

# Externe veiligheid weg

Recreatiegebied Strand Horst te Ermelo



Rapportnummer: 20181122-WND624-RAP-EV-RBMII v2



20181122-WND624-RAP-EV-RBMII v2 / 22 november 2018

**Opdrachtgever:** BùgelHajema

**Contactpersoon:** Mevr. M. Koops van 't Jagt

**Onderzoek:** Externe veiligheid weg  
Recreatiegebied Strand Horst te Ermelo

**Rapportnummer:** 20181122-WND624-RAP-EV-RBMII v2

**Datum:** 22 november 2018

**Uitgevoerd door:** WINDMILL  
Milieu | Management | Advies  
Postbus 5  
6267 ZG Cadier en Keer

**Contactpersoon:** ing. P.E.M. Coenen-Stalman

# Inhoudsopgave

<b>1</b>	<b>Inleiding .....</b>	<b>4</b>
<b>2</b>	<b>Wettelijk kader .....</b>	<b>5</b>
2.1	Inleiding.....	5
2.2	Wettelijk kader .....	5
<b>3</b>	<b>Externe veiligheid weg .....</b>	<b>6</b>
3.1	Transporten gevaarlijke stoffen .....	6
3.2	Bepalen risicoafstanden .....	6
3.2.1	Plaatsgebonden risicocontour / veiligheidsafstand .....	6
3.2.2	Groepsrisico.....	7
<b>4</b>	<b>Bepalen hoogte groepsrisico weg .....</b>	<b>8</b>
4.1	Modellering van de bevolking .....	8
4.1.1	Basisinformatie personendichtheid.....	8
4.1.2	Personendichtheid plangebied .....	8
4.2	Hoogte van het groepsrisico .....	9
4.2.1	Huidige situatie .....	9
4.2.2	Toekomstige situatie, variant dagelijkse evenementen .....	11
4.2.3	Toekomstige situatie, variant maximaal aantal evenementen.....	12
4.3	Samenvatting resultaten .....	13
<b>5</b>	<b>Conclusie.....</b>	<b>14</b>

## Bijlagen

I	Tabel populatie plangebied
II	Berekening RBM II – EV weg huidige situatie
III	Berekening RBM II – EV weg toekomstige situatie, dagelijkse evenementen
IV	Berekening RBM II – EV weg toekomstige situatie, maximaal aantal evenementen

# 1 Inleiding

In opdracht van BügelHajema is door Windmill Milieu en Management een inventarisatie uitgevoerd van de externe veiligheidsrisico's ten behoeve van de ontwikkeling van het Recreatiegebied Strand Horst in de gemeente Ermelo.

In het rapport '*Quickscan externe veiligheid-recreatiegebied Strand Horst te Ermelo*' (P16.271.01-1, d.d. 12 januari 2017, opgesteld door Windmill) is beoordeeld of risicobronnen in de omgeving mogelijk een belemmering vormen voor de planvorming. De quickscan heeft aangetoond dat het plangebied is gelegen binnen het invloedsgebied van de A28; voor de A28 dient de invloed van het plan op de hoogte van het groepsrisico kwantitatief inzichtelijk te worden gemaakt, gevolgd door een verantwoordingsplicht.

In navolging op het advies uit de quickscan is de hoogte van het groepsrisico als gevolg van de A28 in voorliggend rapport beschouwd.

# 2 Wettelijk kader

## 2.1 Inleiding

Eén van de aandachtspunten bij het ontwikkelen van een plan waar mensen verblijven, zoals de voorgenomen ontwikkeling, zijn de externe veiligheidsrisico's vanwege het transport van gevaarlijke stoffen over de weg. Bepaald dient te worden of het vervoer van gevaarlijke stoffen consequenties kan hebben voor de gewenste ontwikkeling.

## 2.2 Wettelijk kader

De regelgeving rond de risico's van het transport van gevaarlijke stoffen volgt per 1 april 2015 uit de gewijzigde Wet vervoer gevaarlijke stoffen (Wvgs) (Stb. 2013, nr. 307). De Wet vervoer gevaarlijke stoffen vervangt de nota en de circulaire Risiconormering vervoer gevaarlijke stoffen (Rnvgs). In de Wet vervoer gevaarlijke stoffen en het Besluit externe veiligheid transportroutes (Bevt) worden normwaarden gegeven voor twee verschillende typen risico's: het plaatsgebonden risico en het groepsrisico.

In het Basisnet is de maximale omvang voor de verschillende transportmodaliteiten vastgelegd. Het Basisnet is een landelijk aangewezen netwerk voor het vervoer van gevaarlijke stoffen. Binnen bepaalde grenzen wordt dit vervoer over weg, binnenwater en spoor gegarandeerd. Het Basisnet heeft betrekking op de Rijksinfrastructuur: hoofdwegen (snelwegen), hoofdwaterwegen (binnenwateren) en hoofdspoorwegen. In de Regeling basisnet is opgenomen waar risicoplafonds liggen langs transportroutes en welke regels er gelden voor ruimtelijke ontwikkeling.

In de Handleiding Risicoanalyse Transport (HART) is vastgelegd hoe de risico's van transport van gevaarlijke stoffen berekend en geanalyseerd moeten worden.

Overeenkomstig het Bevt (artikel 8, lid 1) en de HART (paragraaf 2.1) hoeven geen beperkingen aan het ruimtegebruik van een plan te worden gesteld in het gebied dat op meer dan 200 meter van een route of tracé ligt. Indien de risicobron op minder dan 200 meter afstand van het plangebied is gelegen, is de ligging van de plaatsgebonden risicocontouren en de (toename van de) hoogte van het groepsrisico een aandachtspunt.

### **Risiconormen**

Het begrip risico wordt in beeld gebracht door middel van twee begrippen: het plaatsgebonden risico (PR) en het groepsrisico (GR).

Het PR is de kans per jaar dat een persoon die onafgebroken en onbeschermd op een plaats langs een transportroute verblijft, komt te overlijden als gevolg van een incident met het vervoer van gevaarlijke stoffen. De hoogte van het GR representeert de kans per jaar per kilometer transportroute dat een groep van 10 of meer personen in de omgeving van de transportroute in één keer het dodelijk slachtoffer wordt van een ongeval op die transportroute.

# 3 Externe veiligheid weg

## 3.1 Transporten gevaarlijke stoffen

Het plangebied bevindt zich op zeer beperkte afstand van de A28. Het wegvak ter hoogte van het plangebied betreft wegvak G60 (A28: A28 / N301 / N798 (A28 afrit 9 Nijkerk) - A28 / N303 (A28 afrit 12 Ermelo)). Dit wegvak is opgenomen in het Basisnet weg. Voor wegen die zijn opgenomen in het Basisnet weg wordt voor risicoanalyses gebruik gemaakt van de vervoershoeveelheden GF3 volgend uit bijlage I (Tabel Basisnet weg) van de Regeling basisnet. Voor de A28 betreft dit 6.902 GF3 transporten.

## 3.2 Bepalen risicoafstanden

### 3.2.1 Plaatsgebonden risicocontour / veiligheidsafstand

Het bevoegd gezag neemt bij de vaststelling van een besluit dat betrekking heeft op gronden in de omgeving van een transportroute, ten aanzien van nieuw toe te laten kwetsbare objecten de grenswaarde van  $10^{-6}$  per jaar in acht ten aanzien van het plaatsgebonden risico. Bij nieuw toe te laten beperkt kwetsbare objecten wordt rekening gehouden met de richtwaarde  $10^{-6}$  per jaar.

Voor omgevingsbesluiten die ruimtelijke ontwikkelingen mogelijk maken langs doorgaande routes van wegen die deel uitmaken van het Basisnet weg kan de berekening van het plaatsgebonden risico achterwege blijven. Voor deze wegen gelden namelijk de veiligheidsafstanden die in de Regeling basisnet zijn opgenomen; uit bijlage I van de Regeling basisnet blijkt dat voor het wegvak G60 de PR  $10^{-6}$  contour 16 meter bedraagt. Het referentiepunt is hierbij gelegen in het midden van de middenberm. De PR  $10^{-6}$  blijft grotendeels binnen het wegvak, met uitzondering van enkele locaties waar de PR  $10^{-6}$  contour de buitenste kantstrepen van de rijbanen met maximaal 1,5 meter overschrijdt. De plangrens wordt hierbij echter niet overschreden. Daarmee levert de PR  $10^{-6}$  contour geen beperkingen op voor de inrichting van het plangebied.

Naast het plaatsgebonden risico geldt langs wegen waarover veel zeer brandbare vloeistoffen vervoerd (kunnen) worden een vast plasbrandaandachtsgebied (PAG) tot 30 meter aan weerszijden van het wegtraject. Voor het wegvak G60 is een PAG van toepassing. Het plangebied grenst direct aan het wegvak. De reikwijdte van het PAG wordt bepaald vanaf de buitenste kantstrepen van de weg. Zie navolgende figuur.



Figuur 3.1: Reikwijdte PAG

Het PAG reikt weliswaar enkele meters over de plangrens, maar binnen het PAG liggen géén bouwvlakken. De bestemmingen binnen het PAG betreffen Verkeer, Groen, Recreatie en Natuur. Aangezien het PAG alleen geldt voor nieuw te bouwen objecten, vormt het PAG als gevolg van de A28 geen belemmering op voor de planontwikkeling.

Geconcludeerd wordt dat zowel het plaatsgebonden risico als het PAG als gevolg van de A28 geen belemmeringen opleveren voor de planvorming.

### 3.2.2 Groepsrisico

Aangezien de ruimtelijke ontwikkeling op minder dan 200 meter afstand van de A28 is gesitueerd, is het noodzakelijk om de invloed van de planvorming op de hoogte van het groepsrisico kwantitatief inzichtelijk te maken.

# 4 Bepalen hoogte groepsrisico weg

## 4.1 Modelling van de bevolking

Voor de berekening van de hoogte van het groepsrisico is inzicht benodigd in de personendichtheid binnen het invloedsgebied van de transportas voor gevaarlijke stoffen. Aangezien voor basisnetwegen uitsluitend gerekend dient te worden met GF3-transporten (licht ontvlambare gassen), wordt voor een basisnetroute een invloedsgebied van 355 meter aangehouden. Dit houdt in dat de bevolking minimaal tot een afstand van 355 meter vanaf de as van de weg gedetailleerd in kaart moet worden gebracht<sup>1</sup>.

### 4.1.1 Basisinformatie personendichtheid

De modellering van de bevolking is gebaseerd op de populatieservice. De populatieservice levert populatiebestanden voor groepsrisicoberekeningen met o.a. RBMII. Het doel van de populatieservice is het beschikbaar stellen van informatie over personendichtheden geschikt voor de bepaling/berekening van het groepsrisico van een inrichting, transportroute of buisleiding vallend onder Bevi, Bevt of Bevb.

De populatieservice is gebaseerd op de Basisadministratie Adressen en Gebouwen (BAG). De BAG bevat alle benodigde gegevens ten aanzien van gebouwgebonden activiteiten. Het bronbestand is gecontroleerd op noodzakelijke aanvullingen ten aanzien van niet-gebouwgebonden activiteiten zoals recreatie, sportvelden en dergelijke.

### 4.1.2 Personendichtheid plangebied

Recreatiegebied Strand Horst betreft een bestaand recreatiegebied. Het uitgangspunt voor de bestaande situatie is de uitvoer uit de populatieservice. In afwijking op deze uitvoer is de invoer van Mc Donalds aangepast naar 500 bezoekers tussen 7.00 uur – 24.00 uur. Daarnaast is, op basis van de gegevens van de exploitanten, het populatiebestand aangevuld voor het golfterrein en het paintballterrein. Aangezien het strand openbare ruimte betreft (net als het natuurgebied) zijn de bezoekers hiervan niet specifiek opgenomen in de berekeningen.

In de gewenste situatie worden verschillende ontwikkelingen en ingrepen uitgevoerd; hiervoor is het plangebied opgedeeld in verschillende zones. Van noord naar zuid zijn de volgende zones aangewezen:

- Telstar (surf centre)
- Jachthaven
- Food plaza Bellini's & Wok Inn
- Van Den Brink (leisure centre)
- Fundustry (outdoor centre)
- Pitch & Putt
- Het groene kruispunt

Door het hele gebied verweven is de zone:

- Natuur en strand

---

<sup>1</sup> Opgemerkt wordt dat bij het invullen van de verantwoordingsplicht groepsrisico de risico's van alle gevaarlijke stoffen die over de A28 worden getransporteerd dienen te worden beschouwd.



Binnen de verschillende zones worden diverse ontwikkelingsmogelijkheden toegestaan, zo wordt in de zone 'Het Groene Kruispunt' natuurontwikkeling beoogd en wordt op de locatie Van Den Brink hotels, wellness, horeca en ondersteunende detailhandel gerealiseerd en wordt een evenementenhal ten behoeve van congres, evenementen of publieksaantrekkelijke dagrecreatie voorzien.

De populatie binnen het recreatiegebied in de toekomstige situatie is afgeleid uit het verkeersonderzoek<sup>2</sup>, waarbij voor een aantal functies een toeslag is toegekend voor mogelijke bezoekers anders dan met auto's.

De uitgangspunten en de voorgestelde populatie is opgenomen in de tabel in bijlage I.

Naast de variant waarbij gerekend wordt met dagelijkse evenementen (365 per jaar) in zowel de dag- als nachtperiode, is ook een variantberekening gemaakt waarbij is gekeken hoeveel evenementen op jaarbasis mogelijk zijn, zonder de oriëntatiewaarde te overschrijden.

## 4.2 Hoogte van het groepsrisico

Ten behoeve van de ontwikkeling van Recreatiegebied Strand Horst is zowel voor de huidige als voor de toekomstige situatie het groepsrisico berekend. Deze berekeningen zijn opgenomen in bijlagen II, III en IV.

### 4.2.1 Huidige situatie

Grafiek 4.1 toont het groepsrisico in de huidige situatie. In deze grafiek is de fN-curve opgenomen voor het beschouwde weggedeelte en voor het kilometervak van het gedeelte met het hoogste groepsrisico. De drie gekleurde gebieden in de grafiek zijn roze (groter dan de oriëntatiewaarde), geel (minder dan de oriëntatiewaarde, maar groter dan 0,1 keer de oriëntatiewaarde) en groen (minder dan 0,1 keer de oriëntatiewaarde).

---

<sup>2</sup> Ontwikkeling Strand Horst verkeer en parkeren, uitgevoerd door Goudappel Coffeng (concept d.d. 25 april 2017, kenmerk SRO038/Gth/concept)

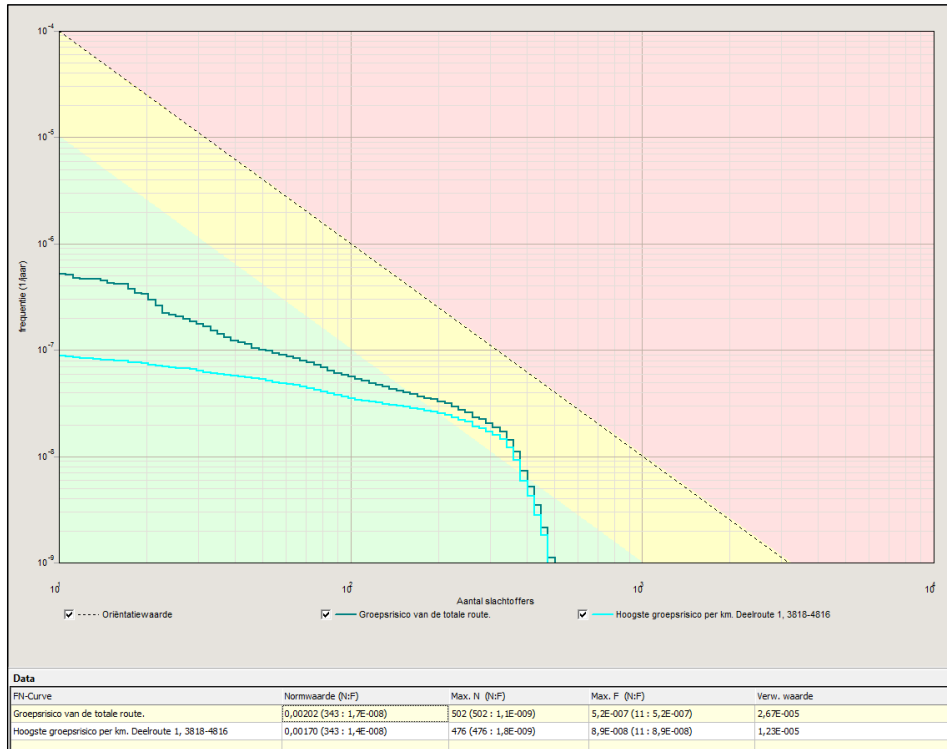

Grafiek 4.1: fN-curve berekend groepsrisico huidige situatie

Uit de fN-curve blijkt dat het groepsrisico veroorzaakt door de A28 lager ligt dan de oriëntatiewaarde.

Het hoogste groepsrisico ligt ter hoogte van de restaurants van Bellini's en Mc Donalds (zie gele cirkels in figuur 4.1).

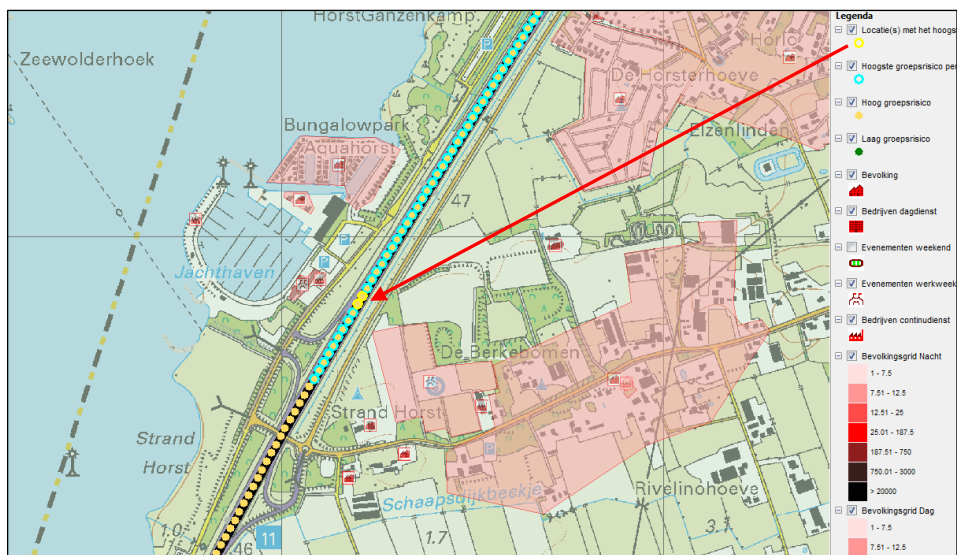

Figuur 4.1: locatie met hoogste GR weg-huidige situatie

#### 4.2.2 Toekomstige situatie, variant dagelijkse evenementen

Als gevolg van de planontwikkeling neemt de personendichtheid binnen het plangebied aanzienlijk toe. Voor de toekomstige variant, waarbij wordt uitgegaan van dagelijkse evenementen, wordt het onderstaande groepsrisico berekend.

De fN-curve van de toekomstige situatie is weergegeven in grafiek 4.2.

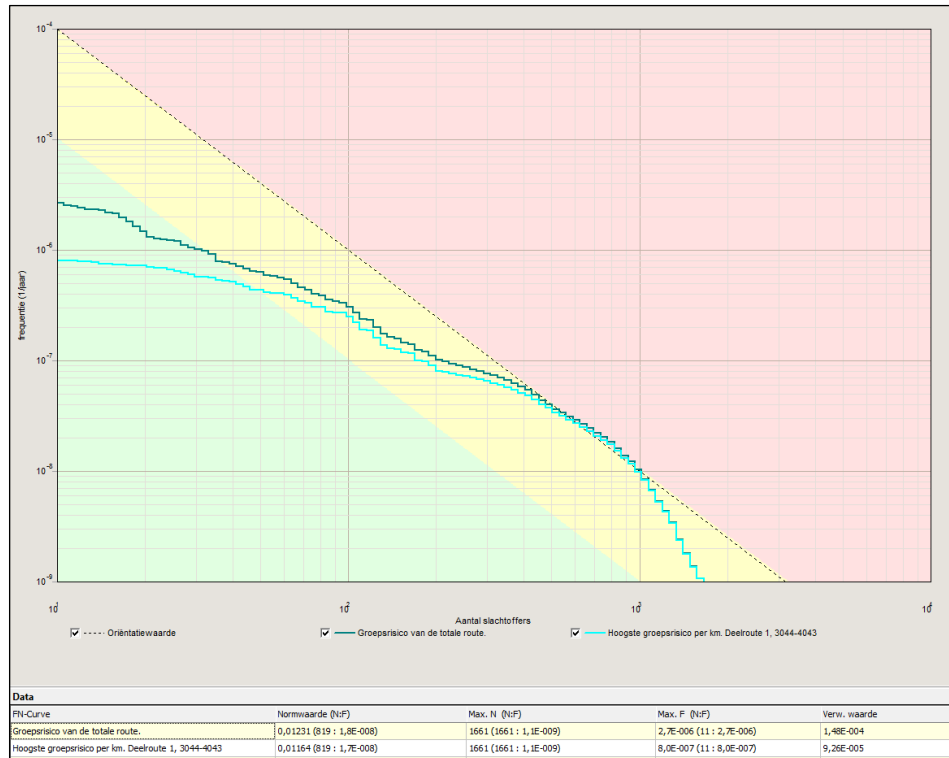

Grafiek 4.2: fN-curve berekend groepsrisico toekomstige situatie, 365 evenementen

In de toekomstige situatie blijkt dat het groepsrisico veroorzaakt door de A28 boven de oriëntatiewaarde ligt, als gevolg van de toename van de populatie binnen het plangebied. De locatie met het hoogste groepsrisico verschuift in de toekomstige situatie naar de leisure locatie van Van Den Brink met de daarbinnen gelegen evenementenhal (zie gele cirkel in figuur 4.2).

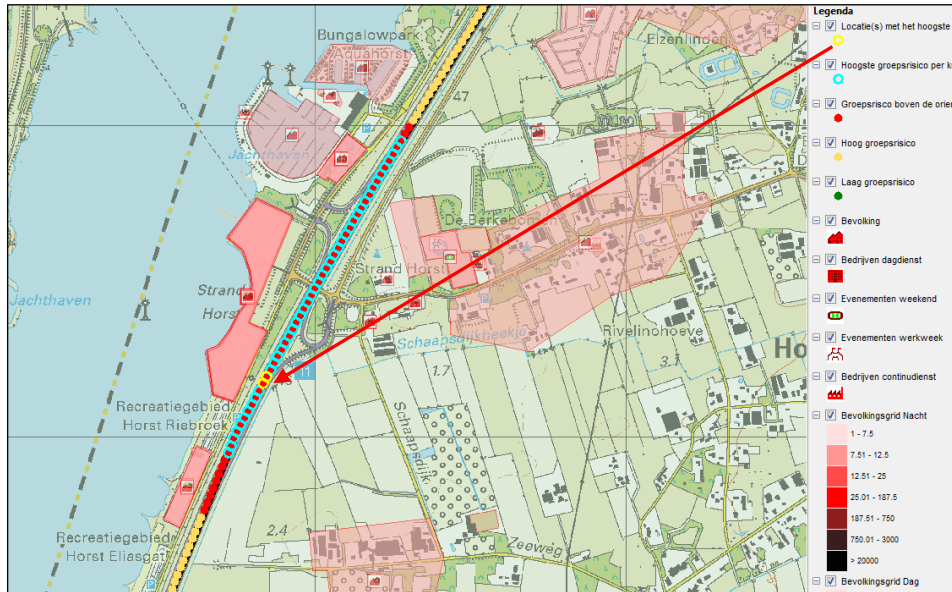

Figuur 4.2: locatie met hoogste GR weg-toekomstige situatie

### 4.2.3 Toekomstige situatie, variant maximaal aantal evenementen

Naast de berekening waarbij de hoogte van het groepsrisico bepaald wordt bij dagelijkse evenementen, is ook gekeken bij hoeveel evenementen de oriëntatiewaarde niet overschreden wordt.

De fN-curve van deze variant is weergegeven in grafiek 4.3.

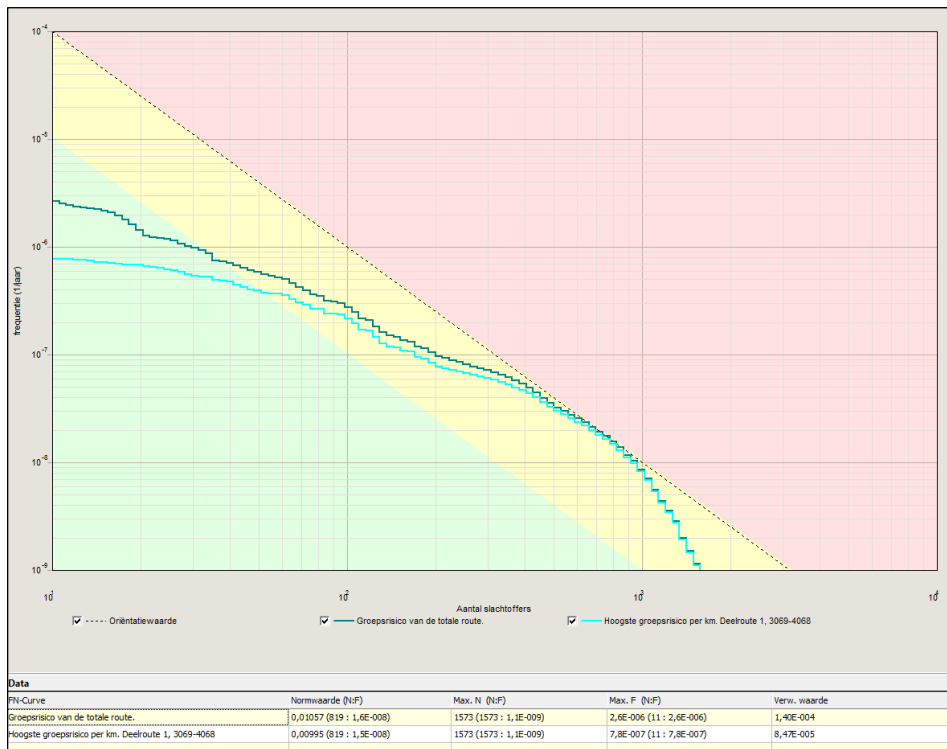

Grafiek 4.3: fN-curve berekend groepsrisico toekomstige situatie, 315 evenementen

Uit de variantberekening is gebleken dat bij 315 evenementen per jaar het groepsrisico veroorzaakt door de A28 niet boven de oriëntatiewaarde ligt.

De locatie met het hoogste groepsrisico ligt in deze situatie eveneens ter hoogte van de leisure locatie van Van Den Brink met de daarbinnen gelegen evenementenhal (zie gele cirkels in figuur 4.2).

### 4.3 Samenvatting resultaten

De belangrijkste kenmerken van de fN-curves zijn onderstaand samenvattend weergegeven.

Tabel 4.1: Samenvatting kenmerken fN-curves (hoogste GR per km)

	Normwaarde*	Aantal slachtoffers	Frequentie
Weg-Huidig	0,00170/jaar	343	$1,4 \times 10^{-8}$ / jaar
Weg-Toekomstig dagelijks evenementen	0,01164/jaar	819	$1,7 \times 10^{-8}$ / jaar
Weg-Toekomstig max. evenementen	0,00995/jaar	819	$1,5 \times 10^{-8}$ / jaar

\* Normwaarde: de maximale waarde van het groepsrisico ten opzichte van de oriëntatiewaarde. De maximale waarde wordt berekend als het product van de frequentie met het kwadraat van het aantal slachtoffers. Een normwaarde > 0,01 betekent een overschrijding van de oriëntatiewaarde.

Als gevolg van de planontwikkeling neemt het aantal personen binnen het invloedsgebied van de A28 toe. Gebleken is dat zowel in de huidige als in de toekomstige situatie (rekening houdend met maximaal 315 evenementen/jaar) de oriëntatiewaarde van het groepsrisico niet wordt overschreden. Uit een vergelijking van de grafieken 4.1, 4.2 en 4.3 blijkt dat de ontwikkeling een zichtbare bijdrage levert aan de hoogte van het groepsrisico als gevolg van het vervoer van gevaarlijke stoffen over de A28.

Hoewel het groepsrisico in het inventarisatiegebied lager ligt dan de oriëntatiewaarde, neemt de hoogte van het groepsrisico met meer dan 10% toe. Derhalve is ingevolge artikel 7 en 8 van Bevt een volledige verantwoording van het groepsrisico noodzakelijk.

## 5 Conclusie

De Gemeente Ermelo is voornemens het Recreatiegebied Strand Horst verder te ontwikkelen ten gunste van recreatie, toerisme en natuur. In het kader van het project zal een aantal locaties binnen het plangebied uitgebreid c.q. opnieuw ingericht worden. Hierdoor zal het aantal aanwezige personen binnen het plangebied toenemen. Aangezien de planlocatie op beperkte afstand van de A28 is gesitueerd, zijn de externe veiligheidsrisico's van deze weg nader onderzocht.

Gebleken is dat het plaatsgebonden risico (PR  $10^{-6}$ ) als gevolg van de A28 niet tot over de plangrens reikt. Het plasbrandaandachtsgebied (PAG) daarentegen wel. Echter aangezien binnen het PAG uitsluitend over het onbebouwde plandeel reikt, vormt deze veiligheidsafstand géén belemmering op voor de planontwikkeling.

Naast het plaatsgebonden risico is de hoogte van het groepsrisico een aandachtspunt bij de planvorming. Aangetoond is dat ter plaatse van het plangebied in de huidige situatie de oriëntatiewaarde van het groepsrisico niet wordt overschreden. Als gevolg van de planontwikkeling neemt de personendichtheid binnen het invloedsgebied van de A28 in de toekomstige situatie toe en daarmee is tevens een toename van de hoogte van het groepsrisico zichtbaar. Uitgaande van dagelijkse evenementen (365 / jaar) wordt de oriëntatiewaarde overschreden. Bij 315 evenementen per jaar, blijft het groepsrisico onder de oriëntatiewaarde. Deze toename betreft méér dan 10%, waardoor ingevolge artikel 7 en 8 van het Besluit externe veiligheid transportroutes (Bevt) de risico's als gevolg van het transport over de A28 dienen te worden afgewogen in een volledige verantwoording van het groepsrisico<sup>3</sup>. Gemeente Ermelo heeft deze wettelijke bepaling vertaald in een beleidsvisie; op basis van de *Gezamenlijke Beleidsvisie externe veiligheid gemeenten in de regio Veluwe-Noord* ligt het plangebied in zone 1, 2 en 3 van de A28 wat resulteert in een verantwoordingsniveau 1 voor de A28.

### WINDMILL

MILIEU | MANAGEMENT | ADVIES



ing. P.E.M. Coenen-Stalman

<sup>3</sup> Voor wat betreft de rekenkundige hoogte van het groepsrisico en het inzichtelijk maken van de personendichtheid binnen het invloedsgebied en het plangebied geeft voorliggende rapportage de daarvoor benodigde informatie.

**I. BIJLAGE**  
**Tabel populatie plangebied**

ZONES	VERBLIJFSFUNCTIES	BESTAANDE SITUATIE				UITBREIDING tov BESTAANDE SITUATIE					
		-> voor de de aanwezigen in de bestaande situatie wordt de uitvoer uit de BAG popuatiesservice gehanteerd					opp (m²)	aantal	personen		Bron populatie
		opp (m²)	aantal	personen dag (8.30 uur - 18.30 uur)	personen nacht (18.30 uur - 8.30 uur)	Opmerking			opp (m²)	aantal	
<b>Telstar</b>											
	Bebouwing (sport)	BAG		BAG	BAG	BAG	475		96,25	0	dagrecreatie, 35 parkeerplaatsen, uitgangspunt 2.5 personen/ parkeerplaats (10% toeslag dagperiode voor bezoekers die niet met de auto komen)
	Groepsaccommodatie	nvt	nvt	nvt	n	nvt		1	45	45	groepsaccommodatie voor maximaal 45 personen
	Lodges	nvt	nvt	nvt	nvt	nvt		20	80	80	verblijfsrecreatie, 40 parkeerplaatsen, uitgangspunt 2 personen/parkeerplaats
	Bedrijfswoning	nvt	nvt	nvt	nvt	nvt		1	2,4	2,4	kengetal HART, 2,4 personen/woning, 100% aanwezigheid in dag en nachtperiode
<b>FoodPlaza</b>											
	Bellini's en Wok Inn (ma t/m do vanaf 15.00 uur, vrij t/m zo vanaf 11.00 uur)	BAG		zie openingstijden	zie openingstijden	uitvoer BAG aangepast	2100		869	790	316 parkeerplaatsen, uitgangspunt 2,5 personen/parkeerplaats. Uitgangspunt openingstijden 15.00 uur - 21.30 uur (10% toeslag dagperiode voor bezoekers die niet met de auto komen)
	Mc Donalds			500	500	uitvoer BAG aangepast	nvt	nvt	nvt	nvt	er is geen uitbreiding voorzien van deze functie
	Vakantieappartementen	nvt	nvt	nvt	nvt	nvt		32	136	136	verblijfsrecreatie, 68 parkeerplaatsen, uitgangspunt 2 personen/parkeerplaats
	Bedrijfswoningen	nvt	nvt	nvt	nvt	nvt		2	4,8	4,8	kengetal HART, 2,4 personen/woning, 100% aanwezigheid in dag en nachtperiode
<b>Jachthaven</b>											
	Aqua Horst (bungalows)	BAG		BAG	BAG	BAG	nvt	nvt	nvt	nvt	er is geen uitbreiding voorzien van deze functie
	Jachthaven (aanlegplaatsen)	BAG		BAG	BAG	BAG	nvt	nvt	nvt	nvt	er is geen uitbreiding voorzien van deze functie
	Detailhandel (tussen 9.00 en 18.00 uur en op koopavond 21.00 uur)	BAG		BAG	BAG	BAG	nvt	nvt	nvt	nvt	er is geen uitbreiding voorzien van deze functie
	Botenloods	BAG		BAG	BAG	BAG	nvt	nvt	nvt	nvt	er is geen uitbreiding voorzien van deze functie, botenloods is reeds aanwezig, maar op ander plek
	Drijvende recreatiewoningen	nvt	nvt	nvt	nvt	nvt		15	64	64	verblijfsrecreatie, 32 parkeerplaatsen, uitgangspunt 2 personen/parkeerplaats
<b>Leisure-hotel center</b>											
	Evenementenhal (dagelijkse evenementen)	nvt	nvt	nvt	nvt	nvt			1666		dag/beurs evenementen, 5000 bezoekers waarvan 30% gelijktijdig aanwezig
		nvt	nvt	nvt	nvt	nvt				5000	avond /optreden (top) evenement, 5000 bezoekers 100% gelijktijdig aanwezig
	Sport, Fitness, bowlingbaan	nvt	nvt	nvt	nvt	nvt	1850		376,75	342,5	137 parkeerplaatsen, uitgangspunt 2,5 personen/parkeerplaats, Uitgangspunt openingstijd tot 23.00 uur (10% toeslag dagperiode voor bezoekers die niet met de auto komen)
	Congres en zalenfaciliteiten	nvt	nvt	nvt	nvt	nvt	5400		1080	0	432 parkeerplaatsen, uitgangspunt 2,5 personen/parkeerplaats, activiteiten in de dagperiode
	Indoor Speelparadijs (overdag tot 19.00 uur)	nvt	nvt	nvt	nvt	nvt	1000		140,25	127,5	51 parkeerplaatsen, uitgangspunt 2,5 personen/parkeerplaats, activiteiten tot 19.00 uur (10% toeslag dagperiode voor bezoekers die niet met de auto komen)
	Hotel	nvt	nvt	nvt	nvt	nvt		150 kamers	150	300	max 2 personen per kamer (gasten incl personeel (50% dag., 100 % nacht)
	Wellness (overdag tot 22.00)	nvt	nvt	nvt	nvt	nvt	1500		412,5	375	150 parkeerplaatsen, uitgangspunt 2,5 personen/parkeerplaats. Activiteiten tot 22.00 uur (10% toeslag dagperiode voor bezoekers die niet met de auto komen)
	Restaurants	nvt	nvt	nvt	nvt	nvt	1800		675	675	270 parkeerplaatsen, uitgangspunt 2,5 personen/parkeerplaats. Uitgangspunt openingstijd tot 23.00 uur
	Bedrijfswoning	nvt	nvt	nvt	nvt	nvt		1	2,4	2,4	kengetal HART, 2,4 personen/woning, 100% aanwezigheid in dag en nachtperiode
<b>Fundustry</b>											
	Bebouwing (sport)	BAG		BAG	BAG	BAG			46,75	42,5	17 parkeerplaatsen, uitgangspunt 2,5 personen/parkeerplaats. Uitgangspunt openingstijd tot 23.00 uur (10% toeslag dagperiode voor bezoekers die niet met de auto komen)
	Paintball (in de buitenlucht)			500		uitvoer BAG aangevuld met deze functie. Activiteit op zaterdag - overdag	nvt	nvt	nvt	nvt	toename: zie bebouwing sport
	Bedrijfswoning	nvt	nvt	nvt	nvt	nvt		1	2,4	2,4	kengetal HART, 2,4 personen/woning, 100% aanwezigheid in dag en nachtperiode
<b>Pitch en Putt</b>											
	Bebouwing (sport)	BAG		BAG	BAG	BAG	225		37,4	0	dagrecreatie, 17 parkeerplaatsen, uitgangspunt 2.5 personen/ parkeerplaats (10% toeslag dagperiode voor bezoekers die niet met de auto komen)
	Golfbaan (in de buitenlucht)			200		uitvoer BAG aangevuld met deze functie	nvt	nvt	nvt	nvt	toename :zie bebouwing sport
	Bedrijfswoning	nvt	nvt	nvt	nvt	nvt	-	1	2,4	2,4	kengetal HART, 2,4 personen/woning, 100% aanwezigheid in dag en nachtperiode
	Verblijfsrecreatie	nvt	nvt	nvt	nvt	nvt		2	2	4	maximaal 2 personen per kamer (50% dag, 100% nacht)



## **II. BIJLAGE**

### **Berekening RBM II – EV weg huidige situatie**

# **Rapportage**

## **EV A28 Stand Horst - Bestaande situatie**

Versie: 2.3.0 Build: 535

Releasedatum: 14-11-2013

Datum: 21-11-2018, tijd: 16:05:35

## 1 Projectgegevens

### 1.1 Samenvatting

Eigenschap	Waarde	Eenheid
Projectnaam	EV A28 Stand Horst - Bestaande situatie	
Omschrijving	EV A28 Stand Horst - Bestaande situatie	
Modaliteit	Weg	
Weerfile	Soesterberg	
Totale lengte van de route	6438	m
Berekend	Groepsrisico's	
Gemiddelde afstand tot de contouren		
Contour	Afstand	
1/j	m	
10-5	Niet aanwezig	
10-6	Niet aanwezig	
10-7	Niet aanwezig	
10-8	Niet aanwezig	
Oppervlak onder de contouren		
Contour	Oppervlak	
1/j	m <sup>2</sup>	
10-5	Niet aanwezig	
10-6	Niet aanwezig	
10-7	Niet aanwezig	
10-8	Niet aanwezig	

### 1.2 Versies

Onderdeel	Versie	Datum
RBM_II.exe	2.3.0 Build: 535	14/11/2013
Parameters	1.3.	14/11/2013
Weer	1.0	24-8-2012
Scenariobestand	nvt	24-8-2012
Stoffenbestand	Niet ingevuld	24-8-2012
Helpbestand	2.2	24-8-2012
Systeemdatum	-	21-11-2018

### 1.3 Werkgebied

Punt	X-waarde	Y-Waarde
Linksonder	164750	476100

Rechtsboven 172300 483650

#### 1.4 Algemene gegevens

Eigenschap	Waarde
Projectnaam	EV A28 Stand Horst - Bestaande situatie
Omschrijving	Bestaande situatie
Extra informatie	Geen informatie
Projectcode	WND624
Datum afronding	Niet ingevuld
Uitgevoerd door	
Analist	PC
Telefoon	088-33 66 333
E-mail	pc@kragten.nl
Bedrijf	Kragten
Postadres	Postbus 14
Postcode	6040AA
Plaats	Roermond
In opdracht van	
Naam	mevr. M. Koops van 't Jagt
Telefoon	0592-31 62 06
E-mail	m.koopvantjagt@bugelhajema.nl
Organisatie contactpersoon	BugelHajema
Postadres	Vaart NZ 50
Postcode	9401GN
Plaats	Utrecht

##### 1.4.1 Weer: Soesterberg

Eigenschap	Waarde	Eenheid
Weerstation	Soesterberg	
Specificaties	CPR 18E pag. 4.34	
Aantal windrichtingen	12	
Aantal weersklassen	6	
Begin van de dag (hh:mm)	08:00	
Begin van de nacht (hh:mm)	18:30	
Meteo gegevens		
Meteo gegevens		
Weerstabili	B D D D E F	
Windsnelh m/s	3,0 1,5 5,0 9,0 5,0 1,5	
6:0	o/o 2,000 1,500 2,600 1,500 0,000 0,000	
0:1	o/o 3,700 1,700 2,900 1,400 0,000 0,000	
1:1	o/o 2,200 1,200 1,700 1,000 0,000 0,000	
1:2	o/o 2,300 1,100 1,600 1,200 0,000 0,000	
2:2	o/o 1,600 1,000 1,400 0,500 0,000 0,000	
2:3	o/o 1,300 1,300 1,800 0,600 0,000 0,000	
3:3	o/o 1,500 2,000 3,000 1,200 0,000 0,000	
3:4	o/o 1,700 2,500 5,400 3,500 0,000 0,000	
4:4	o/o 1,400 1,600 4,700 5,200 0,000 0,000	
4:5	o/o 1,500 1,600 3,800 4,800 0,000 0,000	
5:5	o/o 1,600 1,300 4,000 2,700 0,000 0,000	
5:6	o/o 1,000 1,100 2,200 1,600 0,000 0,000	

## Meteo gegevens

Weerstabili		B	D	D	D	E	F
Windsnelh	m/s	3,0	1,5	5,0	9,0	5,0	1,5
6:0	o/o	0,000	1,400	1,000	0,300	0,400	2,200
0:1	o/o	0,000	2,200	2,000	0,500	1,300	4,100
1:1	o/o	0,000	1,400	1,700	0,700	1,100	3,000
1:2	o/o	0,000	1,500	1,700	0,700	1,400	3,300
2:2	o/o	0,000	1,400	1,000	0,200	0,500	2,600
2:3	o/o	0,000	2,000	1,800	0,600	0,500	3,100
3:3	o/o	0,000	3,100	2,700	1,100	0,700	3,600
3:4	o/o	0,000	3,000	4,300	2,700	1,000	3,000
4:4	o/o	0,000	2,000	3,500	3,300	0,700	1,800
4:5	o/o	0,000	1,900	2,100	1,800	0,600	1,900
5:5	o/o	0,000	1,300	1,200	0,700	0,300	1,600
5:6	o/o	0,000	1,200	1,100	0,400	0,200	1,500

## 2 Situatie plot + PR-contouren

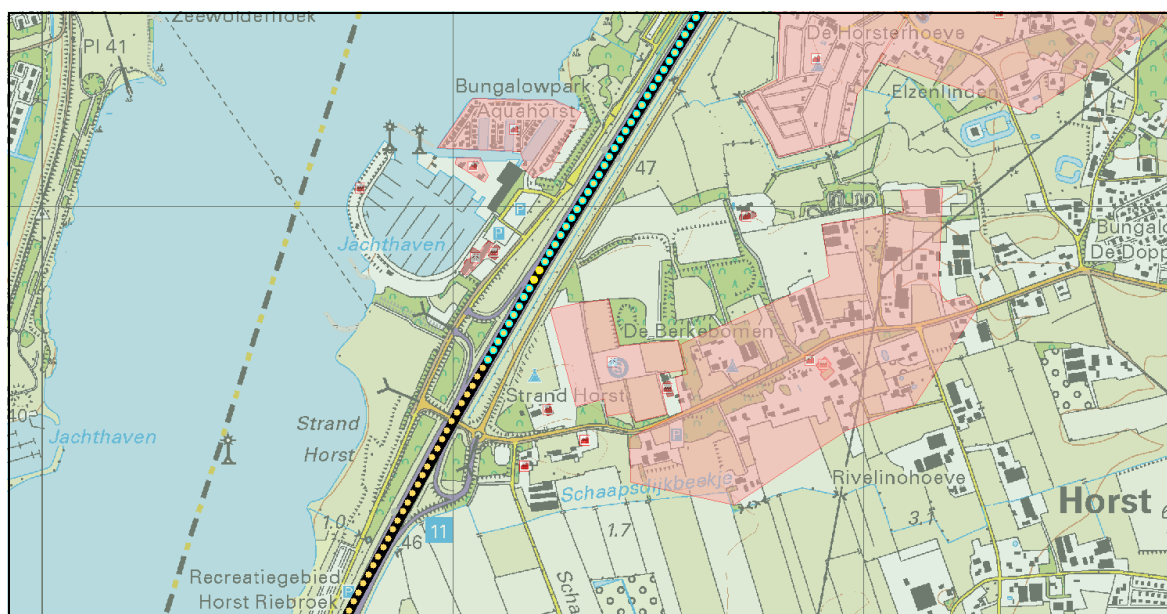

Figuur 1

## 3 Groepsrisico's

## 3.1 Groepsrisicocurve

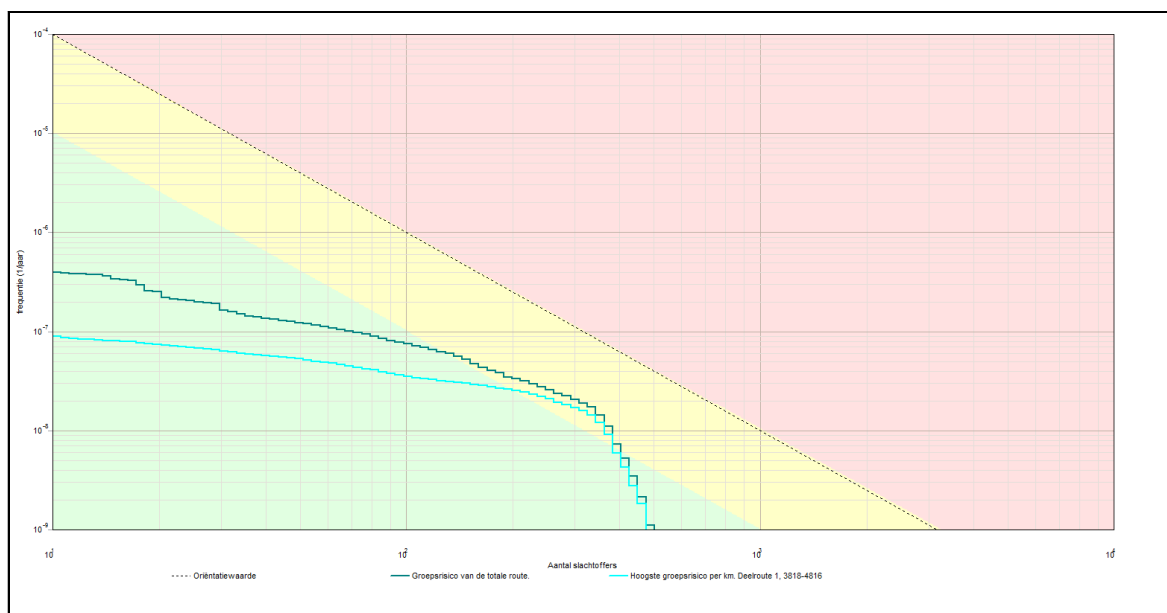

### 3.1.1 Kenmerken van het berekende groepsrisico

Eigenschap	Waarde
Naam GR-curve	Groepsrisico van de totale route.
Normwaarde (N:F)	0,00202 (343 : 1,7E-008)
Max. N (N:F)	502 (502 : 1,1E-009)
Max. F (N:F)	3,9E-007 (11 : 3,9E-007)
Naam GR-curve	Hoogste groepsrisico per km. Deelroute 1, 3818-4816
Normwaarde (N:F)	0,00170 (343 : 1,4E-008)
Max. N (N:F)	476 (476 : 1,8E-009)
Max. F (N:F)	8,9E-008 (11 : 8,9E-008)

## 4 Route en transportgegevens

### 4.1 Wegroute: A28

Eigenschap	Waarde	Unit		
Omschrijving	Niet ingevuld			
Type wegtraject	Snelweg			
Breedte	25	m		
Frequentie (1/vtg.km)	8,300E-008			
Beginpunt is eindpunt voorgaand traject	Niet waar			
Coördinaten				
Transport van voorgaand traject	Niet waar			
Transport				
Stof	Aantal transp. 1/jaar	Transp. middel	Transp. overdag o/o	Transp. werkweek o/o
GF3 (licht ontvare gassen)	6902	Tankwagen (brandb. gas)	70	100
Lengte	6438	m		

## 5 Standaard bebouwing

### 5.1 023310000000164\_wonend

Eigenschap	Waarde	Eenheid
Naam	023310000000164_wonend	
Omschrijving	wonen	
Type bebouwing	Woonbebouwing	
Aantal mensen		--
Dag	1,16	
Nacht	2,32	
Fractie buitenshuis		--
Dag	0,07	
Nacht	0,01	
Oppervlak	305,565	m <sup>2</sup>
Complexiteit bouwvlak	Ok	
Herkomst data	NBB	

### 5.2 0233100000001677\_wonend

Eigenschap	Waarde	Eenheid
Naam	0233100000001677_wonend	
Omschrijving	wonen	
Type bebouwing	Woonbebouwing	
Aantal mensen		--
Dag	3,48	
Nacht	6,96	
Fractie buitenshuis		--
Dag	0,07	
Nacht	0,01	
Oppervlak	149,05	m <sup>2</sup>
Complexiteit bouwvlak	Ok	
Herkomst data	NBB	

### 5.3 0233100000027612\_wonend

Eigenschap	Waarde	Eenheid
Naam	0233100000027612_wonend	
Omschrijving	wonen	
Type bebouwing	Woonbebouwing	
Aantal mensen		--
Dag	2,32	
Nacht	4,64	
Fractie buitenshuis		--
Dag	0,07	
Nacht	0,01	

Oppervlak	79,54	m <sup>2</sup>
Complexiteit bouwvlak	Ok	
Herkomst data	NBB	

**5.4 0233100000027613\_wonend**

Eigenschap	Waarde	Eenheid
Naam	0233100000027613_wonend	
Omschrijving	wonen	
Type bebouwing	Woonbebouwing	
Aantal mensen		--
Dag	2,32	
Nacht	4,64	
Fractie buitenshuis		--
Dag	0,07	
Nacht	0,01	
Oppervlak	81,79	m <sup>2</sup>
Complexiteit bouwvlak	Ok	
Herkomst data	NBB	

**5.5 0233100000027617\_wonend**

Eigenschap	Waarde	Eenheid
Naam	0233100000027617_wonend	
Omschrijving	wonen	
Type bebouwing	Woonbebouwing	
Aantal mensen		--
Dag	2,32	
Nacht	4,64	
Fractie buitenshuis		--
Dag	0,07	
Nacht	0,01	
Oppervlak	77,575	m <sup>2</sup>
Complexiteit bouwvlak	Ok	
Herkomst data	NBB	

**5.6 0233100000027618\_wonend**

Eigenschap	Waarde	Eenheid
Naam	0233100000027618_wonend	
Omschrijving	wonen	
Type bebouwing	Woonbebouwing	
Aantal mensen		--
Dag	2,32	
Nacht	4,64	
Fractie buitenshuis		--
Dag	0,07	
Nacht	0,01	



Oppervlak	86,22	m <sup>2</sup>
Complexiteit bouwvlak	Ok	
Herkomst data	NBB	

**5.7 023310000027621\_wonend**

Eigenschap	Waarde	Eenheid
Naam	023310000027621_wonend	
Omschrijving	wonen	
Type bebouwing	Woonbebouwing	
Aantal mensen		--
Dag	2,32	
Nacht	4,64	
Fractie buitenshuis		--
Dag	0,07	
Nacht	0,01	
Oppervlak	86,22	m <sup>2</sup>
Complexiteit bouwvlak	Ok	
Herkomst data	NBB	

**5.8 023310000027623\_wonend**

Eigenschap	Waarde	Eenheid
Naam	023310000027623_wonend	
Omschrijving	wonen	
Type bebouwing	Woonbebouwing	
Aantal mensen		--
Dag	2,32	
Nacht	4,64	
Fractie buitenshuis		--
Dag	0,07	
Nacht	0,01	
Oppervlak	76,695	m <sup>2</sup>
Complexiteit bouwvlak	Ok	
Herkomst data	NBB	

**5.9 023310000027626\_wonend**

Eigenschap	Waarde	Eenheid
Naam	023310000027626_wonend	
Omschrijving	wonen	
Type bebouwing	Woonbebouwing	
Aantal mensen		--
Dag	2,32	
Nacht	4,64	
Fractie buitenshuis		--
Dag	0,07	
Nacht	0,01	

Oppervlak	86,22	m <sup>2</sup>
Complexiteit bouwvlak	Ok	
Herkomst data	NBB	

**5.10 0233100000027627\_wonend**

Eigenschap	Waarde	Eenheid
Naam	0233100000027627_wonend	
Omschrijving	wonen	
Type bebouwing	Woonbebouwing	
Aantal mensen		--
Dag	2,32	
Nacht	4,64	
Fractie buitenshuis		--
Dag	0,07	
Nacht	0,01	
Oppervlak	76,5	m <sup>2</sup>
Complexiteit bouwvlak	Ok	
Herkomst data	NBB	

**5.11 0233100000027629\_wonend**

Eigenschap	Waarde	Eenheid
Naam	0233100000027629_wonend	
Omschrijving	wonen	
Type bebouwing	Woonbebouwing	
Aantal mensen		--
Dag	2,32	
Nacht	4,64	
Fractie buitenshuis		--
Dag	0,07	
Nacht	0,01	
Oppervlak	86,22	m <sup>2</sup>
Complexiteit bouwvlak	Ok	
Herkomst data	NBB	

**5.12 0233100000027632\_wonend**

Eigenschap	Waarde	Eenheid
Naam	0233100000027632_wonend	
Omschrijving	wonen	
Type bebouwing	Woonbebouwing	
Aantal mensen		--
Dag	12,76	
Nacht	25,52	
Fractie buitenshuis		--
Dag	0,07	
Nacht	0,01	

Oppervlak	462,125	m <sup>2</sup>
Complexiteit bouwvlak	Ok	
Herkomst data	NBB	

**5.13 0233100000027643\_wonend**

Eigenschap	Waarde	Eenheid
Naam	0233100000027643_wonend	
Omschrijving	wonen	
Type bebouwing	Woonbebouwing	
Aantal mensen		--
Dag	19,72	
Nacht	39,44	
Fractie buitenshuis		--
Dag	0,07	
Nacht	0,01	
Oppervlak	791,92	m <sup>2</sup>
Complexiteit bouwvlak	Ok	
Herkomst data	NBB	

**5.14 0233100000027644\_wonend**

Eigenschap	Waarde	Eenheid
Naam	0233100000027644_wonend	
Omschrijving	wonen	
Type bebouwing	Woonbebouwing	
Aantal mensen		--
Dag	22,04	
Nacht	44,08	
Fractie buitenshuis		--
Dag	0,07	
Nacht	0,01	
Oppervlak	703,545	m <sup>2</sup>
Complexiteit bouwvlak	Ok	
Herkomst data	NBB	

**5.15 0233100000027645\_wonend**

Eigenschap	Waarde	Eenheid
Naam	0233100000027645_wonend	
Omschrijving	wonen	
Type bebouwing	Woonbebouwing	
Aantal mensen		--
Dag	18,56	
Nacht	37,12	
Fractie buitenshuis		--
Dag	0,07	
Nacht	0,01	

Oppervlak	802,625	m <sup>2</sup>
Complexiteit bouwvlak	Ok	
Herkomst data	NBB	

**5.16 0233100000027656\_wonend**

Eigenschap	Waarde	Eenheid
Naam	0233100000027656_wonend	
Omschrijving	wonen	
Type bebouwing	Woonbebouwing	
Aantal mensen		--
Dag	2,32	
Nacht	4,64	
Fractie buitenshuis		--
Dag	0,07	
Nacht	0,01	
Oppervlak	96,41	m <sup>2</sup>
Complexiteit bouwvlak	Ok	
Herkomst data	NBB	

**5.17 0233100000027660\_wonend**

Eigenschap	Waarde	Eenheid
Naam	0233100000027660_wonend	
Omschrijving	wonen	
Type bebouwing	Woonbebouwing	
Aantal mensen		--
Dag	3,48	
Nacht	6,96	
Fractie buitenshuis		--
Dag	0,07	
Nacht	0,01	
Oppervlak	160,505	m <sup>2</sup>
Complexiteit bouwvlak	Ok	
Herkomst data	NBB	

**5.18 0243100001306025\_wonend**

Eigenschap	Waarde	Eenheid
Naam	0243100001306025_wonend	
Omschrijving	wonen	
Type bebouwing	Woonbebouwing	
Aantal mensen		--
Dag	85,47	
Nacht	170,9	
Fractie buitenshuis		--
Dag	0,07	
Nacht	0,01	

Oppervlak	1812,16	m <sup>2</sup>
Complexiteit bouwvlak	Ok	
Herkomst data	NBB	

**5.19 0243100001306032\_wonend**

Eigenschap	Waarde	Eenheid
Naam	0243100001306032_wonend	
Omschrijving	wonen	
Type bebouwing	Woonbebouwing	
Aantal mensen		--
Dag	35,5	
Nacht	71,01	
Fractie buitenshuis		--
Dag	0,07	
Nacht	0,01	
Oppervlak	813,95	m <sup>2</sup>
Complexiteit bouwvlak	Ok	
Herkomst data	NBB	

**5.20 0243100001306033\_wonend**

Eigenschap	Waarde	Eenheid
Naam	0243100001306033_wonend	
Omschrijving	wonen	
Type bebouwing	Woonbebouwing	
Aantal mensen		--
Dag	57,86	
Nacht	115,7	
Fractie buitenshuis		--
Dag	0,07	
Nacht	0,01	
Oppervlak	1823,5	m <sup>2</sup>
Complexiteit bouwvlak	Ok	
Herkomst data	NBB	

**5.21 0243100001306410\_wonend**

Eigenschap	Waarde	Eenheid
Naam	0243100001306410_wonend	
Omschrijving	wonen	
Type bebouwing	Woonbebouwing	
Aantal mensen		--
Dag	6,9	
Nacht	13,8	
Fractie buitenshuis		--
Dag	0,07	
Nacht	0,01	

Oppervlak	228,155	m <sup>2</sup>
Complexiteit bouwvlak	Ok	
Herkomst data	NBB	

**5.22 0243100001306411\_wonend**

Eigenschap	Waarde	Eenheid
Naam	0243100001306411_wonend	
Omschrijving	wonen	
Type bebouwing	Woonbebouwing	
Aantal mensen		--
Dag	6,9	
Nacht	13,8	
Fractie buitenshuis		--
Dag	0,07	
Nacht	0,01	
Oppervlak	238,555	m <sup>2</sup>
Complexiteit bouwvlak	Ok	
Herkomst data	NBB	

**5.23 0243100001307588\_wonend**

Eigenschap	Waarde	Eenheid
Naam	0243100001307588_wonend	
Omschrijving	wonen	
Type bebouwing	Woonbebouwing	
Aantal mensen		--
Dag	60,49	
Nacht	121	
Fractie buitenshuis		--
Dag	0,07	
Nacht	0,01	
Oppervlak	1649,15	m <sup>2</sup>
Complexiteit bouwvlak	Ok	
Herkomst data	NBB	

**5.24 0243100001307856\_wonend**

Eigenschap	Waarde	Eenheid
Naam	0243100001307856_wonend	
Omschrijving	wonen	
Type bebouwing	Woonbebouwing	
Aantal mensen		--
Dag	67,06	
Nacht	134,1	
Fractie buitenshuis		--
Dag	0,07	
Nacht	0,01	

Oppervlak	2426,16	m <sup>2</sup>
Complexiteit bouwvlak	Ok	
Herkomst data	NBB	

**5.25 0243100001311070\_wonend**

Eigenschap	Waarde	Eenheid
Naam	0243100001311070_wonend	
Omschrijving	wonen	
Type bebouwing	Woonbebouwing	
Aantal mensen		--
Dag	1,15	
Nacht	2,3	
Fractie buitenshuis		--
Dag	0,07	
Nacht	0,01	
Oppervlak	54,71	m <sup>2</sup>
Complexiteit bouwvlak	Ok	
Herkomst data	NBB	

**5.26 0243100001311121\_wonend**

Eigenschap	Waarde	Eenheid
Naam	0243100001311121_wonend	
Omschrijving	wonen	
Type bebouwing	Woonbebouwing	
Aantal mensen		--
Dag	6,9	
Nacht	13,8	
Fractie buitenshuis		--
Dag	0,07	
Nacht	0,01	
Oppervlak	237,57	m <sup>2</sup>
Complexiteit bouwvlak	Ok	
Herkomst data	NBB	

**5.27 0243100001311271\_wonend**

Eigenschap	Waarde	Eenheid
Naam	0243100001311271_wonend	
Omschrijving	wonen	
Type bebouwing	Woonbebouwing	
Aantal mensen		--
Dag	42,08	
Nacht	84,16	
Fractie buitenshuis		--
Dag	0,07	
Nacht	0,01	

Oppervlak	1606,34	m <sup>2</sup>
Complexiteit bouwvlak	Ok	
Herkomst data	NBB	

**5.28 0243100001311297\_wonend**

Eigenschap	Waarde	Eenheid
Naam	0243100001311297_wonend	
Omschrijving	wonen	
Type bebouwing	Woonbebouwing	
Aantal mensen		--
Dag	22,35	
Nacht	44,71	
Fractie buitenshuis		--
Dag	0,07	
Nacht	0,01	
Oppervlak	815,875	m <sup>2</sup>
Complexiteit bouwvlak	Ok	
Herkomst data	NBB	

**5.29 0243100001311545\_wonend**

Eigenschap	Waarde	Eenheid
Naam	0243100001311545_wonend	
Omschrijving	wonen	
Type bebouwing	Woonbebouwing	
Aantal mensen		--
Dag	24,99	
Nacht	49,97	
Fractie buitenshuis		--
Dag	0,07	
Nacht	0,01	
Oppervlak	597,315	m <sup>2</sup>
Complexiteit bouwvlak	Ok	
Herkomst data	NBB	

**5.30 0243100001311553\_wonend**

Eigenschap	Waarde	Eenheid
Naam	0243100001311553_wonend	
Omschrijving	wonen	
Type bebouwing	Woonbebouwing	
Aantal mensen		--
Dag	15,78	
Nacht	31,56	
Fractie buitenshuis		--
Dag	0,07	
Nacht	0,01	



Oppervlak	484,37	m <sup>2</sup>
Complexiteit bouwvlak	Ok	
Herkomst data	NBB	

**5.31 0243100001311554\_wonend**

Eigenschap	Waarde	Eenheid
Naam	0243100001311554_wonend	
Omschrijving	wonen	
Type bebouwing	Woonbebouwing	
Aantal mensen		--
Dag	9,205	
Nacht	18,41	
Fractie buitenshuis		--
Dag	0,07	
Nacht	0,01	
Oppervlak	917,05	m <sup>2</sup>
Complexiteit bouwvlak	Ok	
Herkomst data	NBB	

**5.32 0243100001311558\_wonend**

Eigenschap	Waarde	Eenheid
Naam	0243100001311558_wonend	
Omschrijving	wonen	
Type bebouwing	Woonbebouwing	
Aantal mensen		--
Dag	19,73	
Nacht	39,45	
Fractie buitenshuis		--
Dag	0,07	
Nacht	0,01	
Oppervlak	754,19	m <sup>2</sup>
Complexiteit bouwvlak	Ok	
Herkomst data	NBB	

**5.33 0243100001311559\_wonend**

Eigenschap	Waarde	Eenheid
Naam	0243100001311559_wonend	
Omschrijving	wonen	
Type bebouwing	Woonbebouwing	
Aantal mensen		--
Dag	35,5	
Nacht	71,01	
Fractie buitenshuis		--
Dag	0,07	
Nacht	0,01	

Oppervlak	955,215	m <sup>2</sup>
Complexiteit bouwvlak	Ok	
Herkomst data	NBB	

**5.34 0243100001314113\_wonend**

Eigenschap	Waarde	Eenheid
Naam	0243100001314113_wonend	
Omschrijving	wonen	
Type bebouwing	Woonbebouwing	
Aantal mensen		--
Dag	2,63	
Nacht	5,26	
Fractie buitenshuis		--
Dag	0,07	
Nacht	0,01	
Oppervlak	51,78	m <sup>2</sup>
Complexiteit bouwvlak	Ok	
Herkomst data	NBB	

**5.35 0243100001314122\_wonend**

Eigenschap	Waarde	Eenheid
Naam	0243100001314122_wonend	
Omschrijving	wonen	
Type bebouwing	Woonbebouwing	
Aantal mensen		--
Dag	3,945	
Nacht	7,89	
Fractie buitenshuis		--
Dag	0,07	
Nacht	0,01	
Oppervlak	257,92	m <sup>2</sup>
Complexiteit bouwvlak	Ok	
Herkomst data	NBB	

**5.36 0243100001314123\_wonend**

Eigenschap	Waarde	Eenheid
Naam	0243100001314123_wonend	
Omschrijving	wonen	
Type bebouwing	Woonbebouwing	
Aantal mensen		--
Dag	5,26	
Nacht	10,52	
Fractie buitenshuis		--
Dag	0,07	
Nacht	0,01	

Oppervlak	79,325	m <sup>2</sup>
Complexiteit bouwvlak	Ok	
Herkomst data	NBB	

**5.37 0243100001314785\_wonend**

Eigenschap	Waarde	Eenheid
Naam	0243100001314785_wonend	
Omschrijving	wonen	
Type bebouwing	Woonbebouwing	
Aantal mensen		--
Dag	2,63	
Nacht	5,26	
Fractie buitenshuis		--
Dag	0,07	
Nacht	0,01	
Oppervlak	115,4	m <sup>2</sup>
Complexiteit bouwvlak	Ok	
Herkomst data	NBB	

**5.38 0243100001318970\_wonend**

Eigenschap	Waarde	Eenheid
Naam	0243100001318970_wonend	
Omschrijving	wonen	
Type bebouwing	Woonbebouwing	
Aantal mensen		--
Dag	5,26	
Nacht	10,52	
Fractie buitenshuis		--
Dag	0,07	
Nacht	0,01	
Oppervlak	198,965	m <sup>2</sup>
Complexiteit bouwvlak	Ok	
Herkomst data	NBB	

**5.39 0243100001322899\_wonend**

Eigenschap	Waarde	Eenheid
Naam	0243100001322899_wonend	
Omschrijving	wonen	
Type bebouwing	Woonbebouwing	
Aantal mensen		--
Dag	2,3	
Nacht	4,6	
Fractie buitenshuis		--
Dag	0,07	
Nacht	0,01	

Oppervlak	155,285	m <sup>2</sup>
Complexiteit bouwvlak	Ok	
Herkomst data	NBB	

**5.40 0243100001325999\_wonend**

Eigenschap	Waarde	Eenheid
Naam	0243100001325999_wonend	
Omschrijving	wonen	
Type bebouwing	Woonbebouwing	
Aantal mensen		--
Dag	172,3	
Nacht	344,5	
Fractie buitenshuis		--
Dag	0,07	
Nacht	0,01	
Oppervlak	12518,5	m <sup>2</sup>
Complexiteit bouwvlak	Ok	
Herkomst data	NBB	

**5.41 0243100001328071\_wonend**

Eigenschap	Waarde	Eenheid
Naam	0243100001328071_wonend	
Omschrijving	wonen	
Type bebouwing	Woonbebouwing	
Aantal mensen		--
Dag	15,78	
Nacht	31,56	
Fractie buitenshuis		--
Dag	0,07	
Nacht	0,01	
Oppervlak	470,5	m <sup>2</sup>
Complexiteit bouwvlak	Ok	
Herkomst data	NBB	

**5.42 bouwblok00001\_wonend**

Eigenschap	Waarde	Eenheid
Naam	bouwblok00001_wonend	
Omschrijving	wonen	
Type bebouwing	Woonbebouwing	
Aantal mensen		--
Dag	10,35	
Nacht	20,7	
Fractie buitenshuis		--
Dag	0,07	
Nacht	0,01	

Oppervlak	908,955	m <sup>2</sup>
Complexiteit bouwvlak	Ok	
Herkomst data	NBB	

**5.43 bouwblok00002\_wonend**

Eigenschap	Waarde	Eenheid
Naam	bouwblok00002_wonend	
Omschrijving	wonen	
Type bebouwing	Woonbebouwing	
Aantal mensen		--
Dag	6,9	
Nacht	13,8	
Fractie buitenshuis		--
Dag	0,07	
Nacht	0,01	
Oppervlak	535,98	m <sup>2</sup>
Complexiteit bouwvlak	Ok	
Herkomst data	NBB	

**5.44 bouwblok00003\_wonend**

Eigenschap	Waarde	Eenheid
Naam	bouwblok00003_wonend	
Omschrijving	wonen	
Type bebouwing	Woonbebouwing	
Aantal mensen		--
Dag	6,9	
Nacht	13,8	
Fractie buitenshuis		--
Dag	0,07	
Nacht	0,01	
Oppervlak	515,545	m <sup>2</sup>
Complexiteit bouwvlak	Ok	
Herkomst data	NBB	

**5.45 bouwblok00004\_wonend**

Eigenschap	Waarde	Eenheid
Naam	bouwblok00004_wonend	
Omschrijving	wonen	
Type bebouwing	Woonbebouwing	
Aantal mensen		--
Dag	11,5	
Nacht	23	
Fractie buitenshuis		--
Dag	0,07	
Nacht	0,01	

Oppervlak	861,04	m <sup>2</sup>
Complexiteit bouwvlak	Ok	
Herkomst data	NBB	

**5.46 bouwblok00005\_wonend**

Eigenschap	Waarde	Eenheid
Naam	bouwblok00005_wonend	
Omschrijving	wonen	
Type bebouwing	Woonbebouwing	
Aantal mensen		--
Dag	3,45	
Nacht	6,9	
Fractie buitenshuis		--
Dag	0,07	
Nacht	0,01	
Oppervlak	705,045	m <sup>2</sup>
Complexiteit bouwvlak	Ok	
Herkomst data	NBB	

**5.47 bouwblok00006\_wonend**

Eigenschap	Waarde	Eenheid
Naam	bouwblok00006_wonend	
Omschrijving	wonen	
Type bebouwing	Woonbebouwing	
Aantal mensen		--
Dag	6,9	
Nacht	13,8	
Fractie buitenshuis		--
Dag	0,07	
Nacht	0,01	
Oppervlak	681,53	m <sup>2</sup>
Complexiteit bouwvlak	Ok	
Herkomst data	NBB	

**5.48 bouwblok00007\_wonend**

Eigenschap	Waarde	Eenheid
Naam	bouwblok00007_wonend	
Omschrijving	wonen	
Type bebouwing	Woonbebouwing	
Aantal mensen		--
Dag	11,5	
Nacht	23	
Fractie buitenshuis		--
Dag	0,07	
Nacht	0,01	

Oppervlak	1674,76	m <sup>2</sup>
Complexiteit bouwvlak	Ok	
Herkomst data	NBB	

**5.49 bouwblok00008\_wonend**

Eigenschap	Waarde	Eenheid
Naam	bouwblok00008_wonend	
Omschrijving	wonen	
Type bebouwing	Woonbebouwing	
Aantal mensen		--
Dag	5,75	
Nacht	11,5	
Fractie buitenshuis		--
Dag	0,07	
Nacht	0,01	
Oppervlak	433,325	m <sup>2</sup>
Complexiteit bouwvlak	Ok	
Herkomst data	NBB	

**5.50 bouwblok00009\_wonend**

Eigenschap	Waarde	Eenheid
Naam	bouwblok00009_wonend	
Omschrijving	wonen	
Type bebouwing	Woonbebouwing	
Aantal mensen		--
Dag	2,3	
Nacht	4,6	
Fractie buitenshuis		--
Dag	0,07	
Nacht	0,01	
Oppervlak	582,715	m <sup>2</sup>
Complexiteit bouwvlak	Ok	
Herkomst data	NBB	

**5.51 bouwblok00010\_wonend**

Eigenschap	Waarde	Eenheid
Naam	bouwblok00010_wonend	
Omschrijving	wonen	
Type bebouwing	Woonbebouwing	
Aantal mensen		--
Dag	6,9	
Nacht	13,8	
Fractie buitenshuis		--
Dag	0,07	
Nacht	0,01	

Oppervlak	701,32	m <sup>2</sup>
Complexiteit bouwvlak	Ok	
Herkomst data	NBB	

**5.52 bouwblok00013\_wonend**

Eigenschap	Waarde	Eenheid
Naam	bouwblok00013_wonend	
Omschrijving	wonen	
Type bebouwing	Woonbebouwing	
Aantal mensen		--
Dag	11,5	
Nacht	23	
Fractie buitenshuis		--
Dag	0,07	
Nacht	0,01	
Oppervlak	1294,33	m <sup>2</sup>
Complexiteit bouwvlak	Ok	
Herkomst data	NBB	

**5.53 bouwblok00014\_wonend**

Eigenschap	Waarde	Eenheid
Naam	bouwblok00014_wonend	
Omschrijving	wonen	
Type bebouwing	Woonbebouwing	
Aantal mensen		--
Dag	3,45	
Nacht	6,9	
Fractie buitenshuis		--
Dag	0,07	
Nacht	0,01	
Oppervlak	317,59	m <sup>2</sup>
Complexiteit bouwvlak	Ok	
Herkomst data	NBB	

**5.54 bouwblok00015\_wonend**

Eigenschap	Waarde	Eenheid
Naam	bouwblok00015_wonend	
Omschrijving	wonen	
Type bebouwing	Woonbebouwing	
Aantal mensen		--
Dag	9,2	
Nacht	18,4	
Fractie buitenshuis		--
Dag	0,07	
Nacht	0,01	



Oppervlak	837,62	m <sup>2</sup>
Complexiteit bouwvlak	Ok	
Herkomst data	NBB	

**5.55 bouwblok00016\_wonend**

Eigenschap	Waarde	Eenheid
Naam	bouwblok00016_wonend	
Omschrijving	wonen	
Type bebouwing	Woonbebouwing	
Aantal mensen		--
Dag	3,45	
Nacht	6,9	
Fractie buitenshuis		--
Dag	0,07	
Nacht	0,01	
Oppervlak	478,55	m <sup>2</sup>
Complexiteit bouwvlak	Ok	
Herkomst data	NBB	

**5.56 bouwblok00017\_wonend**

Eigenschap	Waarde	Eenheid
Naam	bouwblok00017_wonend	
Omschrijving	wonen	
Type bebouwing	Woonbebouwing	
Aantal mensen		--
Dag	4,6	
Nacht	9,2	
Fractie buitenshuis		--
Dag	0,07	
Nacht	0,01	
Oppervlak	403,065	m <sup>2</sup>
Complexiteit bouwvlak	Ok	
Herkomst data	NBB	

**5.57 bouwblok00018\_wonend**

Eigenschap	Waarde	Eenheid
Naam	bouwblok00018_wonend	
Omschrijving	wonen	
Type bebouwing	Woonbebouwing	
Aantal mensen		--
Dag	6,9	
Nacht	13,8	
Fractie buitenshuis		--
Dag	0,07	
Nacht	0,01	

Oppervlak	782,775	m <sup>2</sup>
Complexiteit bouwvlak	Ok	
Herkomst data	NBB	

**5.58 bouwblok00019\_wonend**

Eigenschap	Waarde	Eenheid
Naam	bouwblok00019_wonend	
Omschrijving	wonen	
Type bebouwing	Woonbebouwing	
Aantal mensen		--
Dag	6,9	
Nacht	13,8	
Fractie buitenshuis		--
Dag	0,07	
Nacht	0,01	
Oppervlak	501,61	m <sup>2</sup>
Complexiteit bouwvlak	Ok	
Herkomst data	NBB	

**5.59 bouwblok00020\_wonend**

Eigenschap	Waarde	Eenheid
Naam	bouwblok00020_wonend	
Omschrijving	wonen	
Type bebouwing	Woonbebouwing	
Aantal mensen		--
Dag	4,6	
Nacht	9,2	
Fractie buitenshuis		--
Dag	0,07	
Nacht	0,01	
Oppervlak	458,22	m <sup>2</sup>
Complexiteit bouwvlak	Ok	
Herkomst data	NBB	

**5.60 bouwblok00021\_wonend**

Eigenschap	Waarde	Eenheid
Naam	bouwblok00021_wonend	
Omschrijving	wonen	
Type bebouwing	Woonbebouwing	
Aantal mensen		--
Dag	6,9	
Nacht	13,8	
Fractie buitenshuis		--
Dag	0,07	
Nacht	0,01	

Oppervlak	1029,56	m <sup>2</sup>
Complexiteit bouwvlak	Ok	
Herkomst data	NBB	

**5.61 bouwblok00022\_wonend**

Eigenschap	Waarde	Eenheid
Naam	bouwblok00022_wonend	
Omschrijving	wonen	
Type bebouwing	Woonbebouwing	
Aantal mensen		--
Dag	18,4	
Nacht	36,8	
Fractie buitenshuis		--
Dag	0,07	
Nacht	0,01	
Oppervlak	1773,32	m <sup>2</sup>
Complexiteit bouwvlak	Ok	
Herkomst data	NBB	

**5.62 bouwblok00023\_wonend**

Eigenschap	Waarde	Eenheid
Naam	bouwblok00023_wonend	
Omschrijving	wonen	
Type bebouwing	Woonbebouwing	
Aantal mensen		--
Dag	3,45	
Nacht	6,9	
Fractie buitenshuis		--
Dag	0,07	
Nacht	0,01	
Oppervlak	514,54	m <sup>2</sup>
Complexiteit bouwvlak	Ok	
Herkomst data	NBB	

**5.63 bouwblok00024\_wonend**

Eigenschap	Waarde	Eenheid
Naam	bouwblok00024_wonend	
Omschrijving	wonen	
Type bebouwing	Woonbebouwing	
Aantal mensen		--
Dag	16,1	
Nacht	32,2	
Fractie buitenshuis		--
Dag	0,07	
Nacht	0,01	

Oppervlak	1791,75	m <sup>2</sup>
Complexiteit bouwvlak	Ok	
Herkomst data	NBB	

**5.64 bouwblok00025\_wonend**

Eigenschap	Waarde	Eenheid
Naam	bouwblok00025_wonend	
Omschrijving	wonen	
Type bebouwing	Woonbebouwing	
Aantal mensen		--
Dag	11,5	
Nacht	23	
Fractie buitenshuis		--
Dag	0,07	
Nacht	0,01	
Oppervlak	1279,51	m <sup>2</sup>
Complexiteit bouwvlak	Ok	
Herkomst data	NBB	

**5.65 bouwblok00026\_wonend**

Eigenschap	Waarde	Eenheid
Naam	bouwblok00026_wonend	
Omschrijving	wonen	
Type bebouwing	Woonbebouwing	
Aantal mensen		--
Dag	4,6	
Nacht	9,2	
Fractie buitenshuis		--
Dag	0,07	
Nacht	0,01	
Oppervlak	332,265	m <sup>2</sup>
Complexiteit bouwvlak	Ok	
Herkomst data	NBB	

**5.66 bouwblok00027\_wonend**

Eigenschap	Waarde	Eenheid
Naam	bouwblok00027_wonend	
Omschrijving	wonen	
Type bebouwing	Woonbebouwing	
Aantal mensen		--
Dag	4,6	
Nacht	9,2	
Fractie buitenshuis		--
Dag	0,07	
Nacht	0,01	

Oppervlak	691,535	m <sup>2</sup>
Complexiteit bouwvlak	Ok	
Herkomst data	NBB	

**5.67 bouwblok00028\_wonend**

Eigenschap	Waarde	Eenheid
Naam	bouwblok00028_wonend	
Omschrijving	wonen	
Type bebouwing	Woonbebouwing	
Aantal mensen		--
Dag	5,75	
Nacht	11,5	
Fractie buitenshuis		--
Dag	0,07	
Nacht	0,01	
Oppervlak	545,365	m <sup>2</sup>
Complexiteit bouwvlak	Ok	
Herkomst data	NBB	

**5.68 bouwblok00029\_wonend**

Eigenschap	Waarde	Eenheid
Naam	bouwblok00029_wonend	
Omschrijving	wonen	
Type bebouwing	Woonbebouwing	
Aantal mensen		--
Dag	3,45	
Nacht	6,9	
Fractie buitenshuis		--
Dag	0,07	
Nacht	0,01	
Oppervlak	481,045	m <sup>2</sup>
Complexiteit bouwvlak	Ok	
Herkomst data	NBB	

**5.69 bouwblok00030\_wonend**

Eigenschap	Waarde	Eenheid
Naam	bouwblok00030_wonend	
Omschrijving	wonen	
Type bebouwing	Woonbebouwing	
Aantal mensen		--
Dag	9,2	
Nacht	18,4	
Fractie buitenshuis		--
Dag	0,07	
Nacht	0,01	

Oppervlak	705,285	m <sup>2</sup>
Complexiteit bouwvlak	Ok	
Herkomst data	NBB	

**5.70 bouwblok00031\_wonend**

Eigenschap	Waarde	Eenheid
Naam	bouwblok00031_wonend	
Omschrijving	wonen	
Type bebouwing	Woonbebouwing	
Aantal mensen		--
Dag	11,5	
Nacht	23	
Fractie buitenshuis		--
Dag	0,07	
Nacht	0,01	
Oppervlak	828,6	m <sup>2</sup>
Complexiteit bouwvlak	Ok	
Herkomst data	NBB	

**5.71 bouwblok00032\_wonend**

Eigenschap	Waarde	Eenheid
Naam	bouwblok00032_wonend	
Omschrijving	wonen	
Type bebouwing	Woonbebouwing	
Aantal mensen		--
Dag	2,3	
Nacht	4,6	
Fractie buitenshuis		--
Dag	0,07	
Nacht	0,01	
Oppervlak	356,455	m <sup>2</sup>
Complexiteit bouwvlak	Ok	
Herkomst data	NBB	

**5.72 bouwblok00033\_wonend**

Eigenschap	Waarde	Eenheid
Naam	bouwblok00033_wonend	
Omschrijving	wonen	
Type bebouwing	Woonbebouwing	
Aantal mensen		--
Dag	6,9	
Nacht	13,8	
Fractie buitenshuis		--
Dag	0,07	
Nacht	0,01	

Oppervlak	1168,56	m <sup>2</sup>
Complexiteit bouwvlak	Ok	
Herkomst data	NBB	

**5.73 bouwblok00034\_wonend**

Eigenschap	Waarde	Eenheid
Naam	bouwblok00034_wonend	
Omschrijving	wonen	
Type bebouwing	Woonbebouwing	
Aantal mensen		--
Dag	8,05	
Nacht	16,1	
Fractie buitenshuis		--
Dag	0,07	
Nacht	0,01	
Oppervlak	712,46	m <sup>2</sup>
Complexiteit bouwvlak	Ok	
Herkomst data	NBB	

**5.74 bouwblok00035\_wonend**

Eigenschap	Waarde	Eenheid
Naam	bouwblok00035_wonend	
Omschrijving	wonen	
Type bebouwing	Woonbebouwing	
Aantal mensen		--
Dag	2,3	
Nacht	4,6	
Fractie buitenshuis		--
Dag	0,07	
Nacht	0,01	
Oppervlak	149,645	m <sup>2</sup>
Complexiteit bouwvlak	Ok	
Herkomst data	NBB	

**5.75 bouwblok00036\_wonend**

Eigenschap	Waarde	Eenheid
Naam	bouwblok00036_wonend	
Omschrijving	wonen	
Type bebouwing	Woonbebouwing	
Aantal mensen		--
Dag	18,4	
Nacht	36,8	
Fractie buitenshuis		--
Dag	0,07	
Nacht	0,01	

Oppervlak	1378,7	m <sup>2</sup>
Complexiteit bouwvlak	Ok	
Herkomst data	NBB	

**5.76 bouwblok00037\_wonend**

Eigenschap	Waarde	Eenheid
Naam	bouwblok00037_wonend	
Omschrijving	wonen	
Type bebouwing	Woonbebouwing	
Aantal mensen		--
Dag	20,7	
Nacht	41,4	
Fractie buitenshuis		--
Dag	0,07	
Nacht	0,01	
Oppervlak	1352,05	m <sup>2</sup>
Complexiteit bouwvlak	Ok	
Herkomst data	NBB	

**5.77 bouwblok00038\_wonend**

Eigenschap	Waarde	Eenheid
Naam	bouwblok00038_wonend	
Omschrijving	wonen	
Type bebouwing	Woonbebouwing	
Aantal mensen		--
Dag	25,3	
Nacht	50,6	
Fractie buitenshuis		--
Dag	0,07	
Nacht	0,01	
Oppervlak	1958,75	m <sup>2</sup>
Complexiteit bouwvlak	Ok	
Herkomst data	NBB	

**5.78 bouwblok00039\_wonend**

Eigenschap	Waarde	Eenheid
Naam	bouwblok00039_wonend	
Omschrijving	wonen	
Type bebouwing	Woonbebouwing	
Aantal mensen		--
Dag	4,6	
Nacht	9,2	
Fractie buitenshuis		--
Dag	0,07	
Nacht	0,01	



Oppervlak	326,425	m <sup>2</sup>
Complexiteit bouwvlak	Ok	
Herkomst data	NBB	

**5.79 bouwblok00040\_wonend**

Eigenschap	Waarde	Eenheid
Naam	bouwblok00040_wonend	
Omschrijving	wonen	
Type bebouwing	Woonbebouwing	
Aantal mensen		--
Dag	6,9	
Nacht	13,8	
Fractie buitenshuis		--
Dag	0,07	
Nacht	0,01	
Oppervlak	1161,87	m <sup>2</sup>
Complexiteit bouwvlak	Ok	
Herkomst data	NBB	

**5.80 bouwblok00041\_wonend**

Eigenschap	Waarde	Eenheid
Naam	bouwblok00041_wonend	
Omschrijving	wonen	
Type bebouwing	Woonbebouwing	
Aantal mensen		--
Dag	4,6	
Nacht	9,2	
Fractie buitenshuis		--
Dag	0,07	
Nacht	0,01	
Oppervlak	375,81	m <sup>2</sup>
Complexiteit bouwvlak	Ok	
Herkomst data	NBB	

**5.81 bouwblok00042\_wonend**

Eigenschap	Waarde	Eenheid
Naam	bouwblok00042_wonend	
Omschrijving	wonen	
Type bebouwing	Woonbebouwing	
Aantal mensen		--
Dag	6,9	
Nacht	13,8	
Fractie buitenshuis		--
Dag	0,07	
Nacht	0,01	

Oppervlak	550,29	m <sup>2</sup>
Complexiteit bouwvlak	Ok	
Herkomst data	NBB	

**5.82 bouwblok00043\_wonend**

Eigenschap	Waarde	Eenheid
Naam	bouwblok00043_wonend	
Omschrijving	wonen	
Type bebouwing	Woonbebouwing	
Aantal mensen		--
Dag	9,2	
Nacht	18,4	
Fractie buitenshuis		--
Dag	0,07	
Nacht	0,01	
Oppervlak	675,8	m <sup>2</sup>
Complexiteit bouwvlak	Ok	
Herkomst data	NBB	

**5.83 bouwblok00044\_wonend**

Eigenschap	Waarde	Eenheid
Naam	bouwblok00044_wonend	
Omschrijving	wonen	
Type bebouwing	Woonbebouwing	
Aantal mensen		--
Dag	11,5	
Nacht	23	
Fractie buitenshuis		--
Dag	0,07	
Nacht	0,01	
Oppervlak	912,82	m <sup>2</sup>
Complexiteit bouwvlak	Ok	
Herkomst data	NBB	

**5.84 bouwblok00045\_wonend**

Eigenschap	Waarde	Eenheid
Naam	bouwblok00045_wonend	
Omschrijving	wonen	
Type bebouwing	Woonbebouwing	
Aantal mensen		--
Dag	3,45	
Nacht	6,9	
Fractie buitenshuis		--
Dag	0,07	
Nacht	0,01	

Oppervlak	358,9	m <sup>2</sup>
Complexiteit bouwvlak	Ok	
Herkomst data	NBB	

**5.85 bouwblok00046\_wonend**

Eigenschap	Waarde	Eenheid
Naam	bouwblok00046_wonend	
Omschrijving	wonen	
Type bebouwing	Woonbebouwing	
Aantal mensen		--
Dag	4,6	
Nacht	9,2	
Fractie buitenshuis		--
Dag	0,07	
Nacht	0,01	
Oppervlak	333,245	m <sup>2</sup>
Complexiteit bouwvlak	Ok	
Herkomst data	NBB	

**5.86 bouwblok00047\_wonend**

Eigenschap	Waarde	Eenheid
Naam	bouwblok00047_wonend	
Omschrijving	wonen	
Type bebouwing	Woonbebouwing	
Aantal mensen		--
Dag	8,05	
Nacht	16,1	
Fractie buitenshuis		--
Dag	0,07	
Nacht	0,01	
Oppervlak	663,1	m <sup>2</sup>
Complexiteit bouwvlak	Ok	
Herkomst data	NBB	

**5.87 bouwblok00048\_wonend**

Eigenschap	Waarde	Eenheid
Naam	bouwblok00048_wonend	
Omschrijving	wonen	
Type bebouwing	Woonbebouwing	
Aantal mensen		--
Dag	9,2	
Nacht	18,4	
Fractie buitenshuis		--
Dag	0,07	
Nacht	0,01	

Oppervlak	665,505	m <sup>2</sup>
Complexiteit bouwvlak	Ok	
Herkomst data	NBB	

**5.88 bouwblok00049\_wonend**

Eigenschap	Waarde	Eenheid
Naam	bouwblok00049_wonend	
Omschrijving	wonen	
Type bebouwing	Woonbebouwing	
Aantal mensen		--
Dag	4,6	
Nacht	9,2	
Fractie buitenshuis		--
Dag	0,07	
Nacht	0,01	
Oppervlak	339,055	m <sup>2</sup>
Complexiteit bouwvlak	Ok	
Herkomst data	NBB	

**5.89 bouwblok00050\_wonend**

Eigenschap	Waarde	Eenheid
Naam	bouwblok00050_wonend	
Omschrijving	wonen	
Type bebouwing	Woonbebouwing	
Aantal mensen		--
Dag	12,65	
Nacht	25,3	
Fractie buitenshuis		--
Dag	0,07	
Nacht	0,01	
Oppervlak	1266,97	m <sup>2</sup>
Complexiteit bouwvlak	Ok	
Herkomst data	NBB	

**5.90 bouwblok00051\_wonend**

Eigenschap	Waarde	Eenheid
Naam	bouwblok00051_wonend	
Omschrijving	wonen	
Type bebouwing	Woonbebouwing	
Aantal mensen		--
Dag	3,45	
Nacht	6,9	
Fractie buitenshuis		--
Dag	0,07	
Nacht	0,01	

Oppervlak	242,23	m <sup>2</sup>
Complexiteit bouwvlak	Ok	
Herkomst data	NBB	

**5.91 bouwblok00052\_wonend**

Eigenschap	Waarde	Eenheid
Naam	bouwblok00052_wonend	
Omschrijving	wonen	
Type bebouwing	Woonbebouwing	
Aantal mensen		--
Dag	11,5	
Nacht	23	
Fractie buitenshuis		--
Dag	0,07	
Nacht	0,01	
Oppervlak	1121,5	m <sup>2</sup>
Complexiteit bouwvlak	Ok	
Herkomst data	NBB	

**5.92 bouwblok00053\_wonend**

Eigenschap	Waarde	Eenheid
Naam	bouwblok00053_wonend	
Omschrijving	wonen	
Type bebouwing	Woonbebouwing	
Aantal mensen		--
Dag	8,05	
Nacht	16,1	
Fractie buitenshuis		--
Dag	0,07	
Nacht	0,01	
Oppervlak	821,565	m <sup>2</sup>
Complexiteit bouwvlak	Ok	
Herkomst data	NBB	

**5.93 bouwblok00055\_wonend**

Eigenschap	Waarde	Eenheid
Naam	bouwblok00055_wonend	
Omschrijving	wonen	
Type bebouwing	Woonbebouwing	
Aantal mensen		--
Dag	13,8	
Nacht	27,6	
Fractie buitenshuis		--
Dag	0,07	
Nacht	0,01	

Oppervlak	1088,88	m <sup>2</sup>
Complexiteit bouwvlak	Ok	
Herkomst data	NBB	

**5.94 bouwblok00056\_wonend**

Eigenschap	Waarde	Eenheid
Naam	bouwblok00056_wonend	
Omschrijving	wonen	
Type bebouwing	Woonbebouwing	
Aantal mensen		--
Dag	6,9	
Nacht	13,8	
Fractie buitenshuis		--
Dag	0,07	
Nacht	0,01	
Oppervlak	847,725	m <sup>2</sup>
Complexiteit bouwvlak	Ok	
Herkomst data	NBB	

**5.95 bouwblok00057\_wonend**

Eigenschap	Waarde	Eenheid
Naam	bouwblok00057_wonend	
Omschrijving	wonen	
Type bebouwing	Woonbebouwing	
Aantal mensen		--
Dag	13,8	
Nacht	27,6	
Fractie buitenshuis		--
Dag	0,07	
Nacht	0,01	
Oppervlak	1028,63	m <sup>2</sup>
Complexiteit bouwvlak	Ok	
Herkomst data	NBB	

**5.96 bouwblok00058\_wonend**

Eigenschap	Waarde	Eenheid
Naam	bouwblok00058_wonend	
Omschrijving	wonen	
Type bebouwing	Woonbebouwing	
Aantal mensen		--
Dag	13,8	
Nacht	27,6	
Fractie buitenshuis		--
Dag	0,07	
Nacht	0,01	

Oppervlak	1220,16	m <sup>2</sup>
Complexiteit bouwvlak	Ok	
Herkomst data	NBB	

**5.97 bouwblok00059\_wonend**

Eigenschap	Waarde	Eenheid
Naam	bouwblok00059_wonend	
Omschrijving	wonen	
Type bebouwing	Woonbebouwing	
Aantal mensen		--
Dag	8,05	
Nacht	16,1	
Fractie buitenshuis		--
Dag	0,07	
Nacht	0,01	
Oppervlak	744,595	m <sup>2</sup>
Complexiteit bouwvlak	Ok	
Herkomst data	NBB	

**5.98 bouwblok00060\_wonend**

Eigenschap	Waarde	Eenheid
Naam	bouwblok00060_wonend	
Omschrijving	wonen	
Type bebouwing	Woonbebouwing	
Aantal mensen		--
Dag	18,4	
Nacht	36,8	
Fractie buitenshuis		--
Dag	0,07	
Nacht	0,01	
Oppervlak	1610,75	m <sup>2</sup>
Complexiteit bouwvlak	Ok	
Herkomst data	NBB	

**5.99 bouwblok00061\_wonend**

Eigenschap	Waarde	Eenheid
Naam	bouwblok00061_wonend	
Omschrijving	wonen	
Type bebouwing	Woonbebouwing	
Aantal mensen		--
Dag	11,5	
Nacht	23	
Fractie buitenshuis		--
Dag	0,07	
Nacht	0,01	

Oppervlak	916,225	m <sup>2</sup>
Complexiteit bouwvlak	Ok	
Herkomst data	NBB	

**5.100 bouwblok00062\_wonend**

Eigenschap	Waarde	Eenheid
Naam	bouwblok00062_wonend	
Omschrijving	wonen	
Type bebouwing	Woonbebouwing	
Aantal mensen		--
Dag	11,5	
Nacht	23	
Fractie buitenshuis		--
Dag	0,07	
Nacht	0,01	
Oppervlak	865,16	m <sup>2</sup>
Complexiteit bouwvlak	Ok	
Herkomst data	NBB	

**5.101 bouwblok00063\_wonend**

Eigenschap	Waarde	Eenheid
Naam	bouwblok00063_wonend	
Omschrijving	wonen	
Type bebouwing	Woonbebouwing	
Aantal mensen		--
Dag	5,75	
Nacht	11,5	
Fractie buitenshuis		--
Dag	0,07	
Nacht	0,01	
Oppervlak	570,15	m <sup>2</sup>
Complexiteit bouwvlak	Ok	
Herkomst data	NBB	

**5.102 bouwblok00064\_wonend**

Eigenschap	Waarde	Eenheid
Naam	bouwblok00064_wonend	
Omschrijving	wonen	
Type bebouwing	Woonbebouwing	
Aantal mensen		--
Dag	16,1	
Nacht	32,2	
Fractie buitenshuis		--
Dag	0,07	
Nacht	0,01	



Oppervlak	1386,87	m <sup>2</sup>
Complexiteit bouwvlak	Ok	
Herkomst data	NBB	

**5.103 bouwblok00065\_wonend**

Eigenschap	Waarde	Eenheid
Naam	bouwblok00065_wonend	
Omschrijving	wonen	
Type bebouwing	Woonbebouwing	
Aantal mensen		--
Dag	11,5	
Nacht	23	
Fractie buitenshuis		--
Dag	0,07	
Nacht	0,01	
Oppervlak	1452,38	m <sup>2</sup>
Complexiteit bouwvlak	Ok	
Herkomst data	NBB	

**5.104 bouwblok00066\_wonend**

Eigenschap	Waarde	Eenheid
Naam	bouwblok00066_wonend	
Omschrijving	wonen	
Type bebouwing	Woonbebouwing	
Aantal mensen		--
Dag	5,75	
Nacht	11,5	
Fractie buitenshuis		--
Dag	0,07	
Nacht	0,01	
Oppervlak	1081,33	m <sup>2</sup>
Complexiteit bouwvlak	Ok	
Herkomst data	NBB	

**5.105 bouwblok00067\_wonend**

Eigenschap	Waarde	Eenheid
Naam	bouwblok00067_wonend	
Omschrijving	wonen	
Type bebouwing	Woonbebouwing	
Aantal mensen		--
Dag	16,1	
Nacht	32,2	
Fractie buitenshuis		--
Dag	0,07	
Nacht	0,01	

Oppervlak	1449,86	m <sup>2</sup>
Complexiteit bouwvlak	Ok	
Herkomst data	NBB	

**5.106 bouwblok00068\_wonend**

Eigenschap	Waarde	Eenheid
Naam	bouwblok00068_wonend	
Omschrijving	wonen	
Type bebouwing	Woonbebouwing	
Aantal mensen		--
Dag	13,8	
Nacht	27,6	
Fractie buitenshuis		--
Dag	0,07	
Nacht	0,01	
Oppervlak	1291,93	m <sup>2</sup>
Complexiteit bouwvlak	Ok	
Herkomst data	NBB	

**5.107 bouwblok00069\_wonend**

Eigenschap	Waarde	Eenheid
Naam	bouwblok00069_wonend	
Omschrijving	wonen	
Type bebouwing	Woonbebouwing	
Aantal mensen		--
Dag	21,85	
Nacht	43,7	
Fractie buitenshuis		--
Dag	0,07	
Nacht	0,01	
Oppervlak	2328,06	m <sup>2</sup>
Complexiteit bouwvlak	Ok	
Herkomst data	NBB	

**5.108 bouwblok00070\_wonend**

Eigenschap	Waarde	Eenheid
Naam	bouwblok00070_wonend	
Omschrijving	wonen	
Type bebouwing	Woonbebouwing	
Aantal mensen		--
Dag	9,2	
Nacht	18,4	
Fractie buitenshuis		--
Dag	0,07	
Nacht	0,01	

Oppervlak	751,875	m <sup>2</sup>
Complexiteit bouwvlak	Ok	
Herkomst data	NBB	

**5.109 bouwblok00083\_wonend**

Eigenschap	Waarde	Eenheid
Naam	bouwblok00083_wonend	
Omschrijving	wonen	
Type bebouwing	Woonbebouwing	
Aantal mensen		--
Dag	2,63	
Nacht	5,26	
Fractie buitenshuis		--
Dag	0,07	
Nacht	0,01	
Oppervlak	265,635	m <sup>2</sup>
Complexiteit bouwvlak	Ok	
Herkomst data	NBB	

**5.110 bouwblok00084\_wonend**

Eigenschap	Waarde	Eenheid
Naam	bouwblok00084_wonend	
Omschrijving	wonen	
Type bebouwing	Woonbebouwing	
Aantal mensen		--
Dag	14,47	
Nacht	28,93	
Fractie buitenshuis		--
Dag	0,07	
Nacht	0,01	
Oppervlak	1820,58	m <sup>2</sup>
Complexiteit bouwvlak	Ok	
Herkomst data	NBB	

**5.111 bouwblok00090\_wonend**

Eigenschap	Waarde	Eenheid
Naam	bouwblok00090_wonend	
Omschrijving	wonen	
Type bebouwing	Woonbebouwing	
Aantal mensen		--
Dag	6,575	
Nacht	13,15	
Fractie buitenshuis		--
Dag	0,07	
Nacht	0,01	

Oppervlak	742,125	m <sup>2</sup>
Complexiteit bouwvlak	Ok	
Herkomst data	NBB	

**5.112 bouwblok00092\_wonend**

Eigenschap	Waarde	Eenheid
Naam	bouwblok00092_wonend	
Omschrijving	wonen	
Type bebouwing	Woonbebouwing	
Aantal mensen		--
Dag	6,575	
Nacht	13,15	
Fractie buitenshuis		--
Dag	0,07	
Nacht	0,01	
Oppervlak	769,455	m <sup>2</sup>
Complexiteit bouwvlak	Ok	
Herkomst data	NBB	

**5.113 bouwblok00096\_wonend**

Eigenschap	Waarde	Eenheid
Naam	bouwblok00096_wonend	
Omschrijving	wonen	
Type bebouwing	Woonbebouwing	
Aantal mensen		--
Dag	2,63	
Nacht	5,26	
Fractie buitenshuis		--
Dag	0,07	
Nacht	0,01	
Oppervlak	406,74	m <sup>2</sup>
Complexiteit bouwvlak	Ok	
Herkomst data	NBB	

**5.114 bouwblok00097\_wonend**

Eigenschap	Waarde	Eenheid
Naam	bouwblok00097_wonend	
Omschrijving	wonen	
Type bebouwing	Woonbebouwing	
Aantal mensen		--
Dag	2,63	
Nacht	5,26	
Fractie buitenshuis		--
Dag	0,07	
Nacht	0,01	

Oppervlak	404,395	m <sup>2</sup>
Complexiteit bouwvlak	Ok	
Herkomst data	NBB	

**5.115 bouwblok00099\_wonend**

Eigenschap	Waarde	Eenheid
Naam	bouwblok00099_wonend	
Omschrijving	wonen	
Type bebouwing	Woonbebouwing	
Aantal mensen		--
Dag	9,205	
Nacht	18,41	
Fractie buitenshuis		--
Dag	0,07	
Nacht	0,01	
Oppervlak	1094,34	m <sup>2</sup>
Complexiteit bouwvlak	Ok	
Herkomst data	NBB	

**5.116 bouwblok00100\_wonend**

Eigenschap	Waarde	Eenheid
Naam	bouwblok00100_wonend	
Omschrijving	wonen	
Type bebouwing	Woonbebouwing	
Aantal mensen		--
Dag	2,63	
Nacht	5,26	
Fractie buitenshuis		--
Dag	0,07	
Nacht	0,01	
Oppervlak	457,44	m <sup>2</sup>
Complexiteit bouwvlak	Ok	
Herkomst data	NBB	

**5.117 bouwblok00102\_wonend**

Eigenschap	Waarde	Eenheid
Naam	bouwblok00102_wonend	
Omschrijving	wonen	
Type bebouwing	Woonbebouwing	
Aantal mensen		--
Dag	10,52	
Nacht	21,04	
Fractie buitenshuis		--
Dag	0,07	
Nacht	0,01	

Oppervlak	1522,11	m <sup>2</sup>
Complexiteit bouwvlak	Ok	
Herkomst data	NBB	

**5.118 bouwblok00103\_wonend**

Eigenschap	Waarde	Eenheid
Naam	bouwblok00103_wonend	
Omschrijving	wonen	
Type bebouwing	Woonbebouwing	
Aantal mensen		--
Dag	6,575	
Nacht	13,15	
Fractie buitenshuis		--
Dag	0,07	
Nacht	0,01	
Oppervlak	711,795	m <sup>2</sup>
Complexiteit bouwvlak	Ok	
Herkomst data	NBB	

**5.119 bouwblok00104\_wonend**

Eigenschap	Waarde	Eenheid
Naam	bouwblok00104_wonend	
Omschrijving	wonen	
Type bebouwing	Woonbebouwing	
Aantal mensen		--
Dag	2,63	
Nacht	5,26	
Fractie buitenshuis		--
Dag	0,07	
Nacht	0,01	
Oppervlak	391,245	m <sup>2</sup>
Complexiteit bouwvlak	Ok	
Herkomst data	NBB	

**5.120 bouwblok00106\_wonend**

Eigenschap	Waarde	Eenheid
Naam	bouwblok00106_wonend	
Omschrijving	wonen	
Type bebouwing	Woonbebouwing	
Aantal mensen		--
Dag	7,89	
Nacht	15,78	
Fractie buitenshuis		--
Dag	0,07	
Nacht	0,01	

Oppervlak	837,905	m <sup>2</sup>
Complexiteit bouwvlak	Ok	
Herkomst data	NBB	

**5.121 bouwblok00107\_wonend**

Eigenschap	Waarde	Eenheid
Naam	bouwblok00107_wonend	
Omschrijving	wonen	
Type bebouwing	Woonbebouwing	
Aantal mensen		--
Dag	2,63	
Nacht	5,26	
Fractie buitenshuis		--
Dag	0,07	
Nacht	0,01	
Oppervlak	388,18	m <sup>2</sup>
Complexiteit bouwvlak	Ok	
Herkomst data	NBB	

**5.122 bouwblok00110\_wonend**

Eigenschap	Waarde	Eenheid
Naam	bouwblok00110_wonend	
Omschrijving	4 adressen	
Type bebouwing	Woonbebouwing	
Aantal mensen		--
Dag	4,8	
Nacht	9,6	
Fractie buitenshuis		--
Dag	0,07	
Nacht	0,01	
Oppervlak	1640,53	m <sup>2</sup>
Complexiteit bouwvlak	Ok	
Herkomst data	NBB (gewijzigd)	

**5.123 bouwblok00113\_wonend**

Eigenschap	Waarde	Eenheid
Naam	bouwblok00113_wonend	
Omschrijving	wonen	
Type bebouwing	Woonbebouwing	
Aantal mensen		--
Dag	7,89	
Nacht	15,78	
Fractie buitenshuis		--
Dag	0,07	
Nacht	0,01	

Oppervlak	866,53	m <sup>2</sup>
Complexiteit bouwvlak	Ok	
Herkomst data	NBB	

**5.124 bouwblok00117\_wonend**

Eigenschap	Waarde	Eenheid
Naam	bouwblok00117_wonend	
Omschrijving	wonen	
Type bebouwing	Woonbebouwing	
Aantal mensen		--
Dag	2,63	
Nacht	5,26	
Fractie buitenshuis		--
Dag	0,07	
Nacht	0,01	
Oppervlak	253,045	m <sup>2</sup>
Complexiteit bouwvlak	Ok	
Herkomst data	NBB	

**5.125 bouwblok00119\_wonend**

Eigenschap	Waarde	Eenheid
Naam	bouwblok00119_wonend	
Omschrijving	wonen	
Type bebouwing	Woonbebouwing	
Aantal mensen		--
Dag	11,83	
Nacht	23,67	
Fractie buitenshuis		--
Dag	0,07	
Nacht	0,01	
Oppervlak	1313,29	m <sup>2</sup>
Complexiteit bouwvlak	Ok	
Herkomst data	NBB	

**5.126 bouwblok00121\_wonend**

Eigenschap	Waarde	Eenheid
Naam	bouwblok00121_wonend	
Omschrijving	wonen	
Type bebouwing	Woonbebouwing	
Aantal mensen		--
Dag	2,63	
Nacht	5,26	
Fractie buitenshuis		--
Dag	0,07	
Nacht	0,01	



Oppervlak	289,855	m <sup>2</sup>
Complexiteit bouwvlak	Ok	
Herkomst data	NBB	

**5.127 bouwblok00123\_wonend**

Eigenschap	Waarde	Eenheid
Naam	bouwblok00123_wonend	
Omschrijving	wonen	
Type bebouwing	Woonbebouwing	
Aantal mensen		--
Dag	2,63	
Nacht	5,26	
Fractie buitenshuis		--
Dag	0,07	
Nacht	0,01	
Oppervlak	403,66	m <sup>2</sup>
Complexiteit bouwvlak	Ok	
Herkomst data	NBB	

**5.128 bouwblok00125\_wonend**

Eigenschap	Waarde	Eenheid
Naam	bouwblok00125_wonend	
Omschrijving	wonen	
Type bebouwing	Woonbebouwing	
Aantal mensen		--
Dag	7,89	
Nacht	15,78	
Fractie buitenshuis		--
Dag	0,07	
Nacht	0,01	
Oppervlak	852,63	m <sup>2</sup>
Complexiteit bouwvlak	Ok	
Herkomst data	NBB	

**5.129 bouwblok00126\_wonend**

Eigenschap	Waarde	Eenheid
Naam	bouwblok00126_wonend	
Omschrijving	wonen	
Type bebouwing	Woonbebouwing	
Aantal mensen		--
Dag	14,46	
Nacht	28,93	
Fractie buitenshuis		--
Dag	0,07	
Nacht	0,01	

Oppervlak	1406,92	m <sup>2</sup>
Complexiteit bouwvlak	Ok	
Herkomst data	NBB	

**5.130 bouwblok00127\_wonend**

Eigenschap	Waarde	Eenheid
Naam	bouwblok00127_wonend	
Omschrijving	wonen	
Type bebouwing	Woonbebouwing	
Aantal mensen		--
Dag	2,63	
Nacht	5,26	
Fractie buitenshuis		--
Dag	0,07	
Nacht	0,01	
Oppervlak	394,61	m <sup>2</sup>
Complexiteit bouwvlak	Ok	
Herkomst data	NBB	

**5.131 bouwblok00129\_wonend**

Eigenschap	Waarde	Eenheid
Naam	bouwblok00129_wonend	
Omschrijving	wonen	
Type bebouwing	Woonbebouwing	
Aantal mensen		--
Dag	14,47	
Nacht	28,93	
Fractie buitenshuis		--
Dag	0,07	
Nacht	0,01	
Oppervlak	1173,23	m <sup>2</sup>
Complexiteit bouwvlak	Ok	
Herkomst data	NBB	

**5.132 bouwblok00130\_wonend**

Eigenschap	Waarde	Eenheid
Naam	bouwblok00130_wonend	
Omschrijving	wonen	
Type bebouwing	Woonbebouwing	
Aantal mensen		--
Dag	14,46	
Nacht	28,93	
Fractie buitenshuis		--
Dag	0,07	
Nacht	0,01	

Oppervlak	1095,73	m <sup>2</sup>
Complexiteit bouwvlak	Ok	
Herkomst data	NBB	

**5.133 bouwblok00131\_wonend**

Eigenschap	Waarde	Eenheid
Naam	bouwblok00131_wonend	
Omschrijving	wonen	
Type bebouwing	Woonbebouwing	
Aantal mensen		--
Dag	2,63	
Nacht	5,26	
Fractie buitenshuis		--
Dag	0,07	
Nacht	0,01	
Oppervlak	475,555	m <sup>2</sup>
Complexiteit bouwvlak	Ok	
Herkomst data	NBB	

**5.134 bouwblok00132\_wonend**

Eigenschap	Waarde	Eenheid
Naam	bouwblok00132_wonend	
Omschrijving	wonen	
Type bebouwing	Woonbebouwing	
Aantal mensen		--
Dag	10,52	
Nacht	21,04	
Fractie buitenshuis		--
Dag	0,07	
Nacht	0,01	
Oppervlak	1486,2	m <sup>2</sup>
Complexiteit bouwvlak	Ok	
Herkomst data	NBB	

**5.135 bouwblok00134\_wonend**

Eigenschap	Waarde	Eenheid
Naam	bouwblok00134_wonend	
Omschrijving	wonen	
Type bebouwing	Woonbebouwing	
Aantal mensen		--
Dag	11,84	
Nacht	23,67	
Fractie buitenshuis		--
Dag	0,07	
Nacht	0,01	

Oppervlak	950,25	m <sup>2</sup>
Complexiteit bouwvlak	Ok	
Herkomst data	NBB	

**5.136 bouwblok00135\_wonend**

Eigenschap	Waarde	Eenheid
Naam	bouwblok00135_wonend	
Omschrijving	wonen	
Type bebouwing	Woonbebouwing	
Aantal mensen		--
Dag	9,205	
Nacht	18,41	
Fractie buitenshuis		--
Dag	0,07	
Nacht	0,01	
Oppervlak	983,33	m <sup>2</sup>
Complexiteit bouwvlak	Ok	
Herkomst data	NBB	

**5.137 bouwblok00136\_wonend**

Eigenschap	Waarde	Eenheid
Naam	bouwblok00136_wonend	
Omschrijving	wonen	
Type bebouwing	Woonbebouwing	
Aantal mensen		--
Dag	11,84	
Nacht	23,67	
Fractie buitenshuis		--
Dag	0,07	
Nacht	0,01	
Oppervlak	1067,23	m <sup>2</sup>
Complexiteit bouwvlak	Ok	
Herkomst data	NBB	

**5.138 bouwblok00137\_wonend**

Eigenschap	Waarde	Eenheid
Naam	bouwblok00137_wonend	
Omschrijving	wonen	
Type bebouwing	Woonbebouwing	
Aantal mensen		--
Dag	3,945	
Nacht	7,89	
Fractie buitenshuis		--
Dag	0,07	
Nacht	0,01	

Oppervlak	612,935	m <sup>2</sup>
Complexiteit bouwvlak	Ok	
Herkomst data	NBB	

**5.139 bouwblok00138\_wonend**

Eigenschap	Waarde	Eenheid
Naam	bouwblok00138_wonend	
Omschrijving	wonen	
Type bebouwing	Woonbebouwing	
Aantal mensen		--
Dag	2,63	
Nacht	5,26	
Fractie buitenshuis		--
Dag	0,07	
Nacht	0,01	
Oppervlak	194,535	m <sup>2</sup>
Complexiteit bouwvlak	Ok	
Herkomst data	NBB	

**5.140 bouwblok00139\_wonend**

Eigenschap	Waarde	Eenheid
Naam	bouwblok00139_wonend	
Omschrijving	wonen	
Type bebouwing	Woonbebouwing	
Aantal mensen		--
Dag	2,63	
Nacht	5,26	
Fractie buitenshuis		--
Dag	0,07	
Nacht	0,01	
Oppervlak	366,73	m <sup>2</sup>
Complexiteit bouwvlak	Ok	
Herkomst data	NBB	

**5.141 bouwblok00141\_wonend**

Eigenschap	Waarde	Eenheid
Naam	bouwblok00141_wonend	
Omschrijving	wonen	
Type bebouwing	Woonbebouwing	
Aantal mensen		--
Dag	13,15	
Nacht	26,3	
Fractie buitenshuis		--
Dag	0,07	
Nacht	0,01	

Oppervlak	883,28	m <sup>2</sup>
Complexiteit bouwvlak	Ok	
Herkomst data	NBB	

**5.142 bouwblok00142\_wonend**

Eigenschap	Waarde	Eenheid
Naam	bouwblok00142_wonend	
Omschrijving	wonen	
Type bebouwing	Woonbebouwing	
Aantal mensen		--
Dag	9,205	
Nacht	18,41	
Fractie buitenshuis		--
Dag	0,07	
Nacht	0,01	
Oppervlak	993,15	m <sup>2</sup>
Complexiteit bouwvlak	Ok	
Herkomst data	NBB	

**5.143 bouwblok00144\_wonend**

Eigenschap	Waarde	Eenheid
Naam	bouwblok00144_wonend	
Omschrijving	wonen	
Type bebouwing	Woonbebouwing	
Aantal mensen		--
Dag	13,15	
Nacht	26,3	
Fractie buitenshuis		--
Dag	0,07	
Nacht	0,01	
Oppervlak	1505,57	m <sup>2</sup>
Complexiteit bouwvlak	Ok	
Herkomst data	NBB	

**5.144 bouwblok00154\_wonend**

Eigenschap	Waarde	Eenheid
Naam	bouwblok00154_wonend	
Omschrijving	wonen	
Type bebouwing	Woonbebouwing	
Aantal mensen		--
Dag	11,84	
Nacht	23,67	
Fractie buitenshuis		--
Dag	0,07	
Nacht	0,01	

Oppervlak	749,995	m <sup>2</sup>
Complexiteit bouwvlak	Ok	
Herkomst data	NBB	

**5.145 bouwblok00155\_wonend**

Eigenschap	Waarde	Eenheid
Naam	bouwblok00155_wonend	
Omschrijving	wonen	
Type bebouwing	Woonbebouwing	
Aantal mensen		--
Dag	9,205	
Nacht	18,41	
Fractie buitenshuis		--
Dag	0,07	
Nacht	0,01	
Oppervlak	1064,02	m <sup>2</sup>
Complexiteit bouwvlak	Ok	
Herkomst data	NBB	

**5.146 bouwblok00157\_wonend**

Eigenschap	Waarde	Eenheid
Naam	bouwblok00157_wonend	
Omschrijving	wonen	
Type bebouwing	Woonbebouwing	
Aantal mensen		--
Dag	5,26	
Nacht	10,52	
Fractie buitenshuis		--
Dag	0,07	
Nacht	0,01	
Oppervlak	312,165	m <sup>2</sup>
Complexiteit bouwvlak	Ok	
Herkomst data	NBB	

**5.147 bouwblok00161\_wonend**

Eigenschap	Waarde	Eenheid
Naam	bouwblok00161_wonend	
Omschrijving	wonen	
Type bebouwing	Woonbebouwing	
Aantal mensen		--
Dag	26,3	
Nacht	52,6	
Fractie buitenshuis		--
Dag	0,07	
Nacht	0,01	

Oppervlak	1820,72	m <sup>2</sup>
Complexiteit bouwvlak	Ok	
Herkomst data	NBB	

**5.148 bouwblok00163\_wonend**

Eigenschap	Waarde	Eenheid
Naam	bouwblok00163_wonend	
Omschrijving	wonen	
Type bebouwing	Woonbebouwing	
Aantal mensen		--
Dag	6,575	
Nacht	13,15	
Fractie buitenshuis		--
Dag	0,07	
Nacht	0,01	
Oppervlak	704,39	m <sup>2</sup>
Complexiteit bouwvlak	Ok	
Herkomst data	NBB	

**5.149 bouwblok00165\_wonend**

Eigenschap	Waarde	Eenheid
Naam	bouwblok00165_wonend	
Omschrijving	wonen	
Type bebouwing	Woonbebouwing	
Aantal mensen		--
Dag	13,15	
Nacht	26,3	
Fractie buitenshuis		--
Dag	0,07	
Nacht	0,01	
Oppervlak	1093,88	m <sup>2</sup>
Complexiteit bouwvlak	Ok	
Herkomst data	NBB	

**5.150 bouwblok00166\_wonend**

Eigenschap	Waarde	Eenheid
Naam	bouwblok00166_wonend	
Omschrijving	wonen	
Type bebouwing	Woonbebouwing	
Aantal mensen		--
Dag	6,575	
Nacht	13,15	
Fractie buitenshuis		--
Dag	0,07	
Nacht	0,01	



Oppervlak	346,83	m <sup>2</sup>
Complexiteit bouwvlak	Ok	
Herkomst data	NBB	

**5.151 bouwblok00168\_wonend**

Eigenschap	Waarde	Eenheid
Naam	bouwblok00168_wonend	
Omschrijving	wonen	
Type bebouwing	Woonbebouwing	
Aantal mensen		--
Dag	6,575	
Nacht	13,15	
Fractie buitenshuis		--
Dag	0,07	
Nacht	0,01	
Oppervlak	711,735	m <sup>2</sup>
Complexiteit bouwvlak	Ok	
Herkomst data	NBB	

**5.152 bouwblok00169\_wonend**

Eigenschap	Waarde	Eenheid
Naam	bouwblok00169_wonend	
Omschrijving	wonen	
Type bebouwing	Woonbebouwing	
Aantal mensen		--
Dag	5,26	
Nacht	10,52	
Fractie buitenshuis		--
Dag	0,07	
Nacht	0,01	
Oppervlak	599,685	m <sup>2</sup>
Complexiteit bouwvlak	Ok	
Herkomst data	NBB	

**5.153 bouwblok00170\_wonend**

Eigenschap	Waarde	Eenheid
Naam	bouwblok00170_wonend	
Omschrijving	wonen	
Type bebouwing	Woonbebouwing	
Aantal mensen		--
Dag	2,63	
Nacht	5,26	
Fractie buitenshuis		--
Dag	0,07	
Nacht	0,01	

Oppervlak	358,65	m <sup>2</sup>
Complexiteit bouwvlak	Ok	
Herkomst data	NBB	

**5.154 bouwblok00171\_wonend**

Eigenschap	Waarde	Eenheid
Naam	bouwblok00171_wonend	
Omschrijving	wonen	
Type bebouwing	Woonbebouwing	
Aantal mensen		--
Dag	5,26	
Nacht	10,52	
Fractie buitenshuis		--
Dag	0,07	
Nacht	0,01	
Oppervlak	544,4	m <sup>2</sup>
Complexiteit bouwvlak	Ok	
Herkomst data	NBB	

**5.155 bouwblok00172\_wonend**

Eigenschap	Waarde	Eenheid
Naam	bouwblok00172_wonend	
Omschrijving	wonen	
Type bebouwing	Woonbebouwing	
Aantal mensen		--
Dag	9,205	
Nacht	18,41	
Fractie buitenshuis		--
Dag	0,07	
Nacht	0,01	
Oppervlak	553,685	m <sup>2</sup>
Complexiteit bouwvlak	Ok	
Herkomst data	NBB	

**5.156 bouwblok00173\_wonend**

Eigenschap	Waarde	Eenheid
Naam	bouwblok00173_wonend	
Omschrijving	wonen	
Type bebouwing	Woonbebouwing	
Aantal mensen		--
Dag	19,73	
Nacht	39,45	
Fractie buitenshuis		--
Dag	0,07	
Nacht	0,01	

Oppervlak	1137,36	m <sup>2</sup>
Complexiteit bouwvlak	Ok	
Herkomst data	NBB	

**5.157 bouwblok00174\_wonend**

Eigenschap	Waarde	Eenheid
Naam	bouwblok00174_wonend	
Omschrijving	wonen	
Type bebouwing	Woonbebouwing	
Aantal mensen		--
Dag	10,52	
Nacht	21,04	
Fractie buitenshuis		--
Dag	0,07	
Nacht	0,01	
Oppervlak	1125,85	m <sup>2</sup>
Complexiteit bouwvlak	Ok	
Herkomst data	NBB	

**5.158 bouwblok00175\_wonend**

Eigenschap	Waarde	Eenheid
Naam	bouwblok00175_wonend	
Omschrijving	wonen	
Type bebouwing	Woonbebouwing	
Aantal mensen		--
Dag	10,52	
Nacht	21,04	
Fractie buitenshuis		--
Dag	0,07	
Nacht	0,01	
Oppervlak	596,145	m <sup>2</sup>
Complexiteit bouwvlak	Ok	
Herkomst data	NBB	

**5.159 bouwblok00176\_wonend**

Eigenschap	Waarde	Eenheid
Naam	bouwblok00176_wonend	
Omschrijving	wonen	
Type bebouwing	Woonbebouwing	
Aantal mensen		--
Dag	11,84	
Nacht	23,67	
Fractie buitenshuis		--
Dag	0,07	
Nacht	0,01	

Oppervlak	1422,31	m <sup>2</sup>
Complexiteit bouwvlak	Ok	
Herkomst data	NBB	

**5.160 bouwblok00177\_wonend**

Eigenschap	Waarde	Eenheid
Naam	bouwblok00177_wonend	
Omschrijving	wonen	
Type bebouwing	Woonbebouwing	
Aantal mensen		--
Dag	2,63	
Nacht	5,26	
Fractie buitenshuis		--
Dag	0,07	
Nacht	0,01	
Oppervlak	215,405	m <sup>2</sup>
Complexiteit bouwvlak	Ok	
Herkomst data	NBB	

**5.161 bouwblok00178\_wonend**

Eigenschap	Waarde	Eenheid
Naam	bouwblok00178_wonend	
Omschrijving	wonen	
Type bebouwing	Woonbebouwing	
Aantal mensen		--
Dag	21,04	
Nacht	42,08	
Fractie buitenshuis		--
Dag	0,07	
Nacht	0,01	
Oppervlak	1318,72	m <sup>2</sup>
Complexiteit bouwvlak	Ok	
Herkomst data	NBB	

**5.162 bouwblok00180\_wonend**

Eigenschap	Waarde	Eenheid
Naam	bouwblok00180_wonend	
Omschrijving	wonen	
Type bebouwing	Woonbebouwing	
Aantal mensen		--
Dag	13,15	
Nacht	26,3	
Fractie buitenshuis		--
Dag	0,07	
Nacht	0,01	

Oppervlak	1675,39	m <sup>2</sup>
Complexiteit bouwvlak	Ok	
Herkomst data	NBB	

**5.163 bouwblok00181\_wonend**

Eigenschap	Waarde	Eenheid
Naam	bouwblok00181_wonend	
Omschrijving	wonen	
Type bebouwing	Woonbebouwing	
Aantal mensen		--
Dag	5,26	
Nacht	10,52	
Fractie buitenshuis		--
Dag	0,07	
Nacht	0,01	
Oppervlak	575,26	m <sup>2</sup>
Complexiteit bouwvlak	Ok	
Herkomst data	NBB	

**5.164 bouwblok00183\_wonend**

Eigenschap	Waarde	Eenheid
Naam	bouwblok00183_wonend	
Omschrijving	wonen	
Type bebouwing	Woonbebouwing	
Aantal mensen		--
Dag	10,52	
Nacht	21,04	
Fractie buitenshuis		--
Dag	0,07	
Nacht	0,01	
Oppervlak	1215,88	m <sup>2</sup>
Complexiteit bouwvlak	Ok	
Herkomst data	NBB	

**5.165 bouwblok00184\_wonend**

Eigenschap	Waarde	Eenheid
Naam	bouwblok00184_wonend	
Omschrijving	wonen	
Type bebouwing	Woonbebouwing	
Aantal mensen		--
Dag	2,63	
Nacht	5,26	
Fractie buitenshuis		--
Dag	0,07	
Nacht	0,01	

Oppervlak	223,28	m <sup>2</sup>
Complexiteit bouwvlak	Ok	
Herkomst data	NBB	

**5.166 bouwblok00187\_wonend**

Eigenschap	Waarde	Eenheid
Naam	bouwblok00187_wonend	
Omschrijving	wonen	
Type bebouwing	Woonbebouwing	
Aantal mensen		--
Dag	2,63	
Nacht	5,26	
Fractie buitenshuis		--
Dag	0,07	
Nacht	0,01	
Oppervlak	384,025	m <sup>2</sup>
Complexiteit bouwvlak	Ok	
Herkomst data	NBB	

**5.167 bouwblok00188\_wonend**

Eigenschap	Waarde	Eenheid
Naam	bouwblok00188_wonend	
Omschrijving	wonen	
Type bebouwing	Woonbebouwing	
Aantal mensen		--
Dag	10,52	
Nacht	21,04	
Fractie buitenshuis		--
Dag	0,07	
Nacht	0,01	
Oppervlak	1401,04	m <sup>2</sup>
Complexiteit bouwvlak	Ok	
Herkomst data	NBB	

**5.168 bouwblok00189\_wonend**

Eigenschap	Waarde	Eenheid
Naam	bouwblok00189_wonend	
Omschrijving	wonen	
Type bebouwing	Woonbebouwing	
Aantal mensen		--
Dag	2,63	
Nacht	5,26	
Fractie buitenshuis		--
Dag	0,07	
Nacht	0,01	

Oppervlak	236,14	m <sup>2</sup>
Complexiteit bouwvlak	Ok	
Herkomst data	NBB	

**5.169 bouwblok00190\_wonend**

Eigenschap	Waarde	Eenheid
Naam	bouwblok00190_wonend	
Omschrijving	wonen	
Type bebouwing	Woonbebouwing	
Aantal mensen		--
Dag	7,89	
Nacht	15,78	
Fractie buitenshuis		--
Dag	0,07	
Nacht	0,01	
Oppervlak	882	m <sup>2</sup>
Complexiteit bouwvlak	Ok	
Herkomst data	NBB	

**5.170 bouwblok00191\_wonend**

Eigenschap	Waarde	Eenheid
Naam	bouwblok00191_wonend	
Omschrijving	wonen	
Type bebouwing	Woonbebouwing	
Aantal mensen		--
Dag	17,1	
Nacht	34,19	
Fractie buitenshuis		--
Dag	0,07	
Nacht	0,01	
Oppervlak	1742,29	m <sup>2</sup>
Complexiteit bouwvlak	Ok	
Herkomst data	NBB	

**5.171 bouwblok00192\_wonend**

Eigenschap	Waarde	Eenheid
Naam	bouwblok00192_wonend	
Omschrijving	wonen	
Type bebouwing	Woonbebouwing	
Aantal mensen		--
Dag	13,15	
Nacht	26,3	
Fractie buitenshuis		--
Dag	0,07	
Nacht	0,01	

Oppervlak	1824,95	m <sup>2</sup>
Complexiteit bouwvlak	Ok	
Herkomst data	NBB	

**5.172 bouwblok00193\_wonend**

Eigenschap	Waarde	Eenheid
Naam	bouwblok00193_wonend	
Omschrijving	wonen	
Type bebouwing	Woonbebouwing	
Aantal mensen		--
Dag	2,63	
Nacht	5,26	
Fractie buitenshuis		--
Dag	0,07	
Nacht	0,01	
Oppervlak	208,5	m <sup>2</sup>
Complexiteit bouwvlak	Ok	
Herkomst data	NBB	

**5.173 bouwblok00194\_wonend**

Eigenschap	Waarde	Eenheid
Naam	bouwblok00194_wonend	
Omschrijving	wonen	
Type bebouwing	Woonbebouwing	
Aantal mensen		--
Dag	10,52	
Nacht	21,04	
Fractie buitenshuis		--
Dag	0,07	
Nacht	0,01	
Oppervlak	1328,94	m <sup>2</sup>
Complexiteit bouwvlak	Ok	
Herkomst data	NBB	

**5.174 bouwblok00195\_wonend**

Eigenschap	Waarde	Eenheid
Naam	bouwblok00195_wonend	
Omschrijving	wonen	
Type bebouwing	Woonbebouwing	
Aantal mensen		--
Dag	21,04	
Nacht	42,08	
Fractie buitenshuis		--
Dag	0,07	
Nacht	0,01	



Oppervlak	1977,14	m <sup>2</sup>
Complexiteit bouwvlak	Ok	
Herkomst data	NBB	

**5.175 bouwblok00196\_wonend**

Eigenschap	Waarde	Eenheid
Naam	bouwblok00196_wonend	
Omschrijving	wonen	
Type bebouwing	Woonbebouwing	
Aantal mensen		--
Dag	10,52	
Nacht	21,04	
Fractie buitenshuis		--
Dag	0,07	
Nacht	0,01	
Oppervlak	525,18	m <sup>2</sup>
Complexiteit bouwvlak	Ok	
Herkomst data	NBB	

**5.176 bouwblok00197\_wonend**

Eigenschap	Waarde	Eenheid
Naam	bouwblok00197_wonend	
Omschrijving	wonen	
Type bebouwing	Woonbebouwing	
Aantal mensen		--
Dag	5,26	
Nacht	10,52	
Fractie buitenshuis		--
Dag	0,07	
Nacht	0,01	
Oppervlak	328,63	m <sup>2</sup>
Complexiteit bouwvlak	Ok	
Herkomst data	NBB	

**5.177 bouwblok00198\_wonend**

Eigenschap	Waarde	Eenheid
Naam	bouwblok00198_wonend	
Omschrijving	wonen	
Type bebouwing	Woonbebouwing	
Aantal mensen		--
Dag	9,205	
Nacht	18,41	
Fractie buitenshuis		--
Dag	0,07	
Nacht	0,01	

Oppervlak	525,835	m <sup>2</sup>
Complexiteit bouwvlak	Ok	
Herkomst data	NBB	

**5.178 bouwblok00199\_wonend**

Eigenschap	Waarde	Eenheid
Naam	bouwblok00199_wonend	
Omschrijving	wonen	
Type bebouwing	Woonbebouwing	
Aantal mensen		--
Dag	10,52	
Nacht	21,04	
Fractie buitenshuis		--
Dag	0,07	
Nacht	0,01	
Oppervlak	550,71	m <sup>2</sup>
Complexiteit bouwvlak	Ok	
Herkomst data	NBB	

**5.179 bouwblok00200\_wonend**

Eigenschap	Waarde	Eenheid
Naam	bouwblok00200_wonend	
Omschrijving	wonen	
Type bebouwing	Woonbebouwing	
Aantal mensen		--
Dag	35,5	
Nacht	71,01	
Fractie buitenshuis		--
Dag	0,07	
Nacht	0,01	
Oppervlak	2059,82	m <sup>2</sup>
Complexiteit bouwvlak	Ok	
Herkomst data	NBB	

**5.180 bouwblok00201\_wonend**

Eigenschap	Waarde	Eenheid
Naam	bouwblok00201_wonend	
Omschrijving	wonen	
Type bebouwing	Woonbebouwing	
Aantal mensen		--
Dag	11,83	
Nacht	23,67	
Fractie buitenshuis		--
Dag	0,07	
Nacht	0,01	

Oppervlak	741,215	m <sup>2</sup>
Complexiteit bouwvlak	Ok	
Herkomst data	NBB	

**5.181 bouwblok00202\_wonend**

Eigenschap	Waarde	Eenheid
Naam	bouwblok00202_wonend	
Omschrijving	wonen	
Type bebouwing	Woonbebouwing	
Aantal mensen		--
Dag	28,93	
Nacht	57,86	
Fractie buitenshuis		--
Dag	0,07	
Nacht	0,01	
Oppervlak	1667,35	m <sup>2</sup>
Complexiteit bouwvlak	Ok	
Herkomst data	NBB	

**5.182 bouwblok00203\_wonend**

Eigenschap	Waarde	Eenheid
Naam	bouwblok00203_wonend	
Omschrijving	wonen	
Type bebouwing	Woonbebouwing	
Aantal mensen		--
Dag	9,205	
Nacht	18,41	
Fractie buitenshuis		--
Dag	0,07	
Nacht	0,01	
Oppervlak	1235,76	m <sup>2</sup>
Complexiteit bouwvlak	Ok	
Herkomst data	NBB	

**5.183 bouwblok00204\_wonend**

Eigenschap	Waarde	Eenheid
Naam	bouwblok00204_wonend	
Omschrijving	wonen	
Type bebouwing	Woonbebouwing	
Aantal mensen		--
Dag	17,46	
Nacht	29,93	
Fractie buitenshuis		--
Dag	0,07	
Nacht	0,01	

Oppervlak	2000,82	m <sup>2</sup>
Complexiteit bouwvlak	Ok	
Herkomst data	NBB (gewijzigd)	

**5.184 bouwblok00205\_wonend**

Eigenschap	Waarde	Eenheid
Naam	bouwblok00205_wonend	
Omschrijving	wonen	
Type bebouwing	Woonbebouwing	
Aantal mensen		--
Dag	17,1	
Nacht	34,19	
Fractie buitenshuis		--
Dag	0,07	
Nacht	0,01	
Oppervlak	1090,97	m <sup>2</sup>
Complexiteit bouwvlak	Ok	
Herkomst data	NBB	

**5.185 bouwblok00206\_wonend**

Eigenschap	Waarde	Eenheid
Naam	bouwblok00206_wonend	
Omschrijving	wonen	
Type bebouwing	Woonbebouwing	
Aantal mensen		--
Dag	26,3	
Nacht	52,6	
Fractie buitenshuis		--
Dag	0,07	
Nacht	0,01	
Oppervlak	1866,57	m <sup>2</sup>
Complexiteit bouwvlak	Ok	
Herkomst data	NBB	

**5.186 bouwblok00207\_wonend**

Eigenschap	Waarde	Eenheid
Naam	bouwblok00207_wonend	
Omschrijving	wonen	
Type bebouwing	Woonbebouwing	
Aantal mensen		--
Dag	5,26	
Nacht	10,52	
Fractie buitenshuis		--
Dag	0,07	
Nacht	0,01	

Oppervlak	633,645	m <sup>2</sup>
Complexiteit bouwvlak	Ok	
Herkomst data	NBB	

**5.187 bouwblok00208\_wonend**

Eigenschap	Waarde	Eenheid
Naam	bouwblok00208_wonend	
Omschrijving	wonen	
Type bebouwing	Woonbebouwing	
Aantal mensen		--
Dag	6,575	
Nacht	13,15	
Fractie buitenshuis		--
Dag	0,07	
Nacht	0,01	
Oppervlak	906,665	m <sup>2</sup>
Complexiteit bouwvlak	Ok	
Herkomst data	NBB	

**5.188 bouwblok00209\_wonend**

Eigenschap	Waarde	Eenheid
Naam	bouwblok00209_wonend	
Omschrijving	wonen	
Type bebouwing	Woonbebouwing	
Aantal mensen		--
Dag	23,67	
Nacht	47,34	
Fractie buitenshuis		--
Dag	0,07	
Nacht	0,01	
Oppervlak	1510,29	m <sup>2</sup>
Complexiteit bouwvlak	Ok	
Herkomst data	NBB	

**5.189 bouwblok00210\_wonend**

Eigenschap	Waarde	Eenheid
Naam	bouwblok00210_wonend	
Omschrijving	wonen	
Type bebouwing	Woonbebouwing	
Aantal mensen		--
Dag	17,09	
Nacht	34,19	
Fractie buitenshuis		--
Dag	0,07	
Nacht	0,01	

Oppervlak	1220,96	m <sup>2</sup>
Complexiteit bouwvlak	Ok	
Herkomst data	NBB	

**5.190 bouwblok00211\_wonend**

Eigenschap	Waarde	Eenheid
Naam	bouwblok00211_wonend	
Omschrijving	wonen	
Type bebouwing	Woonbebouwing	
Aantal mensen		--
Dag	3,945	
Nacht	7,89	
Fractie buitenshuis		--
Dag	0,07	
Nacht	0,01	
Oppervlak	194,65	m <sup>2</sup>
Complexiteit bouwvlak	Ok	
Herkomst data	NBB	

**5.191 bouwblok00212\_wonend**

Eigenschap	Waarde	Eenheid
Naam	bouwblok00212_wonend	
Omschrijving	wonen	
Type bebouwing	Woonbebouwing	
Aantal mensen		--
Dag	13,15	
Nacht	26,3	
Fractie buitenshuis		--
Dag	0,07	
Nacht	0,01	
Oppervlak	758,17	m <sup>2</sup>
Complexiteit bouwvlak	Ok	
Herkomst data	NBB	

**5.192 bouwblok00213\_wonend**

Eigenschap	Waarde	Eenheid
Naam	bouwblok00213_wonend	
Omschrijving	wonen	
Type bebouwing	Woonbebouwing	
Aantal mensen		--
Dag	2,63	
Nacht	5,26	
Fractie buitenshuis		--
Dag	0,07	
Nacht	0,01	

Oppervlak	450,13	m <sup>2</sup>
Complexiteit bouwvlak	Ok	
Herkomst data	NBB	

**5.193 bouwblok00214\_wonend**

Eigenschap	Waarde	Eenheid
Naam	bouwblok00214_wonend	
Omschrijving	wonen	
Type bebouwing	Woonbebouwing	
Aantal mensen		--
Dag	2,63	
Nacht	5,26	
Fractie buitenshuis		--
Dag	0,07	
Nacht	0,01	
Oppervlak	421,4	m <sup>2</sup>
Complexiteit bouwvlak	Ok	
Herkomst data	NBB	

**5.194 bouwblok00215\_wonend**

Eigenschap	Waarde	Eenheid
Naam	bouwblok00215_wonend	
Omschrijving	wonen	
Type bebouwing	Woonbebouwing	
Aantal mensen		--
Dag	13,15	
Nacht	26,3	
Fractie buitenshuis		--
Dag	0,07	
Nacht	0,01	
Oppervlak	648,84	m <sup>2</sup>
Complexiteit bouwvlak	Ok	
Herkomst data	NBB	

**5.195 bouwblok00216\_wonend**

Eigenschap	Waarde	Eenheid
Naam	bouwblok00216_wonend	
Omschrijving	wonen	
Type bebouwing	Woonbebouwing	
Aantal mensen		--
Dag	2,63	
Nacht	5,26	
Fractie buitenshuis		--
Dag	0,07	
Nacht	0,01	

Oppervlak	434,95	m <sup>2</sup>
Complexiteit bouwvlak	Ok	
Herkomst data	NBB	

**5.196 bouwblok00222\_wonend**

Eigenschap	Waarde	Eenheid
Naam	bouwblok00222_wonend	
Omschrijving	wonen	
Type bebouwing	Woonbebouwing	
Aantal mensen		--
Dag	5,26	
Nacht	10,52	
Fractie buitenshuis		--
Dag	0,07	
Nacht	0,01	
Oppervlak	605,805	m <sup>2</sup>
Complexiteit bouwvlak	Ok	
Herkomst data	NBB	

**5.197 bouwblok00223\_wonend**

Eigenschap	Waarde	Eenheid
Naam	bouwblok00223_wonend	
Omschrijving	wonen	
Type bebouwing	Woonbebouwing	
Aantal mensen		--
Dag	9,205	
Nacht	18,41	
Fractie buitenshuis		--
Dag	0,07	
Nacht	0,01	
Oppervlak	475,255	m <sup>2</sup>
Complexiteit bouwvlak	Ok	
Herkomst data	NBB	

**5.198 bouwblok00224\_wonend**

Eigenschap	Waarde	Eenheid
Naam	bouwblok00224_wonend	
Omschrijving	wonen	
Type bebouwing	Woonbebouwing	
Aantal mensen		--
Dag	3,945	
Nacht	7,89	
Fractie buitenshuis		--
Dag	0,07	
Nacht	0,01	



Oppervlak	712,6	m <sup>2</sup>
Complexiteit bouwvlak	Ok	
Herkomst data	NBB	

**5.199 bouwblok00225\_wonend**

Eigenschap	Waarde	Eenheid
Naam	bouwblok00225_wonend	
Omschrijving	wonen	
Type bebouwing	Woonbebouwing	
Aantal mensen		--
Dag	15,78	
Nacht	31,56	
Fractie buitenshuis		--
Dag	0,07	
Nacht	0,01	
Oppervlak	2222,2	m <sup>2</sup>
Complexiteit bouwvlak	Ok	
Herkomst data	NBB	

**5.200 bouwblok00227\_wonend**

Eigenschap	Waarde	Eenheid
Naam	bouwblok00227_wonend	
Omschrijving	wonen	
Type bebouwing	Woonbebouwing	
Aantal mensen		--
Dag	13,15	
Nacht	26,3	
Fractie buitenshuis		--
Dag	0,07	
Nacht	0,01	
Oppervlak	1649,95	m <sup>2</sup>
Complexiteit bouwvlak	Ok	
Herkomst data	NBB	

**5.201 bouwblok00229\_wonend**

Eigenschap	Waarde	Eenheid
Naam	bouwblok00229_wonend	
Omschrijving	wonen	
Type bebouwing	Woonbebouwing	
Aantal mensen		--
Dag	5,26	
Nacht	10,52	
Fractie buitenshuis		--
Dag	0,07	
Nacht	0,01	

Oppervlak	672,005	m <sup>2</sup>
Complexiteit bouwvlak	Ok	
Herkomst data	NBB	

**5.202 bouwblok00230\_wonend**

Eigenschap	Waarde	Eenheid
Naam	bouwblok00230_wonend	
Omschrijving	wonen	
Type bebouwing	Woonbebouwing	
Aantal mensen		--
Dag	11,83	
Nacht	23,67	
Fractie buitenshuis		--
Dag	0,07	
Nacht	0,01	
Oppervlak	1518,75	m <sup>2</sup>
Complexiteit bouwvlak	Ok	
Herkomst data	NBB	

**5.203 bouwblok00233\_wonend**

Eigenschap	Waarde	Eenheid
Naam	bouwblok00233_wonend	
Omschrijving	wonen	
Type bebouwing	Woonbebouwing	
Aantal mensen		--
Dag	10,52	
Nacht	21,04	
Fractie buitenshuis		--
Dag	0,07	
Nacht	0,01	
Oppervlak	1432,81	m <sup>2</sup>
Complexiteit bouwvlak	Ok	
Herkomst data	NBB	

**5.204 bouwblok00234\_wonend**

Eigenschap	Waarde	Eenheid
Naam	bouwblok00234_wonend	
Omschrijving	wonen	
Type bebouwing	Woonbebouwing	
Aantal mensen		--
Dag	13,15	
Nacht	26,3	
Fractie buitenshuis		--
Dag	0,07	
Nacht	0,01	

Oppervlak	827,035	m <sup>2</sup>
Complexiteit bouwvlak	Ok	
Herkomst data	NBB	

**5.205 bouwblok00235\_wonend**

Eigenschap	Waarde	Eenheid
Naam	bouwblok00235_wonend	
Omschrijving	wonen	
Type bebouwing	Woonbebouwing	
Aantal mensen		--
Dag	10,52	
Nacht	21,04	
Fractie buitenshuis		--
Dag	0,07	
Nacht	0,01	
Oppervlak	704,675	m <sup>2</sup>
Complexiteit bouwvlak	Ok	
Herkomst data	NBB	

**5.206 bouwblok00236\_wonend**

Eigenschap	Waarde	Eenheid
Naam	bouwblok00236_wonend	
Omschrijving	wonen	
Type bebouwing	Woonbebouwing	
Aantal mensen		--
Dag	5,26	
Nacht	10,52	
Fractie buitenshuis		--
Dag	0,07	
Nacht	0,01	
Oppervlak	750,52	m <sup>2</sup>
Complexiteit bouwvlak	Ok	
Herkomst data	NBB	

**5.207 bouwblok00237\_wonend**

Eigenschap	Waarde	Eenheid
Naam	bouwblok00237_wonend	
Omschrijving	wonen	
Type bebouwing	Woonbebouwing	
Aantal mensen		--
Dag	9,205	
Nacht	18,41	
Fractie buitenshuis		--
Dag	0,07	
Nacht	0,01	

Oppervlak	1230,97	m <sup>2</sup>
Complexiteit bouwvlak	Ok	
Herkomst data	NBB	

**5.208 bouwblok00239\_wonend**

Eigenschap	Waarde	Eenheid
Naam	bouwblok00239_wonend	
Omschrijving	wonen	
Type bebouwing	Woonbebouwing	
Aantal mensen		--
Dag	10,52	
Nacht	21,04	
Fractie buitenshuis		--
Dag	0,07	
Nacht	0,01	
Oppervlak	1395,34	m <sup>2</sup>
Complexiteit bouwvlak	Ok	
Herkomst data	NBB	

**5.209 bouwblok00240\_wonend**

Eigenschap	Waarde	Eenheid
Naam	bouwblok00240_wonend	
Omschrijving	wonen	
Type bebouwing	Woonbebouwing	
Aantal mensen		--
Dag	11,84	
Nacht	23,67	
Fractie buitenshuis		--
Dag	0,07	
Nacht	0,01	
Oppervlak	614,89	m <sup>2</sup>
Complexiteit bouwvlak	Ok	
Herkomst data	NBB	

**5.210 bouwblok00242\_wonend**

Eigenschap	Waarde	Eenheid
Naam	bouwblok00242_wonend	
Omschrijving	wonen	
Type bebouwing	Woonbebouwing	
Aantal mensen		--
Dag	7,89	
Nacht	15,78	
Fractie buitenshuis		--
Dag	0,07	
Nacht	0,01	

Oppervlak	533,83	m <sup>2</sup>
Complexiteit bouwvlak	Ok	
Herkomst data	NBB	

**5.211 bouwblok00243\_wonend**

Eigenschap	Waarde	Eenheid
Naam	bouwblok00243_wonend	
Omschrijving	wonen	
Type bebouwing	Woonbebouwing	
Aantal mensen		--
Dag	21,04	
Nacht	42,08	
Fractie buitenshuis		--
Dag	0,07	
Nacht	0,01	
Oppervlak	2802,65	m <sup>2</sup>
Complexiteit bouwvlak	Ok	
Herkomst data	NBB	

**5.212 bouwblok00245\_wonend**

Eigenschap	Waarde	Eenheid
Naam	bouwblok00245_wonend	
Omschrijving	wonen	
Type bebouwing	Woonbebouwing	
Aantal mensen		--
Dag	11,84	
Nacht	23,67	
Fractie buitenshuis		--
Dag	0,07	
Nacht	0,01	
Oppervlak	612,39	m <sup>2</sup>
Complexiteit bouwvlak	Ok	
Herkomst data	NBB	

**5.213 bouwblok00246\_wonend**

Eigenschap	Waarde	Eenheid
Naam	bouwblok00246_wonend	
Omschrijving	wonen	
Type bebouwing	Woonbebouwing	
Aantal mensen		--
Dag	2,63	
Nacht	5,26	
Fractie buitenshuis		--
Dag	0,07	
Nacht	0,01	

Oppervlak	247,15	m <sup>2</sup>
Complexiteit bouwvlak	Ok	
Herkomst data	NBB	

**5.214 bouwblok00247\_wonend**

Eigenschap	Waarde	Eenheid
Naam	bouwblok00247_wonend	
Omschrijving	wonen	
Type bebouwing	Woonbebouwing	
Aantal mensen		--
Dag	5,26	
Nacht	10,52	
Fractie buitenshuis		--
Dag	0,07	
Nacht	0,01	
Oppervlak	810,715	m <sup>2</sup>
Complexiteit bouwvlak	Ok	
Herkomst data	NBB	

**5.215 bouwblok00248\_wonend**

Eigenschap	Waarde	Eenheid
Naam	bouwblok00248_wonend	
Omschrijving	wonen	
Type bebouwing	Woonbebouwing	
Aantal mensen		--
Dag	2,63	
Nacht	5,26	
Fractie buitenshuis		--
Dag	0,07	
Nacht	0,01	
Oppervlak	182,45	m <sup>2</sup>
Complexiteit bouwvlak	Ok	
Herkomst data	NBB	

**5.216 bouwblok00249\_wonend**

Eigenschap	Waarde	Eenheid
Naam	bouwblok00249_wonend	
Omschrijving	wonen	
Type bebouwing	Woonbebouwing	
Aantal mensen		--
Dag	9,205	
Nacht	18,41	
Fractie buitenshuis		--
Dag	0,07	
Nacht	0,01	

Oppervlak	482,455	m <sup>2</sup>
Complexiteit bouwvlak	Ok	
Herkomst data	NBB	

**5.217 bouwblok00251\_wonend**

Eigenschap	Waarde	Eenheid
Naam	bouwblok00251_wonend	
Omschrijving	wonen	
Type bebouwing	Woonbebouwing	
Aantal mensen		--
Dag	11,83	
Nacht	23,67	
Fractie buitenshuis		--
Dag	0,07	
Nacht	0,01	
Oppervlak	606,725	m <sup>2</sup>
Complexiteit bouwvlak	Ok	
Herkomst data	NBB	

**5.218 bouwblok00252\_wonend**

Eigenschap	Waarde	Eenheid
Naam	bouwblok00252_wonend	
Omschrijving	wonen	
Type bebouwing	Woonbebouwing	
Aantal mensen		--
Dag	2,63	
Nacht	5,26	
Fractie buitenshuis		--
Dag	0,07	
Nacht	0,01	
Oppervlak	196,11	m <sup>2</sup>
Complexiteit bouwvlak	Ok	
Herkomst data	NBB	

**5.219 bouwblok00254\_wonend**

Eigenschap	Waarde	Eenheid
Naam	bouwblok00254_wonend	
Omschrijving	wonen	
Type bebouwing	Woonbebouwing	
Aantal mensen		--
Dag	5,26	
Nacht	10,52	
Fractie buitenshuis		--
Dag	0,07	
Nacht	0,01	

Oppervlak	276,01	m <sup>2</sup>
Complexiteit bouwvlak	Ok	
Herkomst data	NBB	

**5.220 bouwblok00255\_wonend**

Eigenschap	Waarde	Eenheid
Naam	bouwblok00255_wonend	
Omschrijving	wonen	
Type bebouwing	Woonbebouwing	
Aantal mensen		--
Dag	7,89	
Nacht	15,78	
Fractie buitenshuis		--
Dag	0,07	
Nacht	0,01	
Oppervlak	887,43	m <sup>2</sup>
Complexiteit bouwvlak	Ok	
Herkomst data	NBB	

**5.221 bouwblok00256\_wonend**

Eigenschap	Waarde	Eenheid
Naam	bouwblok00256_wonend	
Omschrijving	wonen	
Type bebouwing	Woonbebouwing	
Aantal mensen		--
Dag	11,84	
Nacht	23,67	
Fractie buitenshuis		--
Dag	0,07	
Nacht	0,01	
Oppervlak	606,99	m <sup>2</sup>
Complexiteit bouwvlak	Ok	
Herkomst data	NBB	

**5.222 bouwblok00258\_wonend**

Eigenschap	Waarde	Eenheid
Naam	bouwblok00258_wonend	
Omschrijving	wonen	
Type bebouwing	Woonbebouwing	
Aantal mensen		--
Dag	2,63	
Nacht	5,26	
Fractie buitenshuis		--
Dag	0,07	
Nacht	0,01	



Oppervlak	428,485	m <sup>2</sup>
Complexiteit bouwvlak	Ok	
Herkomst data	NBB	

**5.223 bouwblok00259\_wonend**

Eigenschap	Waarde	Eenheid
Naam	bouwblok00259_wonend	
Omschrijving	wonen	
Type bebouwing	Woonbebouwing	
Aantal mensen		--
Dag	7,89	
Nacht	15,78	
Fractie buitenshuis		--
Dag	0,07	
Nacht	0,01	
Oppervlak	935,855	m <sup>2</sup>
Complexiteit bouwvlak	Ok	
Herkomst data	NBB	

**5.224 bouwblok00261\_wonend**

Eigenschap	Waarde	Eenheid
Naam	bouwblok00261_wonend	
Omschrijving	wonen	
Type bebouwing	Woonbebouwing	
Aantal mensen		--
Dag	5,26	
Nacht	10,52	
Fractie buitenshuis		--
Dag	0,07	
Nacht	0,01	
Oppervlak	669,42	m <sup>2</sup>
Complexiteit bouwvlak	Ok	
Herkomst data	NBB	

**5.225 bouwblok00265\_wonend**

Eigenschap	Waarde	Eenheid
Naam	bouwblok00265_wonend	
Omschrijving	wonen	
Type bebouwing	Woonbebouwing	
Aantal mensen		--
Dag	7,89	
Nacht	15,78	
Fractie buitenshuis		--
Dag	0,07	
Nacht	0,01	

Oppervlak	925,76	m <sup>2</sup>
Complexiteit bouwvlak	Ok	
Herkomst data	NBB	

**5.226 bouwblok00266\_wonend**

Eigenschap	Waarde	Eenheid
Naam	bouwblok00266_wonend	
Omschrijving	wonen	
Type bebouwing	Woonbebouwing	
Aantal mensen		--
Dag	2,63	
Nacht	5,26	
Fractie buitenshuis		--
Dag	0,07	
Nacht	0,01	
Oppervlak	405,655	m <sup>2</sup>
Complexiteit bouwvlak	Ok	
Herkomst data	NBB	

**5.227 bouwblok00268\_wonend**

Eigenschap	Waarde	Eenheid
Naam	bouwblok00268_wonend	
Omschrijving	wonen	
Type bebouwing	Woonbebouwing	
Aantal mensen		--
Dag	7,89	
Nacht	15,78	
Fractie buitenshuis		--
Dag	0,07	
Nacht	0,01	
Oppervlak	899,56	m <sup>2</sup>
Complexiteit bouwvlak	Ok	
Herkomst data	NBB	

**5.228 bouwblok00270\_wonend**

Eigenschap	Waarde	Eenheid
Naam	bouwblok00270_wonend	
Omschrijving	wonen	
Type bebouwing	Woonbebouwing	
Aantal mensen		--
Dag	15,08	
Nacht	30,16	
Fractie buitenshuis		--
Dag	0,07	
Nacht	0,01	

Oppervlak	1034,7	m <sup>2</sup>
Complexiteit bouwvlak	Ok	
Herkomst data	NBB	

**5.229 bouwblok00272\_wonend**

Eigenschap	Waarde	Eenheid
Naam	bouwblok00272_wonend	
Omschrijving	wonen	
Type bebouwing	Woonbebouwing	
Aantal mensen		--
Dag	2,32	
Nacht	4,64	
Fractie buitenshuis		--
Dag	0,07	
Nacht	0,01	
Oppervlak	168,43	m <sup>2</sup>
Complexiteit bouwvlak	Ok	
Herkomst data	NBB	

**5.230 bouwblok00273\_wonend**

Eigenschap	Waarde	Eenheid
Naam	bouwblok00273_wonend	
Omschrijving	wonen	
Type bebouwing	Woonbebouwing	
Aantal mensen		--
Dag	2,63	
Nacht	5,26	
Fractie buitenshuis		--
Dag	0,07	
Nacht	0,01	
Oppervlak	468,24	m <sup>2</sup>
Complexiteit bouwvlak	Ok	
Herkomst data	NBB	

**5.231 bouwblok00275\_wonend**

Eigenschap	Waarde	Eenheid
Naam	bouwblok00275_wonend	
Omschrijving	wonen	
Type bebouwing	Woonbebouwing	
Aantal mensen		--
Dag	2,32	
Nacht	4,64	
Fractie buitenshuis		--
Dag	0,07	
Nacht	0,01	

Oppervlak	167,79	m <sup>2</sup>
Complexiteit bouwvlak	Ok	
Herkomst data	NBB	

**5.232 bouwblok00276\_wonend**

Eigenschap	Waarde	Eenheid
Naam	bouwblok00276_wonend	
Omschrijving	wonen	
Type bebouwing	Woonbebouwing	
Aantal mensen		--
Dag	3,48	
Nacht	6,96	
Fractie buitenshuis		--
Dag	0,07	
Nacht	0,01	
Oppervlak	203,025	m <sup>2</sup>
Complexiteit bouwvlak	Ok	
Herkomst data	NBB	

**5.233 bouwblok00283\_wonend**

Eigenschap	Waarde	Eenheid
Naam	bouwblok00283_wonend	
Omschrijving	wonen	
Type bebouwing	Woonbebouwing	
Aantal mensen		--
Dag	2,32	
Nacht	4,64	
Fractie buitenshuis		--
Dag	0,07	
Nacht	0,01	
Oppervlak	288,89	m <sup>2</sup>
Complexiteit bouwvlak	Ok	
Herkomst data	NBB	

**5.234 bouwblok00287\_wonend**

Eigenschap	Waarde	Eenheid
Naam	bouwblok00287_wonend	
Omschrijving	wonen	
Type bebouwing	Woonbebouwing	
Aantal mensen		--
Dag	2,32	
Nacht	4,64	
Fractie buitenshuis		--
Dag	0,07	
Nacht	0,01	

Oppervlak	174,445	m <sup>2</sup>
Complexiteit bouwvlak	Ok	
Herkomst data	NBB	

**5.235 bouwblok00288\_wonend**

Eigenschap	Waarde	Eenheid
Naam	bouwblok00288_wonend	
Omschrijving	wonen	
Type bebouwing	Woonbebouwing	
Aantal mensen		--
Dag	2,32	
Nacht	4,64	
Fractie buitenshuis		--
Dag	0,07	
Nacht	0,01	
Oppervlak	360,375	m <sup>2</sup>
Complexiteit bouwvlak	Ok	
Herkomst data	NBB	

**5.236 bouwblok00312\_wonend**

Eigenschap	Waarde	Eenheid
Naam	bouwblok00312_wonend	
Omschrijving	wonen	
Type bebouwing	Woonbebouwing	
Aantal mensen		--
Dag	2,32	
Nacht	4,64	
Fractie buitenshuis		--
Dag	0,07	
Nacht	0,01	
Oppervlak	241,38	m <sup>2</sup>
Complexiteit bouwvlak	Ok	
Herkomst data	NBB	

**5.237 bouwblok00324\_wonend**

Eigenschap	Waarde	Eenheid
Naam	bouwblok00324_wonend	
Omschrijving	wonen	
Type bebouwing	Woonbebouwing	
Aantal mensen		--
Dag	2,32	
Nacht	4,64	
Fractie buitenshuis		--
Dag	0,07	
Nacht	0,01	

Oppervlak	117,71	m <sup>2</sup>
Complexiteit bouwvlak	Ok	
Herkomst data	NBB	

**5.238 bouwblok00331\_wonend**

Eigenschap	Waarde	Eenheid
Naam	bouwblok00331_wonend	
Omschrijving	wonen	
Type bebouwing	Woonbebouwing	
Aantal mensen		--
Dag	2,32	
Nacht	4,64	
Fractie buitenshuis		--
Dag	0,07	
Nacht	0,01	
Oppervlak	615,66	m <sup>2</sup>
Complexiteit bouwvlak	Ok	
Herkomst data	NBB	

**5.239 bouwblok00337\_wonend**

Eigenschap	Waarde	Eenheid
Naam	bouwblok00337_wonend	
Omschrijving	wonen	
Type bebouwing	Woonbebouwing	
Aantal mensen		--
Dag	2,32	
Nacht	4,64	
Fractie buitenshuis		--
Dag	0,07	
Nacht	0,01	
Oppervlak	115,35	m <sup>2</sup>
Complexiteit bouwvlak	Ok	
Herkomst data	NBB	

**5.240 bouwblok00338\_wonend**

Eigenschap	Waarde	Eenheid
Naam	bouwblok00338_wonend	
Omschrijving	wonen	
Type bebouwing	Woonbebouwing	
Aantal mensen		--
Dag	2,32	
Nacht	4,64	
Fractie buitenshuis		--
Dag	0,07	
Nacht	0,01	

Oppervlak	253,79	m <sup>2</sup>
Complexiteit bouwvlak	Ok	
Herkomst data	NBB	

**5.241 bouwblok00359\_wonend**

Eigenschap	Waarde	Eenheid
Naam	bouwblok00359_wonend	
Omschrijving	wonen	
Type bebouwing	Woonbebouwing	
Aantal mensen		--
Dag	2,32	
Nacht	4,64	
Fractie buitenshuis		--
Dag	0,07	
Nacht	0,01	
Oppervlak	195,285	m <sup>2</sup>
Complexiteit bouwvlak	Ok	
Herkomst data	NBB	

**5.242 bouwblok00375\_wonend**

Eigenschap	Waarde	Eenheid
Naam	bouwblok00375_wonend	
Omschrijving	wonen	
Type bebouwing	Woonbebouwing	
Aantal mensen		--
Dag	5,8	
Nacht	11,6	
Fractie buitenshuis		--
Dag	0,07	
Nacht	0,01	
Oppervlak	390,54	m <sup>2</sup>
Complexiteit bouwvlak	Ok	
Herkomst data	NBB	

**5.243 bouwblok00376\_wonend**

Eigenschap	Waarde	Eenheid
Naam	bouwblok00376_wonend	
Omschrijving	wonen	
Type bebouwing	Woonbebouwing	
Aantal mensen		--
Dag	2,32	
Nacht	4,64	
Fractie buitenshuis		--
Dag	0,07	
Nacht	0,01	

Oppervlak	305,22	m <sup>2</sup>
Complexiteit bouwvlak	Ok	
Herkomst data	NBB	

**5.244 bouwblok00378\_wonend**

Eigenschap	Waarde	Eenheid
Naam	bouwblok00378_wonend	
Omschrijving	wonen	
Type bebouwing	Woonbebouwing	
Aantal mensen		--
Dag	4,64	
Nacht	9,28	
Fractie buitenshuis		--
Dag	0,07	
Nacht	0,01	
Oppervlak	385,73	m <sup>2</sup>
Complexiteit bouwvlak	Ok	
Herkomst data	NBB	

**5.245 bouwblok00385\_wonend**

Eigenschap	Waarde	Eenheid
Naam	bouwblok00385_wonend	
Omschrijving	wonen	
Type bebouwing	Woonbebouwing	
Aantal mensen		--
Dag	2,32	
Nacht	4,64	
Fractie buitenshuis		--
Dag	0,07	
Nacht	0,01	
Oppervlak	298,81	m <sup>2</sup>
Complexiteit bouwvlak	Ok	
Herkomst data	NBB	

**5.246 bouwblok00390\_wonend**

Eigenschap	Waarde	Eenheid
Naam	bouwblok00390_wonend	
Omschrijving	wonen	
Type bebouwing	Woonbebouwing	
Aantal mensen		--
Dag	4,64	
Nacht	9,28	
Fractie buitenshuis		--
Dag	0,07	
Nacht	0,01	



Oppervlak	368,805	m <sup>2</sup>
Complexiteit bouwvlak	Ok	
Herkomst data	NBB	

**5.247 bouwblok00611\_wonend**

Eigenschap	Waarde	Eenheid
Naam	bouwblok00611_wonend	
Omschrijving	wonen	
Type bebouwing	Woonbebouwing	
Aantal mensen		--
Dag	2,32	
Nacht	4,64	
Fractie buitenshuis		--
Dag	0,07	
Nacht	0,01	
Oppervlak	603,925	m <sup>2</sup>
Complexiteit bouwvlak	Ok	
Herkomst data	NBB	

**5.248 bouwblok00636\_wonend**

Eigenschap	Waarde	Eenheid
Naam	bouwblok00636_wonend	
Omschrijving	wonen	
Type bebouwing	Woonbebouwing	
Aantal mensen		--
Dag	2,32	
Nacht	4,64	
Fractie buitenshuis		--
Dag	0,07	
Nacht	0,01	
Oppervlak	422,63	m <sup>2</sup>
Complexiteit bouwvlak	Ok	
Herkomst data	NBB	

**5.249 bouwblok00642\_wonend**

Eigenschap	Waarde	Eenheid
Naam	bouwblok00642_wonend	
Omschrijving	wonen	
Type bebouwing	Woonbebouwing	
Aantal mensen		--
Dag	1,16	
Nacht	2,32	
Fractie buitenshuis		--
Dag	0,07	
Nacht	0,01	

Oppervlak	118,6	m <sup>2</sup>
Complexiteit bouwvlak	Ok	
Herkomst data	NBB	

**5.250 bouwblok00668\_wonend**

Eigenschap	Waarde	Eenheid
Naam	bouwblok00668_wonend	
Omschrijving	wonen	
Type bebouwing	Woonbebouwing	
Aantal mensen		--
Dag	2,7	
Nacht	5,4	
Fractie buitenshuis		--
Dag	0,07	
Nacht	0,01	
Oppervlak	536,17	m <sup>2</sup>
Complexiteit bouwvlak	Ok	
Herkomst data	NBB	

**5.251 bouwblok00670\_wonend**

Eigenschap	Waarde	Eenheid
Naam	bouwblok00670_wonend	
Omschrijving	wonen	
Type bebouwing	Woonbebouwing	
Aantal mensen		--
Dag	1,35	
Nacht	2,7	
Fractie buitenshuis		--
Dag	0,07	
Nacht	0,01	
Oppervlak	154,655	m <sup>2</sup>
Complexiteit bouwvlak	Ok	
Herkomst data	NBB	

**5.252 De Horsterhoeve**

Eigenschap	Waarde	Eenheid
Naam	De Horsterhoeve	
Omschrijving	Verblijfsrecreatie	
Type bebouwing	Woonbebouwing	
Aantal mensen		--
Dag	2100	
Nacht	2100	
Fractie buitenshuis		--
Dag	0,07	
Nacht	0,01	

Oppervlak	104996	m <sup>2</sup>
Complexiteit bouwvlak	Ok	
Herkomst data	RBM	

**5.253 Aquahorst**

Eigenschap	Waarde	Eenheid
Naam	Aquahorst	
Omschrijving	Verblijfsrecreatie (92 bungalows)	
Type bebouwing	Woonbebouwing	
Aantal mensen		--
Dag	220,8	
Nacht	220,8	
Fractie buitenshuis		--
Dag	0,07	
Nacht	0,01	
Oppervlak	38742,4	m <sup>2</sup>
Complexiteit bouwvlak	Ok	
Herkomst data	RBM	

**5.254 Jachthaven (wonen)**

Eigenschap	Waarde	Eenheid
Naam	Jachthaven (wonen)	
Omschrijving	wonen	
Type bebouwing	Woonbebouwing	
Aantal mensen		--
Dag	3,6	
Nacht	7,2	
Fractie buitenshuis		--
Dag	0,07	
Nacht	0,01	
Oppervlak	2618,36	m <sup>2</sup>
Complexiteit bouwvlak	Ok	
Herkomst data	RBM	

**5.255 Wonen buitengebied**

Eigenschap	Waarde	Eenheid
Naam	Wonen buitengebied	
Omschrijving	Wonen (11 adressen) + agrarische bedrijvigheid	
Type bebouwing	Woonbebouwing	
Aantal mensen		--
Dag	26,4	
Nacht	26,4	
Fractie buitenshuis		--
Dag	0,07	
Nacht	0,01	

Oppervlak	134249	m <sup>2</sup>
Complexiteit bouwvlak	Ok	
Herkomst data	RBM	

**5.256 Wonen buitengebied**

Eigenschap	Waarde	Eenheid
Naam	Wonen buitengebied	
Omschrijving	kengetal Incidentele woonbebouwing	
Type bebouwing	Woonbebouwing	
Aantal mensen		--
Dag	5	
Nacht	5	
Fractie buitenshuis		--
Dag	0,07	
Nacht	0,01	
Oppervlak	313426	m <sup>2</sup>
Complexiteit bouwvlak	Ok	
Herkomst data	RBM	

**5.257 Wonen buitengebied<1>**

Eigenschap	Waarde	Eenheid
Naam	Wonen buitengebied<1>	
Omschrijving	kengetal Incidentele woonbebouwing (aanvullend op polygonen uit Bag populator)	
Type bebouwing	Woonbebouwing	
Aantal mensen		--
Dag	110,3	
Nacht	110,3	
Fractie buitenshuis		--
Dag	0,07	
Nacht	0,01	
Oppervlak	220537	m <sup>2</sup>
Complexiteit bouwvlak	Ok	
Herkomst data	RBM	

**5.258 Wonen kernrand Harderhout**

Eigenschap	Waarde	Eenheid
Naam	Wonen kernrand Harderhout	
Omschrijving	13 adressen	
Type bebouwing	Woonbebouwing	
Aantal mensen		--
Dag	15,6	
Nacht	31,2	
Fractie buitenshuis		--

Dag	0,07	
Nacht	0,01	
Oppervlak	7612,5	m <sup>2</sup>
Complexiteit bouwvlak	Ok	
Herkomst data	RBM	

**5.259 Wonen kernrad Harderhout**

Eigenschap	Waarde	Eenheid
Naam	Wonen kernrad Harderhout	
Omschrijving	4 adressen	
Type bebouwing	Woonbebouwing	
Aantal mensen		--
Dag	4,8	
Nacht	9,6	
Fractie buitenshuis		--
Dag	0,07	
Nacht	0,01	
Oppervlak	2001,21	m <sup>2</sup>
Complexiteit bouwvlak	Ok	
Herkomst data	RBM	

**5.260 Wonen kern Drielanden**

Eigenschap	Waarde	Eenheid
Naam	Wonen kern Drielanden	
Omschrijving	21 woningen	
Type bebouwing	Woonbebouwing	
Aantal mensen		--
Dag	25,2	
Nacht	50,4	
Fractie buitenshuis		--
Dag	0,07	
Nacht	0,01	
Oppervlak	27217,9	m <sup>2</sup>
Complexiteit bouwvlak	Ok	
Herkomst data	RBM	

**5.261 Wonen kern Drielanden<1>**

Eigenschap	Waarde	Eenheid
Naam	Wonen kern Drielanden<1>	
Omschrijving	20 woningen	
Type bebouwing	Woonbebouwing	
Aantal mensen		--
Dag	24	
Nacht	48	
Fractie buitenshuis		--

Dag	0,07	
Nacht	0,01	
Oppervlak	16242,6	m <sup>2</sup>
Complexiteit bouwvlak	Ok	
Herkomst data	RBM	

**5.262 Wonen kern Drielanden<2>**

Eigenschap	Waarde	Eenheid
Naam	Wonen kern Drielanden<2>	
Omschrijving	8 woningen	
Type bebouwing	Woonbebouwing	
Aantal mensen		--
Dag	9,6	
Nacht	19,2	
Fractie buitenshuis		--
Dag	0,07	
Nacht	0,01	
Oppervlak	5447,48	m <sup>2</sup>
Complexiteit bouwvlak	Ok	
Herkomst data	RBM	

**5.263 Bedrijfswoning**

Eigenschap	Waarde	Eenheid
Naam	Bedrijfswoning	
Omschrijving	1 adres	
Type bebouwing	Woonbebouwing	
Aantal mensen		--
Dag	1,2	
Nacht	2,4	
Fractie buitenshuis		--
Dag	0,07	
Nacht	0,01	
Oppervlak	323,47	m <sup>2</sup>
Complexiteit bouwvlak	Ok	
Herkomst data	RBM	

**5.264 Wonen**

Eigenschap	Waarde	Eenheid
Naam	Wonen	
Omschrijving	2 adressen	
Type bebouwing	Woonbebouwing	
Aantal mensen		--
Dag	2,4	
Nacht	4,8	
Fractie buitenshuis		--

Dag	0,07	
Nacht	0,01	
Oppervlak	1024,35	m <sup>2</sup>
Complexiteit bouwvlak	Ok	
Herkomst data	RBM	

**5.265 Bedrijfswoningen (glastuinbouw)**

Eigenschap	Waarde	Eenheid
Naam	Bedrijfswoningen (glastuinbouw)	
Omschrijving	2 adressen	
Type bebouwing	Woonbebouwing	
Aantal mensen		--
Dag	4,8	
Nacht	4,8	
Fractie buitenshuis		--
Dag	0,07	
Nacht	0,01	
Oppervlak	2146,26	m <sup>2</sup>
Complexiteit bouwvlak	Ok	
Herkomst data	RBM	

**5.266 Bedrijfswoning (glastuinbouw)**

Eigenschap	Waarde	Eenheid
Naam	Bedrijfswoning (glastuinbouw)	
Omschrijving	1 adres	
Type bebouwing	Woonbebouwing	
Aantal mensen		--
Dag	2,4	
Nacht	2,4	
Fractie buitenshuis		--
Dag	0,07	
Nacht	0,01	
Oppervlak	1516,67	m <sup>2</sup>
Complexiteit bouwvlak	Ok	
Herkomst data	RBM	

**5.267 Wonen/agrarisch**

Eigenschap	Waarde	Eenheid
Naam	Wonen/agrarisch	
Omschrijving	3 adressen	
Type bebouwing	Woonbebouwing	
Aantal mensen		--
Dag	7,2	
Nacht	7,2	
Fractie buitenshuis		--

Dag	0,07	
Nacht	0,01	
Oppervlak	15445,2	m <sup>2</sup>
Complexiteit bouwvlak	Ok	
Herkomst data	RBM	

## 6 Bedrijven dagdienst

### 6.1 0243100001307588\_kantoor

Eigenschap	Waarde	Eenheid
Naam	0243100001307588_kantoor	
Omschrijving	kantoor	
Aantal mensen		1/ha
Dag	63,0625987248296	
Nacht	dag: 63,06, nacht: 0	
Fractie buitenshuis		--
Dag	0,07	
Nacht	dag: 0,07, nacht: 0	
Oppervlak	1649,15	m <sup>2</sup>
Aantal verblijfplaatsen	1	
Complexiteit bouwvlak	Ok	
Herkomst data	NBB	

### 6.2 0243100001311562\_onderwijs

Eigenschap	Waarde	Eenheid
Naam	0243100001311562_onderwijs	
Omschrijving	onderw	
Aantal mensen		1/ha
Dag	1035,32588780981	
Nacht	dag: 1035, nacht: 0	
Fractie buitenshuis		--
Dag	0,07	
Nacht	dag: 0,07, nacht: 0	
Oppervlak	2251,47	m <sup>2</sup>
Aantal verblijfplaatsen	1	
Complexiteit bouwvlak	Ok	
Herkomst data	NBB	



**6.3 0243100001314000\_kantoor**

Eigenschap	Waarde	Eenheid
Naam	0243100001314000_kantoor	
Omschrijving	kantoor	
Aantal mensen		1/ha
Dag	992,037279463055	
Nacht	dag: 992, nacht: 0	
Fractie buitenshuis		--
Dag	0,07	
Nacht	dag: 0,07, nacht: 0	
Oppervlak	416,315	m <sup>2</sup>
Aantal verblijfplaatsen	1	
Complexiteit bouwvlak	Ok	
Herkomst data	NBB	

**6.4 0243100001325999\_kliniek**

Eigenschap	Waarde	Eenheid
Naam	0243100001325999_kliniek	
Omschrijving	kantoor	
Aantal mensen		1/ha
Dag	1,62159549819536	
Nacht	dag: 1,622, nacht: 0	
Fractie buitenshuis		--
Dag	0,07	
Nacht	dag: 0,07, nacht: 0	
Oppervlak	12518,5	m <sup>2</sup>
Aantal verblijfplaatsen	1	
Complexiteit bouwvlak	Ok	
Herkomst data	NBB	

**6.5 0243100001325999\_onderwijs**

Eigenschap	Waarde	Eenheid
Naam	0243100001325999_onderwijs	
Omschrijving	onderw	
Aantal mensen		1/ha
Dag	334,304293593476	
Nacht	dag: 334,3, nacht: 0	
Fractie buitenshuis		--
Dag	0,07	
Nacht	dag: 0,07, nacht: 0	
Oppervlak	12518,5	m <sup>2</sup>
Aantal verblijfplaatsen	1	
Complexiteit bouwvlak	Ok	
Herkomst data	NBB	

**6.6 0243100001326217\_kantoor**

Eigenschap	Waarde	Eenheid
Naam	0243100001326217_kantoor	
Omschrijving	kantoor	
Aantal mensen		1/ha
Dag	826,23522165685	
Nacht	dag: 826,2, nacht: 0	
Fractie buitenshuis		--
Dag	0,07	
Nacht	dag: 0,07, nacht: 0	
Oppervlak	332,835	m <sup>2</sup>
Aantal verblijfplaatsen	1	
Complexiteit bouwvlak	Ok	
Herkomst data	NBB	

**6.7 0243100001327961\_onderwijs**

Eigenschap	Waarde	Eenheid
Naam	0243100001327961_onderwijs	
Omschrijving	onderw	
Aantal mensen		1/ha
Dag	2452,69001760266	
Nacht	dag: 2453, nacht: 0	
Fractie buitenshuis		--
Dag	0,07	
Nacht	dag: 0,07, nacht: 0	
Oppervlak	1366,26	m <sup>2</sup>
Aantal verblijfplaatsen	1	
Complexiteit bouwvlak	Ok	
Herkomst data	NBB	

**6.8 0243100001377498\_onderwijs**

Eigenschap	Waarde	Eenheid
Naam	0243100001377498_onderwijs	
Omschrijving	onderw	
Aantal mensen		1/ha
Dag	327,939461266722	
Nacht	dag: 327,9, nacht: 0	
Fractie buitenshuis		--
Dag	0,07	
Nacht	dag: 0,07, nacht: 0	
Oppervlak	2344,94	m <sup>2</sup>
Aantal verblijfplaatsen	1	
Complexiteit bouwvlak	Ok	
Herkomst data	NBB	

**6.9 Bedrijf kernrand Drielanden**

Eigenschap	Waarde	Eenheid
Naam	Bedrijf kernrand Drielanden	
Omschrijving	bedrijfspand (<10 personen)	
Aantal mensen		1/ha
Dag	348,258754736738	
Nacht	dag: 348,3, nacht: NVT	
Fractie buitenshuis		--
Dag	0,07	
Nacht	dag: 0,07, nacht: NVT	
Oppervlak	287,143	m <sup>2</sup>
Aantal verblijfplaatsen	1	
Complexiteit bouwvlak	Ok	
Herkomst data	RBM	

**7 Bedrijven continue****7.1 Mc. Donalds**

Eigenschap	Waarde	Eenheid
Naam	Mc. Donalds	
Omschrijving	hrdag	
Aantal mensen		--
Dag	499,655500000326	
Nacht	499,655500000326	
Fractie buitenshuis		--
Dag	0,07	
Nacht	0,01	
Oppervlak	587,83	m <sup>2</sup>
Aantal verblijfplaatsen	1	
Complexiteit bouwvlak	Ok	
Herkomst data	NBB (gewijzigd)	

**7.2 023310000000094\_winkel**

Eigenschap	Waarde	Eenheid
Naam	023310000000094_winkel	
Omschrijving	winkel	
Aantal mensen		--
Dag	5	
Nacht	0	
Fractie buitenshuis		--
Dag	0,07	
Nacht	0,01	
Oppervlak	587,83	m <sup>2</sup>

Aantal verblijfplaatsen	1
Complexiteit bouwvlak	Ok
Herkomst data	NBB

**7.3 0233100000000164\_bijeen**

Eigenschap	Waarde	Eenheid
Naam	0233100000000164_bijeen	
Omschrijving	hrdag	
Aantal mensen		--
Dag	39	
Nacht	39	
Fractie buitenshuis		--
Dag	0,07	
Nacht	0,01	
Oppervlak	305,565	m <sup>2</sup>
Aantal verblijfplaatsen	1	
Complexiteit bouwvlak	Ok	
Herkomst data	NBB	

**7.4 0233100000000164\_industrie**

Eigenschap	Waarde	Eenheid
Naam	0233100000000164_industrie	
Omschrijving	plgzw	
Aantal mensen		--
Dag	3,858000000000001	
Nacht	2,394	
Fractie buitenshuis		--
Dag	0,07	
Nacht	0,01	
Oppervlak	305,565	m <sup>2</sup>
Aantal verblijfplaatsen	1	
Complexiteit bouwvlak	Ok	
Herkomst data	NBB	

**7.5 0233100000000347\_sport**

Eigenschap	Waarde	Eenheid
Naam	0233100000000347_sport	
Omschrijving	hrdag	
Aantal mensen		--
Dag	34,59	
Nacht	34,59	
Fractie buitenshuis		--
Dag	0,07	
Nacht	0,01	
Oppervlak	641,995	m <sup>2</sup>

Aantal verblijfplaatsen	1
Complexiteit bouwvlak	Ok
Herkomst data	NBB

**7.6 023310000000651\_winkel**

Eigenschap	Waarde	Eenheid
Naam	023310000000651_winkel	
Omschrijving	winkel	
Aantal mensen		--
Dag	40,57	
Nacht	0	
Fractie buitenshuis		--
Dag	0,07	
Nacht	0,01	
Oppervlak	735,955	m <sup>2</sup>
Aantal verblijfplaatsen	1	
Complexiteit bouwvlak	Ok	
Herkomst data	NBB	

**7.7 0233100000028173\_bijeen**

Eigenschap	Waarde	Eenheid
Naam	0233100000028173_bijeen	
Omschrijving	hrdag	
Aantal mensen		--
Dag	10,802	
Nacht	10,802	
Fractie buitenshuis		--
Dag	0,07	
Nacht	0,01	
Oppervlak	140,195	m <sup>2</sup>
Aantal verblijfplaatsen	1	
Complexiteit bouwvlak	Ok	
Herkomst data	NBB	

**7.8 0233100000028174\_bijeen**

Eigenschap	Waarde	Eenheid
Naam	0233100000028174_bijeen	
Omschrijving	hrdag	
Aantal mensen		--
Dag	12,826	
Nacht	12,826	
Fractie buitenshuis		--
Dag	0,07	
Nacht	0,01	
Oppervlak	371,89	m <sup>2</sup>

Aantal verblijfplaatsen	1
Complexiteit bouwvlak	Ok
Herkomst data	NBB

**7.9 0233100000028174\_logies**

Eigenschap	Waarde	Eenheid
Naam	0233100000028174_logies	
Omschrijving	prkcmp	
Aantal mensen		--
Dag	5,13	
Nacht	5,13	
Fractie buitenshuis		--
Dag	0,07	
Nacht	0,01	
Oppervlak	371,89	m <sup>2</sup>
Aantal verblijfplaatsen	1	
Complexiteit bouwvlak	Ok	
Herkomst data	NBB	

**7.10 0233100000028174\_sport**

Eigenschap	Waarde	Eenheid
Naam	0233100000028174_sport	
Omschrijving	hrdag	
Aantal mensen		--
Dag	5,829999999999999	
Nacht	5,829999999999999	
Fractie buitenshuis		--
Dag	0,07	
Nacht	0,01	
Oppervlak	371,89	m <sup>2</sup>
Aantal verblijfplaatsen	1	
Complexiteit bouwvlak	Ok	
Herkomst data	NBB	

**7.11 0233100000028175\_bijeen**

Eigenschap	Waarde	Eenheid
Naam	0233100000028175_bijeen	
Omschrijving	hrdag	
Aantal mensen		--
Dag	12,826	
Nacht	12,826	
Fractie buitenshuis		--
Dag	0,07	
Nacht	0,01	
Oppervlak	368,485	m <sup>2</sup>

Aantal verblijfplaatsen	1
Complexiteit bouwvlak	Ok
Herkomst data	NBB

**7.12 0233100000028175\_logies**

Eigenschap	Waarde	Eenheid
Naam	0233100000028175_logies	
Omschrijving	prkcmp	
Aantal mensen		--
Dag	5,13	
Nacht	5,13	
Fractie buitenshuis		--
Dag	0,07	
Nacht	0,01	
Oppervlak	368,485	m <sup>2</sup>
Aantal verblijfplaatsen	1	
Complexiteit bouwvlak	Ok	
Herkomst data	NBB	

**7.13 0233100000028175\_sport**

Eigenschap	Waarde	Eenheid
Naam	0233100000028175_sport	
Omschrijving	hrdag	
Aantal mensen		--
Dag	5,83	
Nacht	5,83	
Fractie buitenshuis		--
Dag	0,07	
Nacht	0,01	
Oppervlak	368,485	m <sup>2</sup>
Aantal verblijfplaatsen	1	
Complexiteit bouwvlak	Ok	
Herkomst data	NBB	

**7.14 Paintball**

Eigenschap	Waarde	Eenheid
Naam	Paintball	
Omschrijving	hrdag	
Aantal mensen		--
Dag	52,4919999999999	
Nacht	52,4919999999999	
Fractie buitenshuis		--
Dag	0,07	
Nacht	0,01	
Oppervlak	466,57	m <sup>2</sup>

Aantal verblijfplaatsen	1
Complexiteit bouwvlak	Ok
Herkomst data	NBB

**7.15 023310000028178\_sport**

Eigenschap	Waarde	Eenheid
Naam	023310000028178_sport	
Omschrijving	hrdag	
Aantal mensen		--
Dag	11,93	
Nacht	11,93	
Fractie buitenshuis		--
Dag	0,07	
Nacht	0,01	
Oppervlak	360,74	m <sup>2</sup>
Aantal verblijfplaatsen	1	
Complexiteit bouwvlak	Ok	
Herkomst data	NBB	

**7.16 0243100001306046\_sport**

Eigenschap	Waarde	Eenheid
Naam	0243100001306046_sport	
Omschrijving	hrdag	
Aantal mensen		--
Dag	59,55	
Nacht	59,55	
Fractie buitenshuis		--
Dag	0,07	
Nacht	0,01	
Oppervlak	806,405	m <sup>2</sup>
Aantal verblijfplaatsen	1	
Complexiteit bouwvlak	Ok	
Herkomst data	NBB	

**7.17 0243100001311070\_bijeen**

Eigenschap	Waarde	Eenheid
Naam	0243100001311070_bijeen	
Omschrijving	hrdag	
Aantal mensen		--
Dag	11	
Nacht	11	
Fractie buitenshuis		--
Dag	0,07	
Nacht	0,01	
Oppervlak	54,71	m <sup>2</sup>



Aantal verblijfplaatsen	1
Complexiteit bouwvlak	Ok
Herkomst data	NBB

**7.18 0243100001311402\_industrie**

Eigenschap	Waarde	Eenheid
Naam	0243100001311402_industrie	
Omschrijving	plgzw	
Aantal mensen		--
Dag	68,955	
Nacht	42,7909999999999	
Fractie buitenshuis		--
Dag	0,07	
Nacht	0,01	
Oppervlak	22133,1	m <sup>2</sup>
Aantal verblijfplaatsen	1	
Complexiteit bouwvlak	Ok	
Herkomst data	NBB	

**7.19 0243100001311402\_winkel**

Eigenschap	Waarde	Eenheid
Naam	0243100001311402_winkel	
Omschrijving	winkel	
Aantal mensen		--
Dag	149,43	
Nacht	0	
Fractie buitenshuis		--
Dag	0,07	
Nacht	0,01	
Oppervlak	22133,1	m <sup>2</sup>
Aantal verblijfplaatsen	1	
Complexiteit bouwvlak	Ok	
Herkomst data	NBB	

**7.20 0243100001325999\_bijeen**

Eigenschap	Waarde	Eenheid
Naam	0243100001325999_bijeen	
Omschrijving	hrdag	
Aantal mensen		--
Dag	34,694	
Nacht	34,694	
Fractie buitenshuis		--
Dag	0,07	
Nacht	0,01	
Oppervlak	12518,5	m <sup>2</sup>

Aantal verblijfplaatsen	1
Complexiteit bouwvlak	Ok
Herkomst data	NBB

**7.21 0243100001327960\_bijeen**

Eigenschap	Waarde	Eenheid
Naam	0243100001327960_bijeen	
Omschrijving	hrdag	
Aantal mensen		--
Dag	101,596	
Nacht	101,596	
Fractie buitenshuis		--
Dag	0,07	
Nacht	0,01	
Oppervlak	1197,06	m <sup>2</sup>
Aantal verblijfplaatsen	1	
Complexiteit bouwvlak	Ok	
Herkomst data	NBB	

**7.22 0243100001377498\_bijeen**

Eigenschap	Waarde	Eenheid
Naam	0243100001377498_bijeen	
Omschrijving	hrdag	
Aantal mensen		--
Dag	76,89000000000001	
Nacht	76,89000000000001	
Fractie buitenshuis		--
Dag	0,07	
Nacht	0,01	
Oppervlak	2344,94	m <sup>2</sup>
Aantal verblijfplaatsen	1	
Complexiteit bouwvlak	Ok	
Herkomst data	NBB	

**7.23 0243100001377498\_sport**

Eigenschap	Waarde	Eenheid
Naam	0243100001377498_sport	
Omschrijving	hrdag	
Aantal mensen		--
Dag	54,31999999999999	
Nacht	54,31999999999999	
Fractie buitenshuis		--
Dag	0,07	
Nacht	0,01	
Oppervlak	2344,94	m <sup>2</sup>

Aantal verblijfplaatsen	1
Complexiteit bouwvlak	Ok
Herkomst data	NBB

**7.24 bouwblok00008\_bijeen**

Eigenschap	Waarde	Eenheid
Naam	bouwblok00008_bijeen	
Omschrijving	hrdag	
Aantal mensen		--
Dag	13,2	
Nacht	13,2	
Fractie buitenshuis		--
Dag	0,07	
Nacht	0,01	
Oppervlak	433,325	m <sup>2</sup>
Aantal verblijfplaatsen	1	
Complexiteit bouwvlak	Ok	
Herkomst data	NBB	

**7.25 bouwblok00010\_bijeen**

Eigenschap	Waarde	Eenheid
Naam	bouwblok00010_bijeen	
Omschrijving	hrdag	
Aantal mensen		--
Dag	13,2	
Nacht	13,2	
Fractie buitenshuis		--
Dag	0,07	
Nacht	0,01	
Oppervlak	701,32	m <sup>2</sup>
Aantal verblijfplaatsen	1	
Complexiteit bouwvlak	Ok	
Herkomst data	NBB	

**7.26 bouwblok00030\_bijeen**

Eigenschap	Waarde	Eenheid
Naam	bouwblok00030_bijeen	
Omschrijving	hrdag	
Aantal mensen		--
Dag	6,6	
Nacht	6,6	
Fractie buitenshuis		--
Dag	0,07	
Nacht	0,01	
Oppervlak	705,285	m <sup>2</sup>

Aantal verblijfplaatsen	1
Complexiteit bouwvlak	Ok
Herkomst data	NBB

**7.27 bouwblok00033\_bijeen**

Eigenschap	Waarde	Eenheid
Naam	bouwblok00033_bijeen	
Omschrijving	hrdag	
Aantal mensen		--
Dag	6,6	
Nacht	6,6	
Fractie buitenshuis		--
Dag	0,07	
Nacht	0,01	
Oppervlak	1168,56	m <sup>2</sup>
Aantal verblijfplaatsen	1	
Complexiteit bouwvlak	Ok	
Herkomst data	NBB	

**7.28 bouwblok00039\_bijeen**

Eigenschap	Waarde	Eenheid
Naam	bouwblok00039_bijeen	
Omschrijving	hrdag	
Aantal mensen		--
Dag	13,2	
Nacht	13,2	
Fractie buitenshuis		--
Dag	0,07	
Nacht	0,01	
Oppervlak	326,425	m <sup>2</sup>
Aantal verblijfplaatsen	1	
Complexiteit bouwvlak	Ok	
Herkomst data	NBB	

**7.29 bouwblok00052\_bijeen**

Eigenschap	Waarde	Eenheid
Naam	bouwblok00052_bijeen	
Omschrijving	hrdag	
Aantal mensen		--
Dag	13,2	
Nacht	13,2	
Fractie buitenshuis		--
Dag	0,07	
Nacht	0,01	
Oppervlak	1121,5	m <sup>2</sup>

Aantal verblijfplaatsen	1
Complexiteit bouwvlak	Ok
Herkomst data	NBB

**7.30 bouwblok00053\_bijeen**

Eigenschap	Waarde	Eenheid
Naam	bouwblok00053_bijeen	
Omschrijving	hrdag	
Aantal mensen		--
Dag	8,8	
Nacht	8,8	
Fractie buitenshuis		--
Dag	0,07	
Nacht	0,01	
Oppervlak	821,565	m <sup>2</sup>
Aantal verblijfplaatsen	1	
Complexiteit bouwvlak	Ok	
Herkomst data	NBB	

**7.31 bouwblok00059\_bijeen**

Eigenschap	Waarde	Eenheid
Naam	bouwblok00059_bijeen	
Omschrijving	hrdag	
Aantal mensen		--
Dag	4,4	
Nacht	4,4	
Fractie buitenshuis		--
Dag	0,07	
Nacht	0,01	
Oppervlak	744,595	m <sup>2</sup>
Aantal verblijfplaatsen	1	
Complexiteit bouwvlak	Ok	
Herkomst data	NBB	

**7.32 bouwblok00064\_bijeen**

Eigenschap	Waarde	Eenheid
Naam	bouwblok00064_bijeen	
Omschrijving	hrdag	
Aantal mensen		--
Dag	6,6	
Nacht	6,6	
Fractie buitenshuis		--
Dag	0,07	
Nacht	0,01	
Oppervlak	1386,87	m <sup>2</sup>

Aantal verblijfplaatsen	1
Complexiteit bouwvlak	Ok
Herkomst data	NBB

**7.33 bouwblok00074\_bijeen**

Eigenschap	Waarde	Eenheid
Naam	bouwblok00074_bijeen	
Omschrijving	hrdag	
Aantal mensen		--
Dag	13,354	
Nacht	13,354	
Fractie buitenshuis		--
Dag	0,07	
Nacht	0,01	
Oppervlak	362,525	m <sup>2</sup>
Aantal verblijfplaatsen	1	
Complexiteit bouwvlak	Ok	
Herkomst data	NBB	

**7.34 bouwblok00099\_bijeen**

Eigenschap	Waarde	Eenheid
Naam	bouwblok00099_bijeen	
Omschrijving	hrdag	
Aantal mensen		--
Dag	2,2	
Nacht	2,2	
Fractie buitenshuis		--
Dag	0,07	
Nacht	0,01	
Oppervlak	1094,34	m <sup>2</sup>
Aantal verblijfplaatsen	1	
Complexiteit bouwvlak	Ok	
Herkomst data	NBB	

**7.35 bouwblok00130\_bijeen**

Eigenschap	Waarde	Eenheid
Naam	bouwblok00130_bijeen	
Omschrijving	hrdag	
Aantal mensen		--
Dag	13,2	
Nacht	13,2	
Fractie buitenshuis		--
Dag	0,07	
Nacht	0,01	
Oppervlak	1095,73	m <sup>2</sup>

Aantal verblijfplaatsen	1
Complexiteit bouwvlak	Ok
Herkomst data	NBB

**7.36 bouwblok00132\_bijeen**

Eigenschap	Waarde	Eenheid
Naam	bouwblok00132_bijeen	
Omschrijving	hrdag	
Aantal mensen		--
Dag	13,2	
Nacht	13,2	
Fractie buitenshuis		--
Dag	0,07	
Nacht	0,01	
Oppervlak	1486,2	m <sup>2</sup>
Aantal verblijfplaatsen	1	
Complexiteit bouwvlak	Ok	
Herkomst data	NBB	

**7.37 bouwblok00178\_bijeen**

Eigenschap	Waarde	Eenheid
Naam	bouwblok00178_bijeen	
Omschrijving	hrdag	
Aantal mensen		--
Dag	6,6	
Nacht	6,6	
Fractie buitenshuis		--
Dag	0,07	
Nacht	0,01	
Oppervlak	1318,72	m <sup>2</sup>
Aantal verblijfplaatsen	1	
Complexiteit bouwvlak	Ok	
Herkomst data	NBB	

**7.38 bouwblok00198\_bijeen**

Eigenschap	Waarde	Eenheid
Naam	bouwblok00198_bijeen	
Omschrijving	hrdag	
Aantal mensen		--
Dag	11	
Nacht	11	
Fractie buitenshuis		--
Dag	0,07	
Nacht	0,01	
Oppervlak	525,835	m <sup>2</sup>

Aantal verblijfplaatsen	1
Complexiteit bouwvlak	Ok
Herkomst data	NBB

**7.39 bouwblok00230\_bijeen**

Eigenschap	Waarde	Eenheid
Naam	bouwblok00230_bijeen	
Omschrijving	hrdag	
Aantal mensen		--
Dag	13,2	
Nacht	13,2	
Fractie buitenshuis		--
Dag	0,07	
Nacht	0,01	
Oppervlak	1518,75	m <sup>2</sup>
Aantal verblijfplaatsen	1	
Complexiteit bouwvlak	Ok	
Herkomst data	NBB	

**7.40 bouwblok00642\_bijeen**

Eigenschap	Waarde	Eenheid
Naam	bouwblok00642_bijeen	
Omschrijving	hrdag	
Aantal mensen		--
Dag	13,2	
Nacht	13,2	
Fractie buitenshuis		--
Dag	0,07	
Nacht	0,01	
Oppervlak	118,6	m <sup>2</sup>
Aantal verblijfplaatsen	1	
Complexiteit bouwvlak	Ok	
Herkomst data	NBB	

**7.41 bouwblok00668\_industrie**

Eigenschap	Waarde	Eenheid
Naam	bouwblok00668_industrie	
Omschrijving	plgzwr	
Aantal mensen		--
Dag	1,235	
Nacht	0,766	
Fractie buitenshuis		--
Dag	0,07	
Nacht	0,01	
Oppervlak	536,17	m <sup>2</sup>



Aantal verblijfplaatsen	1
Complexiteit bouwvlak	Ok
Herkomst data	NBB

**7.42 bouwblok00670\_bijeen**

Eigenschap	Waarde	Eenheid
Naam	bouwblok00670_bijeen	
Omschrijving	hrdag	
Aantal mensen		--
Dag	13,2	
Nacht	13,2	
Fractie buitenshuis		--
Dag	0,07	
Nacht	0,01	
Oppervlak	154,655	m <sup>2</sup>
Aantal verblijfplaatsen	1	
Complexiteit bouwvlak	Ok	
Herkomst data	NBB	

**8 Evenementen werkweek****8.1 Bellini's ma t/m do**

Eigenschap	Waarde	Eenheid
Naam	Bellini's ma t/m do	
Omschrijving	beurze	
Aantal mensen		--
Dag	169,994	
Nacht	169,994	
Fractie buitenshuis		--
Dag	0,25	
Nacht	0,1	
Aantal evenementen	4	1/week
Tijdsduur van het evenement		uur
Dag	3,5	
Nacht	3	
Oppervlak	2237,99	m <sup>2</sup>
Aantal verblijfplaatsen	1	
Complexiteit bouwvlak	Ok	
Herkomst data	NBB (gewijzigd)	

**8.2 Sportvelden**

Eigenschap	Waarde	Eenheid
Naam	Sportvelden	
Omschrijving	trainingen	
Aantal mensen		--
Dag	138,993948881656	
Nacht	138,993948881656	
Fractie buitenshuis		--
Dag	1	
Nacht	1	
Aantal evenementen	0,287641817451126	1/week
Tijdsduur van het evenement		uur
Dag	1	
Nacht	3	
Oppervlak	55597,6	m <sup>2</sup>
Aantal verblijfplaatsen	1	
Complexiteit bouwvlak	Ok	
Herkomst data	RBM	

**8.3 Bellini's vrijdag**

Eigenschap	Waarde	Eenheid
Naam	Bellini's vrijdag	
Omschrijving	beurze	
Aantal mensen		--
Dag	169,994	
Nacht	169,994	
Fractie buitenshuis		--
Dag	0,25	
Nacht	0,1	
Aantal evenementen	1	1/week
Tijdsduur van het evenement		uur
Dag	7,5	
Nacht	3	
Oppervlak	2237,99	m <sup>2</sup>
Aantal verblijfplaatsen	1	
Complexiteit bouwvlak	Ok	
Herkomst data	NBB (gewijzigd)	

**8.4 Golfbaan**

Eigenschap	Waarde	Eenheid
Naam	Golfbaan	
Omschrijving	hrdag	
Aantal mensen		--
Dag	200,000000003228	
Nacht	0	
Fractie buitenshuis		--
Dag	0,07	
Nacht	0,01	
Aantal evenementen	5	1/week
Tijdsduur van het evenement		uur
Dag	10	
Nacht	0,5	
Oppervlak	360,74	m <sup>2</sup>
Aantal verblijfplaatsen	1	
Complexiteit bouwvlak	Ok	
Herkomst data	NBB (gewijzigd)	

**9 Evenementen weekend****9.1 Bellini's zaterdag en zondag**

Eigenschap	Waarde	Eenheid
Naam	Bellini's zaterdag en zondag	
Omschrijving	beurze	
Aantal mensen		--
Dag	169,994	
Nacht	169,994	
Fractie buitenshuis		--
Dag	0,25	
Nacht	0,1	
Aantal evenementen	8,69136491402117	1/maand
Tijdsduur van het evenement		uur
Dag	7,5	
Nacht	3	
Oppervlak	2237,99	m <sup>2</sup>
Aantal verblijfplaatsen	1	
Complexiteit bouwvlak	Ok	
Herkomst data	NBB (gewijzigd)	

**9.2 Sportvelden**

Eigenschap	Waarde	Eenheid
Naam	Sportvelden	
Omschrijving	westrijden	
Aantal mensen		--
Dag	85,7869774712001	
Nacht	85,7869774712001	
Fractie buitenshuis		--
Dag	0,25	
Nacht	0,1	
Aantal evenementen	8,69136491402117	1/maand
Tijdsduur van het evenement		uur
Dag	6	
Nacht	0	
Oppervlak	17157,4	m <sup>2</sup>
Aantal verblijfplaatsen	1	
Complexiteit bouwvlak	Ok	
Herkomst data	RBM	

**9.3 Paintball**

Eigenschap	Waarde	Eenheid
Naam	Paintball	
Omschrijving	hrdag	
Aantal mensen		--
Dag	499,99999999484	
Nacht	0	
Fractie buitenshuis		--
Dag	0,07	
Nacht	0,01	
Aantal evenementen	1	1/maand
Tijdsduur van het evenement		uur
Dag	4	
Nacht	4	
Oppervlak	466,57	m <sup>2</sup>
Aantal verblijfplaatsen	1	
Complexiteit bouwvlak	Ok	
Herkomst data	NBB (gewijzigd)	

### **III. BIJLAGE**

#### **Berekening RBM II – EV weg toekomstige situatie, dagelijkse evenementen**

# Rapportage

## EV A28 Stand Horst - Toekomstige situatie

Versie: 2.3.0 Build: 535

Releasedatum: 14-11-2013

Datum: 22-11-2018, tijd: 11:26:31

## 1 Projectgegevens

### 1.1 Samenvatting

Eigenschap	Waarde	Eenheid
Projectnaam	EV A28 Stand Horst - Toekomstige situatie	
Omschrijving	EV A28 Stand Horst - Toekomstige situatie	
Modaliteit	Weg	
Weerfile	Soesterberg	
Totale lengte van de route	6438	m
Berekend	Groepsrisico's	
Gemiddelde afstand tot de contouren		
Contour	Afstand	
1/j	m	
10-5	Niet aanwezig	
10-6	Niet aanwezig	
10-7	Niet aanwezig	
10-8	Niet aanwezig	
Oppervlak onder de contouren		
Contour	Oppervlak	
1/j	m <sup>2</sup>	
10-5	Niet aanwezig	
10-6	Niet aanwezig	
10-7	Niet aanwezig	
10-8	Niet aanwezig	

### 1.2 Versies

Onderdeel	Versie	Datum
RBM_II.exe	2.3.0 Build: 535	14/11/2013
Parameters	1.3.	14/11/2013
Weer	1.0	24-8-2012
Scenariobestand	nvt	24-8-2012
Stoffenbestand	Niet ingevuld	24-8-2012
Helpbestand	2.2	24-8-2012
Systeemdatum	-	22-11-2018

### 1.3 Werkgebied

Punt	X-waarde	Y-Waarde
Linksonder	164750	476100

Rechtsboven 172300 483650

#### 1.4 Algemene gegevens

Eigenschap	Waarde
Projectnaam	EV A28 Stand Horst - Toekomstige situatie
Omschrijving	Toekomstige situatie
Extra informatie	Geen informatie
Projectcode	WND624
Datum afronding	Niet ingevuld
Uitgevoerd door	
Analist	PC
Telefoon	088-33 66 333
E-mail	pc@kragten.nl
Bedrijf	Kragten
Postadres	Postbus 14
Postcode	6040AA
Plaats	Roermond
In opdracht van	
Naam	mevr. M. Koops van 't Jagt
Telefoon	0592-31 62 06
E-mail	m.koopvantjagt@bugelhajema.nl
Organisatie contactpersoon	BugelHajema
Postadres	Vaart NZ 50
Postcode	9401GN
Plaats	Assen

##### 1.4.1 Weer: Soesterberg

Eigenschap	Waarde	Eenheid
Weerstation	Soesterberg	
Specificaties	CPR 18E pag. 4.34	
Aantal windrichtingen	12	
Aantal weersklassen	6	
Begin van de dag (hh:mm)	08:00	
Begin van de nacht (hh:mm)	18:30	
Meteo gegevens		
Meteo gegevens		
Weerstabili	B D D D E F	
Windsnelh m/s	3,0 1,5 5,0 9,0 5,0 1,5	
6:0	o/o 2,000 1,500 2,600 1,500 0,000 0,000	
0:1	o/o 3,700 1,700 2,900 1,400 0,000 0,000	
1:1	o/o 2,200 1,200 1,700 1,000 0,000 0,000	
1:2	o/o 2,300 1,100 1,600 1,200 0,000 0,000	
2:2	o/o 1,600 1,000 1,400 0,500 0,000 0,000	
2:3	o/o 1,300 1,300 1,800 0,600 0,000 0,000	
3:3	o/o 1,500 2,000 3,000 1,200 0,000 0,000	
3:4	o/o 1,700 2,500 5,400 3,500 0,000 0,000	
4:4	o/o 1,400 1,600 4,700 5,200 0,000 0,000	
4:5	o/o 1,500 1,600 3,800 4,800 0,000 0,000	
5:5	o/o 1,600 1,300 4,000 2,700 0,000 0,000	
5:6	o/o 1,000 1,100 2,200 1,600 0,000 0,000	



Meteo gegevens

Weerstabili		B	D	D	D	E	F
Windsnelh	m/s	3,0	1,5	5,0	9,0	5,0	1,5
6:0	o/o	0,000	1,400	1,000	0,300	0,400	2,200
0:1	o/o	0,000	2,200	2,000	0,500	1,300	4,100
1:1	o/o	0,000	1,400	1,700	0,700	1,100	3,000
1:2	o/o	0,000	1,500	1,700	0,700	1,400	3,300
2:2	o/o	0,000	1,400	1,000	0,200	0,500	2,600
2:3	o/o	0,000	2,000	1,800	0,600	0,500	3,100
3:3	o/o	0,000	3,100	2,700	1,100	0,700	3,600
3:4	o/o	0,000	3,000	4,300	2,700	1,000	3,000
4:4	o/o	0,000	2,000	3,500	3,300	0,700	1,800
4:5	o/o	0,000	1,900	2,100	1,800	0,600	1,900
5:5	o/o	0,000	1,300	1,200	0,700	0,300	1,600
5:6	o/o	0,000	1,200	1,100	0,400	0,200	1,500

2 Situatie plot + PR-contouren



Figuur 1

3 Groepsrisico's

### 3.1 Groepsrisicocurve

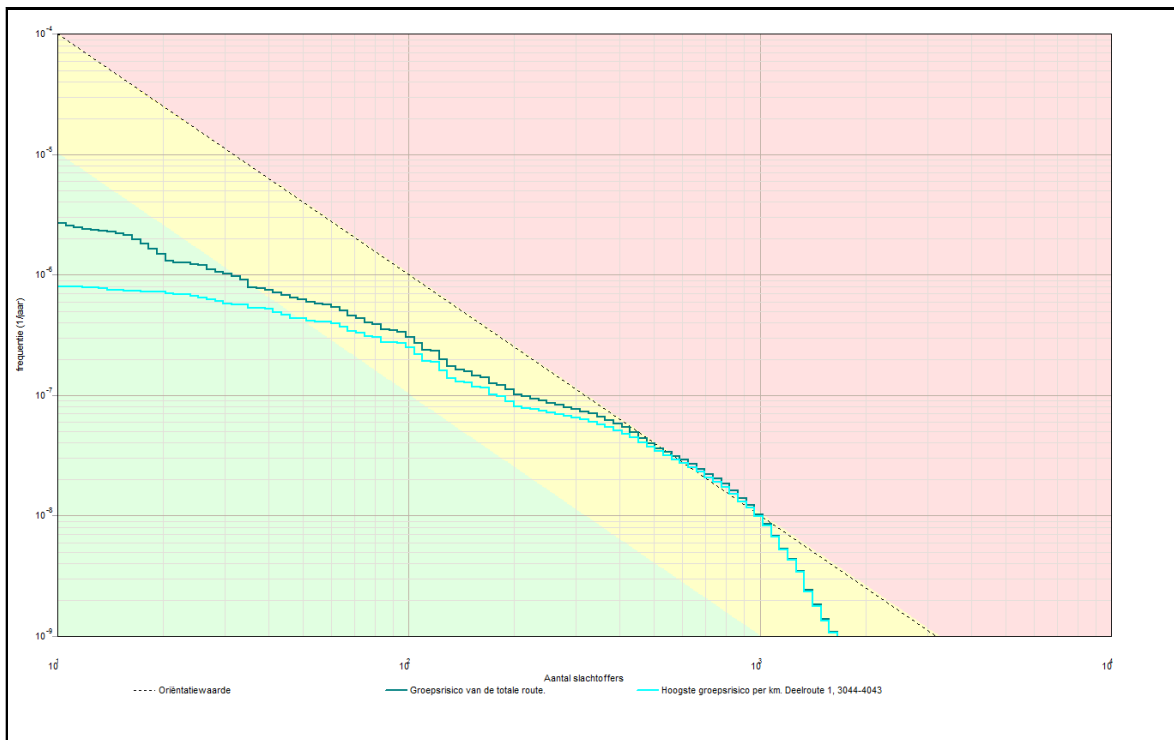

#### 3.1.1 Kenmerken van het berekende groepsrisico

Eigenschap	Waarde
Naam GR-curve	Groepsrisico van de totale route.
Normwaarde (N:F)	0,01231 (819 : 1,8E-008)
Max. N (N:F)	1661 (1661 : 1,1E-009)
Max. F (N:F)	2,7E-006 (11 : 2,7E-006)
Naam GR-curve	Hoogste groepsrisico per km. Deelroute 1, 3044-4043
Normwaarde (N:F)	0,01164 (819 : 1,7E-008)
Max. N (N:F)	1661 (1661 : 1,1E-009)
Max. F (N:F)	8,0E-007 (11 : 8,0E-007)

## 4 Route en transportgegevens

### 4.1 Wegroute: A28

Eigenschap	Waarde	Unit
Omschrijving	Niet ingevuld	
Type wegtraject	Snelweg	
Breedte	25	m
Frequentie (1/vg.km)	8,300E-008	
Beginpunt is eindpunt voorgaand traject	Niet waar	
Coördinaten		
Transport van voorgaand traject	Niet waar	

## Transport

Stof	Aantal transp. 1/jaar	Transp. middel	Transp. overdag o/o	Transp. werkweek o/o
GF3 (licht ontvare gassen)	6902	Tankwagen (brandb. gas)	70	100
Lengte	6438	m		

**5 Standaard bebouwing****5.1 023310000000164\_wonend**

Eigenschap	Waarde	Eenheid
Naam	023310000000164_wonend	
Omschrijving	wonen	
Type bebouwing	Woonbebouwing	
Aantal mensen		--
Dag	1,16	
Nacht	2,32	
Fractie buitenshuis		--
Dag	0,07	
Nacht	0,01	
Oppervlak	305,565	m <sup>2</sup>
Complexiteit bouwvlak	Ok	
Herkomst data	NBB	

**5.2 0233100000001677\_wonend**

Eigenschap	Waarde	Eenheid
Naam	0233100000001677_wonend	
Omschrijving	wonen	
Type bebouwing	Woonbebouwing	
Aantal mensen		--
Dag	3,48	
Nacht	6,96	
Fractie buitenshuis		--
Dag	0,07	
Nacht	0,01	
Oppervlak	149,05	m <sup>2</sup>
Complexiteit bouwvlak	Ok	
Herkomst data	NBB	

**5.3 0233100000027612\_wonend**

Eigenschap	Waarde	Eenheid
Naam	0233100000027612_wonend	
Omschrijving	wonen	
Type bebouwing	Woonbebouwing	
Aantal mensen		--
Dag	2,32	
Nacht	4,64	
Fractie buitenshuis		--
Dag	0,07	
Nacht	0,01	
Oppervlak	79,54	m <sup>2</sup>
Complexiteit bouwvlak	Ok	
Herkomst data	NBB	

**5.4 0233100000027613\_wonend**

Eigenschap	Waarde	Eenheid
Naam	0233100000027613_wonend	
Omschrijving	wonen	
Type bebouwing	Woonbebouwing	
Aantal mensen		--
Dag	2,32	
Nacht	4,64	
Fractie buitenshuis		--
Dag	0,07	
Nacht	0,01	
Oppervlak	81,79	m <sup>2</sup>
Complexiteit bouwvlak	Ok	
Herkomst data	NBB	

**5.5 0233100000027617\_wonend**

Eigenschap	Waarde	Eenheid
Naam	0233100000027617_wonend	
Omschrijving	wonen	
Type bebouwing	Woonbebouwing	
Aantal mensen		--
Dag	2,32	
Nacht	4,64	
Fractie buitenshuis		--
Dag	0,07	
Nacht	0,01	
Oppervlak	77,575	m <sup>2</sup>
Complexiteit bouwvlak	Ok	
Herkomst data	NBB	

**5.6 023310000027618\_wonend**

Eigenschap	Waarde	Eenheid
Naam	023310000027618_wonend	
Omschrijving	wonen	
Type bebouwing	Woonbebouwing	
Aantal mensen		--
Dag	2,32	
Nacht	4,64	
Fractie buitenshuis		--
Dag	0,07	
Nacht	0,01	
Oppervlak	86,22	m <sup>2</sup>
Complexiteit bouwvlak	Ok	
Herkomst data	NBB	

**5.7 023310000027621\_wonend**

Eigenschap	Waarde	Eenheid
Naam	023310000027621_wonend	
Omschrijving	wonen	
Type bebouwing	Woonbebouwing	
Aantal mensen		--
Dag	2,32	
Nacht	4,64	
Fractie buitenshuis		--
Dag	0,07	
Nacht	0,01	
Oppervlak	86,22	m <sup>2</sup>
Complexiteit bouwvlak	Ok	
Herkomst data	NBB	

**5.8 023310000027623\_wonend**

Eigenschap	Waarde	Eenheid
Naam	023310000027623_wonend	
Omschrijving	wonen	
Type bebouwing	Woonbebouwing	
Aantal mensen		--
Dag	2,32	
Nacht	4,64	
Fractie buitenshuis		--
Dag	0,07	
Nacht	0,01	
Oppervlak	76,695	m <sup>2</sup>
Complexiteit bouwvlak	Ok	
Herkomst data	NBB	

**5.9 0233100000027626\_wonend**

Eigenschap	Waarde	Eenheid
Naam	0233100000027626_wonend	
Omschrijving	wonen	
Type bebouwing	Woonbebouwing	
Aantal mensen		--
Dag	2,32	
Nacht	4,64	
Fractie buitenshuis		--
Dag	0,07	
Nacht	0,01	
Oppervlak	86,22	m <sup>2</sup>
Complexiteit bouwvlak	Ok	
Herkomst data	NBB	

**5.10 0233100000027627\_wonend**

Eigenschap	Waarde	Eenheid
Naam	0233100000027627_wonend	
Omschrijving	wonen	
Type bebouwing	Woonbebouwing	
Aantal mensen		--
Dag	2,32	
Nacht	4,64	
Fractie buitenshuis		--
Dag	0,07	
Nacht	0,01	
Oppervlak	76,5	m <sup>2</sup>
Complexiteit bouwvlak	Ok	
Herkomst data	NBB	

**5.11 0233100000027629\_wonend**

Eigenschap	Waarde	Eenheid
Naam	0233100000027629_wonend	
Omschrijving	wonen	
Type bebouwing	Woonbebouwing	
Aantal mensen		--
Dag	2,32	
Nacht	4,64	
Fractie buitenshuis		--
Dag	0,07	
Nacht	0,01	
Oppervlak	86,22	m <sup>2</sup>
Complexiteit bouwvlak	Ok	
Herkomst data	NBB	

**5.12 0233100000027632\_wonend**

Eigenschap	Waarde	Eenheid
Naam	0233100000027632_wonend	
Omschrijving	wonen	
Type bebouwing	Woonbebouwing	
Aantal mensen		--
Dag	12,76	
Nacht	25,52	
Fractie buitenshuis		--
Dag	0,07	
Nacht	0,01	
Oppervlak	462,125	m <sup>2</sup>
Complexiteit bouwvlak	Ok	
Herkomst data	NBB	

**5.13 0233100000027643\_wonend**

Eigenschap	Waarde	Eenheid
Naam	0233100000027643_wonend	
Omschrijving	wonen	
Type bebouwing	Woonbebouwing	
Aantal mensen		--
Dag	19,72	
Nacht	39,44	
Fractie buitenshuis		--
Dag	0,07	
Nacht	0,01	
Oppervlak	791,92	m <sup>2</sup>
Complexiteit bouwvlak	Ok	
Herkomst data	NBB	

**5.14 0233100000027644\_wonend**

Eigenschap	Waarde	Eenheid
Naam	0233100000027644_wonend	
Omschrijving	wonen	
Type bebouwing	Woonbebouwing	
Aantal mensen		--
Dag	22,04	
Nacht	44,08	
Fractie buitenshuis		--
Dag	0,07	
Nacht	0,01	
Oppervlak	703,545	m <sup>2</sup>
Complexiteit bouwvlak	Ok	
Herkomst data	NBB	

**5.15 0233100000027645\_wonend**

Eigenschap	Waarde	Eenheid
Naam	0233100000027645_wonend	
Omschrijving	wonen	
Type bebouwing	Woonbebouwing	
Aantal mensen		--
Dag	18,56	
Nacht	37,12	
Fractie buitenshuis		--
Dag	0,07	
Nacht	0,01	
Oppervlak	802,625	m <sup>2</sup>
Complexiteit bouwvlak	Ok	
Herkomst data	NBB	

**5.16 0233100000027656\_wonend**

Eigenschap	Waarde	Eenheid
Naam	0233100000027656_wonend	
Omschrijving	wonen	
Type bebouwing	Woonbebouwing	
Aantal mensen		--
Dag	2,32	
Nacht	4,64	
Fractie buitenshuis		--
Dag	0,07	
Nacht	0,01	
Oppervlak	96,41	m <sup>2</sup>
Complexiteit bouwvlak	Ok	
Herkomst data	NBB	

**5.17 0233100000027660\_wonend**

Eigenschap	Waarde	Eenheid
Naam	0233100000027660_wonend	
Omschrijving	wonen	
Type bebouwing	Woonbebouwing	
Aantal mensen		--
Dag	3,48	
Nacht	6,96	
Fractie buitenshuis		--
Dag	0,07	
Nacht	0,01	
Oppervlak	160,505	m <sup>2</sup>
Complexiteit bouwvlak	Ok	
Herkomst data	NBB	



**5.18 0243100001306025\_wonend**

Eigenschap	Waarde	Eenheid
Naam	0243100001306025_wonend	
Omschrijving	wonen	
Type bebouwing	Woonbebouwing	
Aantal mensen		--
Dag	85,47	
Nacht	170,9	
Fractie buitenshuis		--
Dag	0,07	
Nacht	0,01	
Oppervlak	1812,16	m <sup>2</sup>
Complexiteit bouwvlak	Ok	
Herkomst data	NBB	

**5.19 0243100001306032\_wonend**

Eigenschap	Waarde	Eenheid
Naam	0243100001306032_wonend	
Omschrijving	wonen	
Type bebouwing	Woonbebouwing	
Aantal mensen		--
Dag	35,5	
Nacht	71,01	
Fractie buitenshuis		--
Dag	0,07	
Nacht	0,01	
Oppervlak	813,95	m <sup>2</sup>
Complexiteit bouwvlak	Ok	
Herkomst data	NBB	

**5.20 0243100001306033\_wonend**

Eigenschap	Waarde	Eenheid
Naam	0243100001306033_wonend	
Omschrijving	wonen	
Type bebouwing	Woonbebouwing	
Aantal mensen		--
Dag	57,86	
Nacht	115,7	
Fractie buitenshuis		--
Dag	0,07	
Nacht	0,01	
Oppervlak	1823,5	m <sup>2</sup>
Complexiteit bouwvlak	Ok	
Herkomst data	NBB	

**5.21 0243100001306410\_wonend**

Eigenschap	Waarde	Eenheid
Naam	0243100001306410_wonend	
Omschrijving	wonen	
Type bebouwing	Woonbebouwing	
Aantal mensen		--
Dag	6,9	
Nacht	13,8	
Fractie buitenshuis		--
Dag	0,07	
Nacht	0,01	
Oppervlak	228,155	m <sup>2</sup>
Complexiteit bouwvlak	Ok	
Herkomst data	NBB	

**5.22 0243100001306411\_wonend**

Eigenschap	Waarde	Eenheid
Naam	0243100001306411_wonend	
Omschrijving	wonen	
Type bebouwing	Woonbebouwing	
Aantal mensen		--
Dag	6,9	
Nacht	13,8	
Fractie buitenshuis		--
Dag	0,07	
Nacht	0,01	
Oppervlak	238,555	m <sup>2</sup>
Complexiteit bouwvlak	Ok	
Herkomst data	NBB	

**5.23 0243100001307588\_wonend**

Eigenschap	Waarde	Eenheid
Naam	0243100001307588_wonend	
Omschrijving	wonen	
Type bebouwing	Woonbebouwing	
Aantal mensen		--
Dag	60,49	
Nacht	121	
Fractie buitenshuis		--
Dag	0,07	
Nacht	0,01	
Oppervlak	1649,15	m <sup>2</sup>
Complexiteit bouwvlak	Ok	
Herkomst data	NBB	

**5.24 0243100001307856\_wonend**

Eigenschap	Waarde	Eenheid
Naam	0243100001307856_wonend	
Omschrijving	wonen	
Type bebouwing	Woonbebouwing	
Aantal mensen		--
Dag	67,06	
Nacht	134,1	
Fractie buitenshuis		--
Dag	0,07	
Nacht	0,01	
Oppervlak	2426,16	m <sup>2</sup>
Complexiteit bouwvlak	Ok	
Herkomst data	NBB	

**5.25 0243100001311070\_wonend**

Eigenschap	Waarde	Eenheid
Naam	0243100001311070_wonend	
Omschrijving	wonen	
Type bebouwing	Woonbebouwing	
Aantal mensen		--
Dag	1,15	
Nacht	2,3	
Fractie buitenshuis		--
Dag	0,07	
Nacht	0,01	
Oppervlak	54,71	m <sup>2</sup>
Complexiteit bouwvlak	Ok	
Herkomst data	NBB	

**5.26 0243100001311121\_wonend**

Eigenschap	Waarde	Eenheid
Naam	0243100001311121_wonend	
Omschrijving	wonen	
Type bebouwing	Woonbebouwing	
Aantal mensen		--
Dag	6,9	
Nacht	13,8	
Fractie buitenshuis		--
Dag	0,07	
Nacht	0,01	
Oppervlak	237,57	m <sup>2</sup>
Complexiteit bouwvlak	Ok	
Herkomst data	NBB	

**5.27 0243100001311271\_wonend**

Eigenschap	Waarde	Eenheid
Naam	0243100001311271_wonend	
Omschrijving	wonen	
Type bebouwing	Woonbebouwing	
Aantal mensen		--
Dag	42,08	
Nacht	84,16	
Fractie buitenshuis		--
Dag	0,07	
Nacht	0,01	
Oppervlak	1606,34	m <sup>2</sup>
Complexiteit bouwvlak	Ok	
Herkomst data	NBB	

**5.28 0243100001311297\_wonend**

Eigenschap	Waarde	Eenheid
Naam	0243100001311297_wonend	
Omschrijving	wonen	
Type bebouwing	Woonbebouwing	
Aantal mensen		--
Dag	22,35	
Nacht	44,71	
Fractie buitenshuis		--
Dag	0,07	
Nacht	0,01	
Oppervlak	815,875	m <sup>2</sup>
Complexiteit bouwvlak	Ok	
Herkomst data	NBB	

**5.29 0243100001311545\_wonend**

Eigenschap	Waarde	Eenheid
Naam	0243100001311545_wonend	
Omschrijving	wonen	
Type bebouwing	Woonbebouwing	
Aantal mensen		--
Dag	24,99	
Nacht	49,97	
Fractie buitenshuis		--
Dag	0,07	
Nacht	0,01	
Oppervlak	597,315	m <sup>2</sup>
Complexiteit bouwvlak	Ok	
Herkomst data	NBB	

**5.30 0243100001311553\_wonend**

Eigenschap	Waarde	Eenheid
Naam	0243100001311553_wonend	
Omschrijving	wonen	
Type bebouwing	Woonbebouwing	
Aantal mensen		--
Dag	15,78	
Nacht	31,56	
Fractie buitenshuis		--
Dag	0,07	
Nacht	0,01	
Oppervlak	484,37	m <sup>2</sup>
Complexiteit bouwvlak	Ok	
Herkomst data	NBB	

**5.31 0243100001311554\_wonend**

Eigenschap	Waarde	Eenheid
Naam	0243100001311554_wonend	
Omschrijving	wonen	
Type bebouwing	Woonbebouwing	
Aantal mensen		--
Dag	9,205	
Nacht	18,41	
Fractie buitenshuis		--
Dag	0,07	
Nacht	0,01	
Oppervlak	917,05	m <sup>2</sup>
Complexiteit bouwvlak	Ok	
Herkomst data	NBB	

**5.32 0243100001311558\_wonend**

Eigenschap	Waarde	Eenheid
Naam	0243100001311558_wonend	
Omschrijving	wonen	
Type bebouwing	Woonbebouwing	
Aantal mensen		--
Dag	19,73	
Nacht	39,45	
Fractie buitenshuis		--
Dag	0,07	
Nacht	0,01	
Oppervlak	754,19	m <sup>2</sup>
Complexiteit bouwvlak	Ok	
Herkomst data	NBB	

**5.33 0243100001311559\_wonend**

Eigenschap	Waarde	Eenheid
Naam	0243100001311559_wonend	
Omschrijving	wonen	
Type bebouwing	Woonbebouwing	
Aantal mensen		--
Dag	35,5	
Nacht	71,01	
Fractie buitenshuis		--
Dag	0,07	
Nacht	0,01	
Oppervlak	955,215	m <sup>2</sup>
Complexiteit bouwvlak	Ok	
Herkomst data	NBB	

**5.34 0243100001314113\_wonend**

Eigenschap	Waarde	Eenheid
Naam	0243100001314113_wonend	
Omschrijving	wonen	
Type bebouwing	Woonbebouwing	
Aantal mensen		--
Dag	2,63	
Nacht	5,26	
Fractie buitenshuis		--
Dag	0,07	
Nacht	0,01	
Oppervlak	51,78	m <sup>2</sup>
Complexiteit bouwvlak	Ok	
Herkomst data	NBB	

**5.35 0243100001314122\_wonend**

Eigenschap	Waarde	Eenheid
Naam	0243100001314122_wonend	
Omschrijving	wonen	
Type bebouwing	Woonbebouwing	
Aantal mensen		--
Dag	3,945	
Nacht	7,89	
Fractie buitenshuis		--
Dag	0,07	
Nacht	0,01	
Oppervlak	257,92	m <sup>2</sup>
Complexiteit bouwvlak	Ok	
Herkomst data	NBB	

**5.36 0243100001314123\_wonend**

Eigenschap	Waarde	Eenheid
Naam	0243100001314123_wonend	
Omschrijving	wonen	
Type bebouwing	Woonbebouwing	
Aantal mensen		--
Dag	5,26	
Nacht	10,52	
Fractie buitenshuis		--
Dag	0,07	
Nacht	0,01	
Oppervlak	79,325	m <sup>2</sup>
Complexiteit bouwvlak	Ok	
Herkomst data	NBB	

**5.37 0243100001314785\_wonend**

Eigenschap	Waarde	Eenheid
Naam	0243100001314785_wonend	
Omschrijving	wonen	
Type bebouwing	Woonbebouwing	
Aantal mensen		--
Dag	2,63	
Nacht	5,26	
Fractie buitenshuis		--
Dag	0,07	
Nacht	0,01	
Oppervlak	115,4	m <sup>2</sup>
Complexiteit bouwvlak	Ok	
Herkomst data	NBB	

**5.38 0243100001318970\_wonend**

Eigenschap	Waarde	Eenheid
Naam	0243100001318970_wonend	
Omschrijving	wonen	
Type bebouwing	Woonbebouwing	
Aantal mensen		--
Dag	5,26	
Nacht	10,52	
Fractie buitenshuis		--
Dag	0,07	
Nacht	0,01	
Oppervlak	198,965	m <sup>2</sup>
Complexiteit bouwvlak	Ok	
Herkomst data	NBB	

**5.39 0243100001322899\_wonend**

Eigenschap	Waarde	Eenheid
Naam	0243100001322899_wonend	
Omschrijving	wonen	
Type bebouwing	Woonbebouwing	
Aantal mensen		--
Dag	2,3	
Nacht	4,6	
Fractie buitenshuis		--
Dag	0,07	
Nacht	0,01	
Oppervlak	155,285	m <sup>2</sup>
Complexiteit bouwvlak	Ok	
Herkomst data	NBB	

**5.40 0243100001325999\_wonend**

Eigenschap	Waarde	Eenheid
Naam	0243100001325999_wonend	
Omschrijving	wonen	
Type bebouwing	Woonbebouwing	
Aantal mensen		--
Dag	172,3	
Nacht	344,5	
Fractie buitenshuis		--
Dag	0,07	
Nacht	0,01	
Oppervlak	12518,5	m <sup>2</sup>
Complexiteit bouwvlak	Ok	
Herkomst data	NBB	

**5.41 0243100001328071\_wonend**

Eigenschap	Waarde	Eenheid
Naam	0243100001328071_wonend	
Omschrijving	wonen	
Type bebouwing	Woonbebouwing	
Aantal mensen		--
Dag	15,78	
Nacht	31,56	
Fractie buitenshuis		--
Dag	0,07	
Nacht	0,01	
Oppervlak	470,5	m <sup>2</sup>
Complexiteit bouwvlak	Ok	
Herkomst data	NBB	



**5.42 bouwblok00001\_wonend**

Eigenschap	Waarde	Eenheid
Naam	bouwblok00001_wonend	
Omschrijving	wonen	
Type bebouwing	Woonbebouwing	
Aantal mensen		--
Dag	10,35	
Nacht	20,7	
Fractie buitenshuis		--
Dag	0,07	
Nacht	0,01	
Oppervlak	908,955	m <sup>2</sup>
Complexiteit bouwvlak	Ok	
Herkomst data	NBB	

**5.43 bouwblok00002\_wonend**

Eigenschap	Waarde	Eenheid
Naam	bouwblok00002_wonend	
Omschrijving	wonen	
Type bebouwing	Woonbebouwing	
Aantal mensen		--
Dag	6,9	
Nacht	13,8	
Fractie buitenshuis		--
Dag	0,07	
Nacht	0,01	
Oppervlak	535,98	m <sup>2</sup>
Complexiteit bouwvlak	Ok	
Herkomst data	NBB	

**5.44 bouwblok00003\_wonend**

Eigenschap	Waarde	Eenheid
Naam	bouwblok00003_wonend	
Omschrijving	wonen	
Type bebouwing	Woonbebouwing	
Aantal mensen		--
Dag	6,9	
Nacht	13,8	
Fractie buitenshuis		--
Dag	0,07	
Nacht	0,01	
Oppervlak	515,545	m <sup>2</sup>
Complexiteit bouwvlak	Ok	
Herkomst data	NBB	

**5.45 bouwblok00004\_wonend**

Eigenschap	Waarde	Eenheid
Naam	bouwblok00004_wonend	
Omschrijving	wonen	
Type bebouwing	Woonbebouwing	
Aantal mensen		--
Dag	11,5	
Nacht	23	
Fractie buitenshuis		--
Dag	0,07	
Nacht	0,01	
Oppervlak	861,04	m <sup>2</sup>
Complexiteit bouwvlak	Ok	
Herkomst data	NBB	

**5.46 bouwblok00005\_wonend**

Eigenschap	Waarde	Eenheid
Naam	bouwblok00005_wonend	
Omschrijving	wonen	
Type bebouwing	Woonbebouwing	
Aantal mensen		--
Dag	3,45	
Nacht	6,9	
Fractie buitenshuis		--
Dag	0,07	
Nacht	0,01	
Oppervlak	705,045	m <sup>2</sup>
Complexiteit bouwvlak	Ok	
Herkomst data	NBB	

**5.47 bouwblok00006\_wonend**

Eigenschap	Waarde	Eenheid
Naam	bouwblok00006_wonend	
Omschrijving	wonen	
Type bebouwing	Woonbebouwing	
Aantal mensen		--
Dag	6,9	
Nacht	13,8	
Fractie buitenshuis		--
Dag	0,07	
Nacht	0,01	
Oppervlak	681,53	m <sup>2</sup>
Complexiteit bouwvlak	Ok	
Herkomst data	NBB	

**5.48 bouwblok00007\_wonend**

Eigenschap	Waarde	Eenheid
Naam	bouwblok00007_wonend	
Omschrijving	wonen	
Type bebouwing	Woonbebouwing	
Aantal mensen		--
Dag	11,5	
Nacht	23	
Fractie buitenshuis		--
Dag	0,07	
Nacht	0,01	
Oppervlak	1674,76	m <sup>2</sup>
Complexiteit bouwvlak	Ok	
Herkomst data	NBB	

**5.49 bouwblok00008\_wonend**

Eigenschap	Waarde	Eenheid
Naam	bouwblok00008_wonend	
Omschrijving	wonen	
Type bebouwing	Woonbebouwing	
Aantal mensen		--
Dag	5,75	
Nacht	11,5	
Fractie buitenshuis		--
Dag	0,07	
Nacht	0,01	
Oppervlak	433,325	m <sup>2</sup>
Complexiteit bouwvlak	Ok	
Herkomst data	NBB	

**5.50 bouwblok00009\_wonend**

Eigenschap	Waarde	Eenheid
Naam	bouwblok00009_wonend	
Omschrijving	wonen	
Type bebouwing	Woonbebouwing	
Aantal mensen		--
Dag	2,3	
Nacht	4,6	
Fractie buitenshuis		--
Dag	0,07	
Nacht	0,01	
Oppervlak	582,715	m <sup>2</sup>
Complexiteit bouwvlak	Ok	
Herkomst data	NBB	

**5.51 bouwblok00010\_wonend**

Eigenschap	Waarde	Eenheid
Naam	bouwblok00010_wonend	
Omschrijving	wonen	
Type bebouwing	Woonbebouwing	
Aantal mensen		--
Dag	6,9	
Nacht	13,8	
Fractie buitenshuis		--
Dag	0,07	
Nacht	0,01	
Oppervlak	701,32	m <sup>2</sup>
Complexiteit bouwvlak	Ok	
Herkomst data	NBB	

**5.52 bouwblok00013\_wonend**

Eigenschap	Waarde	Eenheid
Naam	bouwblok00013_wonend	
Omschrijving	wonen	
Type bebouwing	Woonbebouwing	
Aantal mensen		--
Dag	11,5	
Nacht	23	
Fractie buitenshuis		--
Dag	0,07	
Nacht	0,01	
Oppervlak	1294,33	m <sup>2</sup>
Complexiteit bouwvlak	Ok	
Herkomst data	NBB	

**5.53 bouwblok00014\_wonend**

Eigenschap	Waarde	Eenheid
Naam	bouwblok00014_wonend	
Omschrijving	wonen	
Type bebouwing	Woonbebouwing	
Aantal mensen		--
Dag	3,45	
Nacht	6,9	
Fractie buitenshuis		--
Dag	0,07	
Nacht	0,01	
Oppervlak	317,59	m <sup>2</sup>
Complexiteit bouwvlak	Ok	
Herkomst data	NBB	

**5.54 bouwblok00015\_wonend**

Eigenschap	Waarde	Eenheid
Naam	bouwblok00015_wonend	
Omschrijving	wonen	
Type bebouwing	Woonbebouwing	
Aantal mensen		--
Dag	9,2	
Nacht	18,4	
Fractie buitenshuis		--
Dag	0,07	
Nacht	0,01	
Oppervlak	837,62	m <sup>2</sup>
Complexiteit bouwvlak	Ok	
Herkomst data	NBB	

**5.55 bouwblok00016\_wonend**

Eigenschap	Waarde	Eenheid
Naam	bouwblok00016_wonend	
Omschrijving	wonen	
Type bebouwing	Woonbebouwing	
Aantal mensen		--
Dag	3,45	
Nacht	6,9	
Fractie buitenshuis		--
Dag	0,07	
Nacht	0,01	
Oppervlak	478,55	m <sup>2</sup>
Complexiteit bouwvlak	Ok	
Herkomst data	NBB	

**5.56 bouwblok00017\_wonend**

Eigenschap	Waarde	Eenheid
Naam	bouwblok00017_wonend	
Omschrijving	wonen	
Type bebouwing	Woonbebouwing	
Aantal mensen		--
Dag	4,6	
Nacht	9,2	
Fractie buitenshuis		--
Dag	0,07	
Nacht	0,01	
Oppervlak	403,065	m <sup>2</sup>
Complexiteit bouwvlak	Ok	
Herkomst data	NBB	

**5.57 bouwblok00018\_wonend**

Eigenschap	Waarde	Eenheid
Naam	bouwblok00018_wonend	
Omschrijving	wonen	
Type bebouwing	Woonbebouwing	
Aantal mensen		--
Dag	6,9	
Nacht	13,8	
Fractie buitenshuis		--
Dag	0,07	
Nacht	0,01	
Oppervlak	782,775	m <sup>2</sup>
Complexiteit bouwvlak	Ok	
Herkomst data	NBB	

**5.58 bouwblok00019\_wonend**

Eigenschap	Waarde	Eenheid
Naam	bouwblok00019_wonend	
Omschrijving	wonen	
Type bebouwing	Woonbebouwing	
Aantal mensen		--
Dag	6,9	
Nacht	13,8	
Fractie buitenshuis		--
Dag	0,07	
Nacht	0,01	
Oppervlak	501,61	m <sup>2</sup>
Complexiteit bouwvlak	Ok	
Herkomst data	NBB	

**5.59 bouwblok00020\_wonend**

Eigenschap	Waarde	Eenheid
Naam	bouwblok00020_wonend	
Omschrijving	wonen	
Type bebouwing	Woonbebouwing	
Aantal mensen		--
Dag	4,6	
Nacht	9,2	
Fractie buitenshuis		--
Dag	0,07	
Nacht	0,01	
Oppervlak	458,22	m <sup>2</sup>
Complexiteit bouwvlak	Ok	
Herkomst data	NBB	

**5.60 bouwblok00021\_wonend**

Eigenschap	Waarde	Eenheid
Naam	bouwblok00021_wonend	
Omschrijving	wonen	
Type bebouwing	Woonbebouwing	
Aantal mensen		--
Dag	6,9	
Nacht	13,8	
Fractie buitenshuis		--
Dag	0,07	
Nacht	0,01	
Oppervlak	1029,56	m <sup>2</sup>
Complexiteit bouwvlak	Ok	
Herkomst data	NBB	

**5.61 bouwblok00022\_wonend**

Eigenschap	Waarde	Eenheid
Naam	bouwblok00022_wonend	
Omschrijving	wonen	
Type bebouwing	Woonbebouwing	
Aantal mensen		--
Dag	18,4	
Nacht	36,8	
Fractie buitenshuis		--
Dag	0,07	
Nacht	0,01	
Oppervlak	1773,32	m <sup>2</sup>
Complexiteit bouwvlak	Ok	
Herkomst data	NBB	

**5.62 bouwblok00023\_wonend**

Eigenschap	Waarde	Eenheid
Naam	bouwblok00023_wonend	
Omschrijving	wonen	
Type bebouwing	Woonbebouwing	
Aantal mensen		--
Dag	3,45	
Nacht	6,9	
Fractie buitenshuis		--
Dag	0,07	
Nacht	0,01	
Oppervlak	514,54	m <sup>2</sup>
Complexiteit bouwvlak	Ok	
Herkomst data	NBB	

**5.63 bouwblok00024\_wonend**

Eigenschap	Waarde	Eenheid
Naam	bouwblok00024_wonend	
Omschrijving	wonen	
Type bebouwing	Woonbebouwing	
Aantal mensen		--
Dag	16,1	
Nacht	32,2	
Fractie buitenshuis		--
Dag	0,07	
Nacht	0,01	
Oppervlak	1791,75	m <sup>2</sup>
Complexiteit bouwvlak	Ok	
Herkomst data	NBB	

**5.64 bouwblok00025\_wonend**

Eigenschap	Waarde	Eenheid
Naam	bouwblok00025_wonend	
Omschrijving	wonen	
Type bebouwing	Woonbebouwing	
Aantal mensen		--
Dag	11,5	
Nacht	23	
Fractie buitenshuis		--
Dag	0,07	
Nacht	0,01	
Oppervlak	1279,51	m <sup>2</sup>
Complexiteit bouwvlak	Ok	
Herkomst data	NBB	

**5.65 bouwblok00026\_wonend**

Eigenschap	Waarde	Eenheid
Naam	bouwblok00026_wonend	
Omschrijving	wonen	
Type bebouwing	Woonbebouwing	
Aantal mensen		--
Dag	4,6	
Nacht	9,2	
Fractie buitenshuis		--
Dag	0,07	
Nacht	0,01	
Oppervlak	332,265	m <sup>2</sup>
Complexiteit bouwvlak	Ok	
Herkomst data	NBB	



**5.66 bouwblok00027\_wonend**

Eigenschap	Waarde	Eenheid
Naam	bouwblok00027_wonend	
Omschrijving	wonen	
Type bebouwing	Woonbebouwing	
Aantal mensen		--
Dag	4,6	
Nacht	9,2	
Fractie buitenshuis		--
Dag	0,07	
Nacht	0,01	
Oppervlak	691,535	m <sup>2</sup>
Complexiteit bouwvlak	Ok	
Herkomst data	NBB	

**5.67 bouwblok00028\_wonend**

Eigenschap	Waarde	Eenheid
Naam	bouwblok00028_wonend	
Omschrijving	wonen	
Type bebouwing	Woonbebouwing	
Aantal mensen		--
Dag	5,75	
Nacht	11,5	
Fractie buitenshuis		--
Dag	0,07	
Nacht	0,01	
Oppervlak	545,365	m <sup>2</sup>
Complexiteit bouwvlak	Ok	
Herkomst data	NBB	

**5.68 bouwblok00029\_wonend**

Eigenschap	Waarde	Eenheid
Naam	bouwblok00029_wonend	
Omschrijving	wonen	
Type bebouwing	Woonbebouwing	
Aantal mensen		--
Dag	3,45	
Nacht	6,9	
Fractie buitenshuis		--
Dag	0,07	
Nacht	0,01	
Oppervlak	481,045	m <sup>2</sup>
Complexiteit bouwvlak	Ok	
Herkomst data	NBB	

**5.69 bouwblok00030\_wonend**

Eigenschap	Waarde	Eenheid
Naam	bouwblok00030_wonend	
Omschrijving	wonen	
Type bebouwing	Woonbebouwing	
Aantal mensen		--
Dag	9,2	
Nacht	18,4	
Fractie buitenshuis		--
Dag	0,07	
Nacht	0,01	
Oppervlak	705,285	m <sup>2</sup>
Complexiteit bouwvlak	Ok	
Herkomst data	NBB	

**5.70 bouwblok00031\_wonend**

Eigenschap	Waarde	Eenheid
Naam	bouwblok00031_wonend	
Omschrijving	wonen	
Type bebouwing	Woonbebouwing	
Aantal mensen		--
Dag	11,5	
Nacht	23	
Fractie buitenshuis		--
Dag	0,07	
Nacht	0,01	
Oppervlak	828,6	m <sup>2</sup>
Complexiteit bouwvlak	Ok	
Herkomst data	NBB	

**5.71 bouwblok00032\_wonend**

Eigenschap	Waarde	Eenheid
Naam	bouwblok00032_wonend	
Omschrijving	wonen	
Type bebouwing	Woonbebouwing	
Aantal mensen		--
Dag	2,3	
Nacht	4,6	
Fractie buitenshuis		--
Dag	0,07	
Nacht	0,01	
Oppervlak	356,455	m <sup>2</sup>
Complexiteit bouwvlak	Ok	
Herkomst data	NBB	

**5.72 bouwblok00033\_wonend**

Eigenschap	Waarde	Eenheid
Naam	bouwblok00033_wonend	
Omschrijving	wonen	
Type bebouwing	Woonbebouwing	
Aantal mensen		--
Dag	6,9	
Nacht	13,8	
Fractie buitenshuis		--
Dag	0,07	
Nacht	0,01	
Oppervlak	1168,56	m <sup>2</sup>
Complexiteit bouwvlak	Ok	
Herkomst data	NBB	

**5.73 bouwblok00034\_wonend**

Eigenschap	Waarde	Eenheid
Naam	bouwblok00034_wonend	
Omschrijving	wonen	
Type bebouwing	Woonbebouwing	
Aantal mensen		--
Dag	8,05	
Nacht	16,1	
Fractie buitenshuis		--
Dag	0,07	
Nacht	0,01	
Oppervlak	712,46	m <sup>2</sup>
Complexiteit bouwvlak	Ok	
Herkomst data	NBB	

**5.74 bouwblok00035\_wonend**

Eigenschap	Waarde	Eenheid
Naam	bouwblok00035_wonend	
Omschrijving	wonen	
Type bebouwing	Woonbebouwing	
Aantal mensen		--
Dag	2,3	
Nacht	4,6	
Fractie buitenshuis		--
Dag	0,07	
Nacht	0,01	
Oppervlak	149,645	m <sup>2</sup>
Complexiteit bouwvlak	Ok	
Herkomst data	NBB	

**5.75 bouwblok00036\_wonend**

Eigenschap	Waarde	Eenheid
Naam	bouwblok00036_wonend	
Omschrijving	wonen	
Type bebouwing	Woonbebouwing	
Aantal mensen		--
Dag	18,4	
Nacht	36,8	
Fractie buitenshuis		--
Dag	0,07	
Nacht	0,01	
Oppervlak	1378,7	m <sup>2</sup>
Complexiteit bouwvlak	Ok	
Herkomst data	NBB	

**5.76 bouwblok00037\_wonend**

Eigenschap	Waarde	Eenheid
Naam	bouwblok00037_wonend	
Omschrijving	wonen	
Type bebouwing	Woonbebouwing	
Aantal mensen		--
Dag	20,7	
Nacht	41,4	
Fractie buitenshuis		--
Dag	0,07	
Nacht	0,01	
Oppervlak	1352,05	m <sup>2</sup>
Complexiteit bouwvlak	Ok	
Herkomst data	NBB	

**5.77 bouwblok00038\_wonend**

Eigenschap	Waarde	Eenheid
Naam	bouwblok00038_wonend	
Omschrijving	wonen	
Type bebouwing	Woonbebouwing	
Aantal mensen		--
Dag	25,3	
Nacht	50,6	
Fractie buitenshuis		--
Dag	0,07	
Nacht	0,01	
Oppervlak	1958,75	m <sup>2</sup>
Complexiteit bouwvlak	Ok	
Herkomst data	NBB	

**5.78 bouwblok00039\_wonend**

Eigenschap	Waarde	Eenheid
Naam	bouwblok00039_wonend	
Omschrijving	wonen	
Type bebouwing	Woonbebouwing	
Aantal mensen		--
Dag	4,6	
Nacht	9,2	
Fractie buitenshuis		--
Dag	0,07	
Nacht	0,01	
Oppervlak	326,425	m <sup>2</sup>
Complexiteit bouwvlak	Ok	
Herkomst data	NBB	

**5.79 bouwblok00040\_wonend**

Eigenschap	Waarde	Eenheid
Naam	bouwblok00040_wonend	
Omschrijving	wonen	
Type bebouwing	Woonbebouwing	
Aantal mensen		--
Dag	6,9	
Nacht	13,8	
Fractie buitenshuis		--
Dag	0,07	
Nacht	0,01	
Oppervlak	1161,87	m <sup>2</sup>
Complexiteit bouwvlak	Ok	
Herkomst data	NBB	

**5.80 bouwblok00041\_wonend**

Eigenschap	Waarde	Eenheid
Naam	bouwblok00041_wonend	
Omschrijving	wonen	
Type bebouwing	Woonbebouwing	
Aantal mensen		--
Dag	4,6	
Nacht	9,2	
Fractie buitenshuis		--
Dag	0,07	
Nacht	0,01	
Oppervlak	375,81	m <sup>2</sup>
Complexiteit bouwvlak	Ok	
Herkomst data	NBB	

**5.81 bouwblok00042\_wonend**

Eigenschap	Waarde	Eenheid
Naam	bouwblok00042_wonend	
Omschrijving	wonen	
Type bebouwing	Woonbebouwing	
Aantal mensen		--
Dag	6,9	
Nacht	13,8	
Fractie buitenshuis		--
Dag	0,07	
Nacht	0,01	
Oppervlak	550,29	m <sup>2</sup>
Complexiteit bouwvlak	Ok	
Herkomst data	NBB	

**5.82 bouwblok00043\_wonend**

Eigenschap	Waarde	Eenheid
Naam	bouwblok00043_wonend	
Omschrijving	wonen	
Type bebouwing	Woonbebouwing	
Aantal mensen		--
Dag	9,2	
Nacht	18,4	
Fractie buitenshuis		--
Dag	0,07	
Nacht	0,01	
Oppervlak	675,8	m <sup>2</sup>
Complexiteit bouwvlak	Ok	
Herkomst data	NBB	

**5.83 bouwblok00044\_wonend**

Eigenschap	Waarde	Eenheid
Naam	bouwblok00044_wonend	
Omschrijving	wonen	
Type bebouwing	Woonbebouwing	
Aantal mensen		--
Dag	11,5	
Nacht	23	
Fractie buitenshuis		--
Dag	0,07	
Nacht	0,01	
Oppervlak	912,82	m <sup>2</sup>
Complexiteit bouwvlak	Ok	
Herkomst data	NBB	

**5.84 bouwblok00045\_wonend**

Eigenschap	Waarde	Eenheid
Naam	bouwblok00045_wonend	
Omschrijving	wonen	
Type bebouwing	Woonbebouwing	
Aantal mensen		--
Dag	3,45	
Nacht	6,9	
Fractie buitenshuis		--
Dag	0,07	
Nacht	0,01	
Oppervlak	358,9	m <sup>2</sup>
Complexiteit bouwvlak	Ok	
Herkomst data	NBB	

**5.85 bouwblok00046\_wonend**

Eigenschap	Waarde	Eenheid
Naam	bouwblok00046_wonend	
Omschrijving	wonen	
Type bebouwing	Woonbebouwing	
Aantal mensen		--
Dag	4,6	
Nacht	9,2	
Fractie buitenshuis		--
Dag	0,07	
Nacht	0,01	
Oppervlak	333,245	m <sup>2</sup>
Complexiteit bouwvlak	Ok	
Herkomst data	NBB	

**5.86 bouwblok00047\_wonend**

Eigenschap	Waarde	Eenheid
Naam	bouwblok00047_wonend	
Omschrijving	wonen	
Type bebouwing	Woonbebouwing	
Aantal mensen		--
Dag	8,05	
Nacht	16,1	
Fractie buitenshuis		--
Dag	0,07	
Nacht	0,01	
Oppervlak	663,1	m <sup>2</sup>
Complexiteit bouwvlak	Ok	
Herkomst data	NBB	

**5.87 bouwblok00048\_wonend**

Eigenschap	Waarde	Eenheid
Naam	bouwblok00048_wonend	
Omschrijving	wonen	
Type bebouwing	Woonbebouwing	
Aantal mensen		--
Dag	9,2	
Nacht	18,4	
Fractie buitenshuis		--
Dag	0,07	
Nacht	0,01	
Oppervlak	665,505	m <sup>2</sup>
Complexiteit bouwvlak	Ok	
Herkomst data	NBB	

**5.88 bouwblok00049\_wonend**

Eigenschap	Waarde	Eenheid
Naam	bouwblok00049_wonend	
Omschrijving	wonen	
Type bebouwing	Woonbebouwing	
Aantal mensen		--
Dag	4,6	
Nacht	9,2	
Fractie buitenshuis		--
Dag	0,07	
Nacht	0,01	
Oppervlak	339,055	m <sup>2</sup>
Complexiteit bouwvlak	Ok	
Herkomst data	NBB	

**5.89 bouwblok00050\_wonend**

Eigenschap	Waarde	Eenheid
Naam	bouwblok00050_wonend	
Omschrijving	wonen	
Type bebouwing	Woonbebouwing	
Aantal mensen		--
Dag	12,65	
Nacht	25,3	
Fractie buitenshuis		--
Dag	0,07	
Nacht	0,01	
Oppervlak	1266,97	m <sup>2</sup>
Complexiteit bouwvlak	Ok	
Herkomst data	NBB	



**5.90 bouwblok00051\_wonend**

Eigenschap	Waarde	Eenheid
Naam	bouwblok00051_wonend	
Omschrijving	wonen	
Type bebouwing	Woonbebouwing	
Aantal mensen		--
Dag	3,45	
Nacht	6,9	
Fractie buitenshuis		--
Dag	0,07	
Nacht	0,01	
Oppervlak	242,23	m <sup>2</sup>
Complexiteit bouwvlak	Ok	
Herkomst data	NBB	

**5.91 bouwblok00052\_wonend**

Eigenschap	Waarde	Eenheid
Naam	bouwblok00052_wonend	
Omschrijving	wonen	
Type bebouwing	Woonbebouwing	
Aantal mensen		--
Dag	11,5	
Nacht	23	
Fractie buitenshuis		--
Dag	0,07	
Nacht	0,01	
Oppervlak	1121,5	m <sup>2</sup>
Complexiteit bouwvlak	Ok	
Herkomst data	NBB	

**5.92 bouwblok00053\_wonend**

Eigenschap	Waarde	Eenheid
Naam	bouwblok00053_wonend	
Omschrijving	wonen	
Type bebouwing	Woonbebouwing	
Aantal mensen		--
Dag	8,05	
Nacht	16,1	
Fractie buitenshuis		--
Dag	0,07	
Nacht	0,01	
Oppervlak	821,565	m <sup>2</sup>
Complexiteit bouwvlak	Ok	
Herkomst data	NBB	

**5.93 bouwblok00055\_wonend**

Eigenschap	Waarde	Eenheid
Naam	bouwblok00055_wonend	
Omschrijving	wonen	
Type bebouwing	Woonbebouwing	
Aantal mensen		--
Dag	13,8	
Nacht	27,6	
Fractie buitenshuis		--
Dag	0,07	
Nacht	0,01	
Oppervlak	1088,88	m <sup>2</sup>
Complexiteit bouwvlak	Ok	
Herkomst data	NBB	

**5.94 bouwblok00056\_wonend**

Eigenschap	Waarde	Eenheid
Naam	bouwblok00056_wonend	
Omschrijving	wonen	
Type bebouwing	Woonbebouwing	
Aantal mensen		--
Dag	6,9	
Nacht	13,8	
Fractie buitenshuis		--
Dag	0,07	
Nacht	0,01	
Oppervlak	847,725	m <sup>2</sup>
Complexiteit bouwvlak	Ok	
Herkomst data	NBB	

**5.95 bouwblok00057\_wonend**

Eigenschap	Waarde	Eenheid
Naam	bouwblok00057_wonend	
Omschrijving	wonen	
Type bebouwing	Woonbebouwing	
Aantal mensen		--
Dag	13,8	
Nacht	27,6	
Fractie buitenshuis		--
Dag	0,07	
Nacht	0,01	
Oppervlak	1028,63	m <sup>2</sup>
Complexiteit bouwvlak	Ok	
Herkomst data	NBB	

**5.96 bouwblok00058\_wonend**

Eigenschap	Waarde	Eenheid
Naam	bouwblok00058_wonend	
Omschrijving	wonen	
Type bebouwing	Woonbebouwing	
Aantal mensen		--
Dag	13,8	
Nacht	27,6	
Fractie buitenshuis		--
Dag	0,07	
Nacht	0,01	
Oppervlak	1220,16	m <sup>2</sup>
Complexiteit bouwvlak	Ok	
Herkomst data	NBB	

**5.97 bouwblok00059\_wonend**

Eigenschap	Waarde	Eenheid
Naam	bouwblok00059_wonend	
Omschrijving	wonen	
Type bebouwing	Woonbebouwing	
Aantal mensen		--
Dag	8,05	
Nacht	16,1	
Fractie buitenshuis		--
Dag	0,07	
Nacht	0,01	
Oppervlak	744,595	m <sup>2</sup>
Complexiteit bouwvlak	Ok	
Herkomst data	NBB	

**5.98 bouwblok00060\_wonend**

Eigenschap	Waarde	Eenheid
Naam	bouwblok00060_wonend	
Omschrijving	wonen	
Type bebouwing	Woonbebouwing	
Aantal mensen		--
Dag	18,4	
Nacht	36,8	
Fractie buitenshuis		--
Dag	0,07	
Nacht	0,01	
Oppervlak	1610,75	m <sup>2</sup>
Complexiteit bouwvlak	Ok	
Herkomst data	NBB	

**5.99 bouwblok00061\_wonend**

Eigenschap	Waarde	Eenheid
Naam	bouwblok00061_wonend	
Omschrijving	wonen	
Type bebouwing	Woonbebouwing	
Aantal mensen		--
Dag	11,5	
Nacht	23	
Fractie buitenshuis		--
Dag	0,07	
Nacht	0,01	
Oppervlak	916,225	m <sup>2</sup>
Complexiteit bouwvlak	Ok	
Herkomst data	NBB	

**5.100 bouwblok00062\_wonend**

Eigenschap	Waarde	Eenheid
Naam	bouwblok00062_wonend	
Omschrijving	wonen	
Type bebouwing	Woonbebouwing	
Aantal mensen		--
Dag	11,5	
Nacht	23	
Fractie buitenshuis		--
Dag	0,07	
Nacht	0,01	
Oppervlak	865,16	m <sup>2</sup>
Complexiteit bouwvlak	Ok	
Herkomst data	NBB	

**5.101 bouwblok00063\_wonend**

Eigenschap	Waarde	Eenheid
Naam	bouwblok00063_wonend	
Omschrijving	wonen	
Type bebouwing	Woonbebouwing	
Aantal mensen		--
Dag	5,75	
Nacht	11,5	
Fractie buitenshuis		--
Dag	0,07	
Nacht	0,01	
Oppervlak	570,15	m <sup>2</sup>
Complexiteit bouwvlak	Ok	
Herkomst data	NBB	

**5.102 bouwblok00064\_wonend**

Eigenschap	Waarde	Eenheid
Naam	bouwblok00064_wonend	
Omschrijving	wonen	
Type bebouwing	Woonbebouwing	
Aantal mensen		--
Dag	16,1	
Nacht	32,2	
Fractie buitenshuis		--
Dag	0,07	
Nacht	0,01	
Oppervlak	1386,87	m <sup>2</sup>
Complexiteit bouwvlak	Ok	
Herkomst data	NBB	

**5.103 bouwblok00065\_wonend**

Eigenschap	Waarde	Eenheid
Naam	bouwblok00065_wonend	
Omschrijving	wonen	
Type bebouwing	Woonbebouwing	
Aantal mensen		--
Dag	11,5	
Nacht	23	
Fractie buitenshuis		--
Dag	0,07	
Nacht	0,01	
Oppervlak	1452,38	m <sup>2</sup>
Complexiteit bouwvlak	Ok	
Herkomst data	NBB	

**5.104 bouwblok00066\_wonend**

Eigenschap	Waarde	Eenheid
Naam	bouwblok00066_wonend	
Omschrijving	wonen	
Type bebouwing	Woonbebouwing	
Aantal mensen		--
Dag	5,75	
Nacht	11,5	
Fractie buitenshuis		--
Dag	0,07	
Nacht	0,01	
Oppervlak	1081,33	m <sup>2</sup>
Complexiteit bouwvlak	Ok	
Herkomst data	NBB	

**5.105 bouwblok00067\_wonend**

Eigenschap	Waarde	Eenheid
Naam	bouwblok00067_wonend	
Omschrijving	wonen	
Type bebouwing	Woonbebouwing	
Aantal mensen		--
Dag	16,1	
Nacht	32,2	
Fractie buitenshuis		--
Dag	0,07	
Nacht	0,01	
Oppervlak	1449,86	m <sup>2</sup>
Complexiteit bouwvlak	Ok	
Herkomst data	NBB	

**5.106 bouwblok00068\_wonend**

Eigenschap	Waarde	Eenheid
Naam	bouwblok00068_wonend	
Omschrijving	wonen	
Type bebouwing	Woonbebouwing	
Aantal mensen		--
Dag	13,8	
Nacht	27,6	
Fractie buitenshuis		--
Dag	0,07	
Nacht	0,01	
Oppervlak	1291,93	m <sup>2</sup>
Complexiteit bouwvlak	Ok	
Herkomst data	NBB	

**5.107 bouwblok00069\_wonend**

Eigenschap	Waarde	Eenheid
Naam	bouwblok00069_wonend	
Omschrijving	wonen	
Type bebouwing	Woonbebouwing	
Aantal mensen		--
Dag	21,85	
Nacht	43,7	
Fractie buitenshuis		--
Dag	0,07	
Nacht	0,01	
Oppervlak	2328,06	m <sup>2</sup>
Complexiteit bouwvlak	Ok	
Herkomst data	NBB	

**5.108 bouwblok00070\_wonend**

Eigenschap	Waarde	Eenheid
Naam	bouwblok00070_wonend	
Omschrijving	wonen	
Type bebouwing	Woonbebouwing	
Aantal mensen		--
Dag	9,2	
Nacht	18,4	
Fractie buitenshuis		--
Dag	0,07	
Nacht	0,01	
Oppervlak	751,875	m <sup>2</sup>
Complexiteit bouwvlak	Ok	
Herkomst data	NBB	

**5.109 bouwblok00083\_wonend**

Eigenschap	Waarde	Eenheid
Naam	bouwblok00083_wonend	
Omschrijving	wonen	
Type bebouwing	Woonbebouwing	
Aantal mensen		--
Dag	2,63	
Nacht	5,26	
Fractie buitenshuis		--
Dag	0,07	
Nacht	0,01	
Oppervlak	265,635	m <sup>2</sup>
Complexiteit bouwvlak	Ok	
Herkomst data	NBB	

**5.110 bouwblok00084\_wonend**

Eigenschap	Waarde	Eenheid
Naam	bouwblok00084_wonend	
Omschrijving	wonen	
Type bebouwing	Woonbebouwing	
Aantal mensen		--
Dag	14,47	
Nacht	28,93	
Fractie buitenshuis		--
Dag	0,07	
Nacht	0,01	
Oppervlak	1820,58	m <sup>2</sup>
Complexiteit bouwvlak	Ok	
Herkomst data	NBB	

**5.111 bouwblok00090\_wonend**

Eigenschap	Waarde	Eenheid
Naam	bouwblok00090_wonend	
Omschrijving	wonen	
Type bebouwing	Woonbebouwing	
Aantal mensen		--
Dag	6,575	
Nacht	13,15	
Fractie buitenshuis		--
Dag	0,07	
Nacht	0,01	
Oppervlak	742,125	m <sup>2</sup>
Complexiteit bouwvlak	Ok	
Herkomst data	NBB	

**5.112 bouwblok00092\_wonend**

Eigenschap	Waarde	Eenheid
Naam	bouwblok00092_wonend	
Omschrijving	wonen	
Type bebouwing	Woonbebouwing	
Aantal mensen		--
Dag	6,575	
Nacht	13,15	
Fractie buitenshuis		--
Dag	0,07	
Nacht	0,01	
Oppervlak	769,455	m <sup>2</sup>
Complexiteit bouwvlak	Ok	
Herkomst data	NBB	

**5.113 bouwblok00096\_wonend**

Eigenschap	Waarde	Eenheid
Naam	bouwblok00096_wonend	
Omschrijving	wonen	
Type bebouwing	Woonbebouwing	
Aantal mensen		--
Dag	2,63	
Nacht	5,26	
Fractie buitenshuis		--
Dag	0,07	
Nacht	0,01	
Oppervlak	406,74	m <sup>2</sup>
Complexiteit bouwvlak	Ok	
Herkomst data	NBB	



**5.114 bouwblok00097\_wonend**

Eigenschap	Waarde	Eenheid
Naam	bouwblok00097_wonend	
Omschrijving	wonen	
Type bebouwing	Woonbebouwing	
Aantal mensen		--
Dag	2,63	
Nacht	5,26	
Fractie buitenshuis		--
Dag	0,07	
Nacht	0,01	
Oppervlak	404,395	m <sup>2</sup>
Complexiteit bouwvlak	Ok	
Herkomst data	NBB	

**5.115 bouwblok00099\_wonend**

Eigenschap	Waarde	Eenheid
Naam	bouwblok00099_wonend	
Omschrijving	wonen	
Type bebouwing	Woonbebouwing	
Aantal mensen		--
Dag	9,205	
Nacht	18,41	
Fractie buitenshuis		--
Dag	0,07	
Nacht	0,01	
Oppervlak	1094,34	m <sup>2</sup>
Complexiteit bouwvlak	Ok	
Herkomst data	NBB	

**5.116 bouwblok00100\_wonend**

Eigenschap	Waarde	Eenheid
Naam	bouwblok00100_wonend	
Omschrijving	wonen	
Type bebouwing	Woonbebouwing	
Aantal mensen		--
Dag	2,63	
Nacht	5,26	
Fractie buitenshuis		--
Dag	0,07	
Nacht	0,01	
Oppervlak	457,44	m <sup>2</sup>
Complexiteit bouwvlak	Ok	
Herkomst data	NBB	

**5.117 bouwblok00102\_wonend**

Eigenschap	Waarde	Eenheid
Naam	bouwblok00102_wonend	
Omschrijving	wonen	
Type bebouwing	Woonbebouwing	
Aantal mensen		--
Dag	10,52	
Nacht	21,04	
Fractie buitenshuis		--
Dag	0,07	
Nacht	0,01	
Oppervlak	1522,11	m <sup>2</sup>
Complexiteit bouwvlak	Ok	
Herkomst data	NBB	

**5.118 bouwblok00103\_wonend**

Eigenschap	Waarde	Eenheid
Naam	bouwblok00103_wonend	
Omschrijving	wonen	
Type bebouwing	Woonbebouwing	
Aantal mensen		--
Dag	6,575	
Nacht	13,15	
Fractie buitenshuis		--
Dag	0,07	
Nacht	0,01	
Oppervlak	711,795	m <sup>2</sup>
Complexiteit bouwvlak	Ok	
Herkomst data	NBB	

**5.119 bouwblok00104\_wonend**

Eigenschap	Waarde	Eenheid
Naam	bouwblok00104_wonend	
Omschrijving	wonen	
Type bebouwing	Woonbebouwing	
Aantal mensen		--
Dag	2,63	
Nacht	5,26	
Fractie buitenshuis		--
Dag	0,07	
Nacht	0,01	
Oppervlak	391,245	m <sup>2</sup>
Complexiteit bouwvlak	Ok	
Herkomst data	NBB	

**5.120 bouwblok00106\_wonend**

Eigenschap	Waarde	Eenheid
Naam	bouwblok00106_wonend	
Omschrijving	wonen	
Type bebouwing	Woonbebouwing	
Aantal mensen		--
Dag	7,89	
Nacht	15,78	
Fractie buitenshuis		--
Dag	0,07	
Nacht	0,01	
Oppervlak	837,905	m <sup>2</sup>
Complexiteit bouwvlak	Ok	
Herkomst data	NBB	

**5.121 bouwblok00107\_wonend**

Eigenschap	Waarde	Eenheid
Naam	bouwblok00107_wonend	
Omschrijving	wonen	
Type bebouwing	Woonbebouwing	
Aantal mensen		--
Dag	2,63	
Nacht	5,26	
Fractie buitenshuis		--
Dag	0,07	
Nacht	0,01	
Oppervlak	388,18	m <sup>2</sup>
Complexiteit bouwvlak	Ok	
Herkomst data	NBB	

**5.122 bouwblok00110\_wonend**

Eigenschap	Waarde	Eenheid
Naam	bouwblok00110_wonend	
Omschrijving	4 adressen	
Type bebouwing	Woonbebouwing	
Aantal mensen		--
Dag	4,8	
Nacht	9,6	
Fractie buitenshuis		--
Dag	0,07	
Nacht	0,01	
Oppervlak	1640,53	m <sup>2</sup>
Complexiteit bouwvlak	Ok	
Herkomst data	NBB (gewijzigd)	

**5.123 bouwblok00113\_wonend**

Eigenschap	Waarde	Eenheid
Naam	bouwblok00113_wonend	
Omschrijving	wonen	
Type bebouwing	Woonbebouwing	
Aantal mensen		--
Dag	7,89	
Nacht	15,78	
Fractie buitenshuis		--
Dag	0,07	
Nacht	0,01	
Oppervlak	866,53	m <sup>2</sup>
Complexiteit bouwvlak	Ok	
Herkomst data	NBB	

**5.124 bouwblok00117\_wonend**

Eigenschap	Waarde	Eenheid
Naam	bouwblok00117_wonend	
Omschrijving	wonen	
Type bebouwing	Woonbebouwing	
Aantal mensen		--
Dag	2,63	
Nacht	5,26	
Fractie buitenshuis		--
Dag	0,07	
Nacht	0,01	
Oppervlak	253,045	m <sup>2</sup>
Complexiteit bouwvlak	Ok	
Herkomst data	NBB	

**5.125 bouwblok00119\_wonend**

Eigenschap	Waarde	Eenheid
Naam	bouwblok00119_wonend	
Omschrijving	wonen	
Type bebouwing	Woonbebouwing	
Aantal mensen		--
Dag	11,83	
Nacht	23,67	
Fractie buitenshuis		--
Dag	0,07	
Nacht	0,01	
Oppervlak	1313,29	m <sup>2</sup>
Complexiteit bouwvlak	Ok	
Herkomst data	NBB	

**5.126 bouwblok00121\_wonend**

Eigenschap	Waarde	Eenheid
Naam	bouwblok00121_wonend	
Omschrijving	wonen	
Type bebouwing	Woonbebouwing	
Aantal mensen		--
Dag	2,63	
Nacht	5,26	
Fractie buitenshuis		--
Dag	0,07	
Nacht	0,01	
Oppervlak	289,855	m <sup>2</sup>
Complexiteit bouwvlak	Ok	
Herkomst data	NBB	

**5.127 bouwblok00123\_wonend**

Eigenschap	Waarde	Eenheid
Naam	bouwblok00123_wonend	
Omschrijving	wonen	
Type bebouwing	Woonbebouwing	
Aantal mensen		--
Dag	2,63	
Nacht	5,26	
Fractie buitenshuis		--
Dag	0,07	
Nacht	0,01	
Oppervlak	403,66	m <sup>2</sup>
Complexiteit bouwvlak	Ok	
Herkomst data	NBB	

**5.128 bouwblok00125\_wonend**

Eigenschap	Waarde	Eenheid
Naam	bouwblok00125_wonend	
Omschrijving	wonen	
Type bebouwing	Woonbebouwing	
Aantal mensen		--
Dag	7,89	
Nacht	15,78	
Fractie buitenshuis		--
Dag	0,07	
Nacht	0,01	
Oppervlak	852,63	m <sup>2</sup>
Complexiteit bouwvlak	Ok	
Herkomst data	NBB	

**5.129 bouwblok00126\_wonend**

Eigenschap	Waarde	Eenheid
Naam	bouwblok00126_wonend	
Omschrijving	wonen	
Type bebouwing	Woonbebouwing	
Aantal mensen		--
Dag	14,46	
Nacht	28,93	
Fractie buitenshuis		--
Dag	0,07	
Nacht	0,01	
Oppervlak	1406,92	m <sup>2</sup>
Complexiteit bouwvlak	Ok	
Herkomst data	NBB	

**5.130 bouwblok00127\_wonend**

Eigenschap	Waarde	Eenheid
Naam	bouwblok00127_wonend	
Omschrijving	wonen	
Type bebouwing	Woonbebouwing	
Aantal mensen		--
Dag	2,63	
Nacht	5,26	
Fractie buitenshuis		--
Dag	0,07	
Nacht	0,01	
Oppervlak	394,61	m <sup>2</sup>
Complexiteit bouwvlak	Ok	
Herkomst data	NBB	

**5.131 bouwblok00129\_wonend**

Eigenschap	Waarde	Eenheid
Naam	bouwblok00129_wonend	
Omschrijving	wonen	
Type bebouwing	Woonbebouwing	
Aantal mensen		--
Dag	14,47	
Nacht	28,93	
Fractie buitenshuis		--
Dag	0,07	
Nacht	0,01	
Oppervlak	1173,23	m <sup>2</sup>
Complexiteit bouwvlak	Ok	
Herkomst data	NBB	

**5.132 bouwblok00130\_wonend**

Eigenschap	Waarde	Eenheid
Naam	bouwblok00130_wonend	
Omschrijving	wonen	
Type bebouwing	Woonbebouwing	
Aantal mensen		--
Dag	14,46	
Nacht	28,93	
Fractie buitenshuis		--
Dag	0,07	
Nacht	0,01	
Oppervlak	1095,73	m <sup>2</sup>
Complexiteit bouwvlak	Ok	
Herkomst data	NBB	

**5.133 bouwblok00131\_wonend**

Eigenschap	Waarde	Eenheid
Naam	bouwblok00131_wonend	
Omschrijving	wonen	
Type bebouwing	Woonbebouwing	
Aantal mensen		--
Dag	2,63	
Nacht	5,26	
Fractie buitenshuis		--
Dag	0,07	
Nacht	0,01	
Oppervlak	475,555	m <sup>2</sup>
Complexiteit bouwvlak	Ok	
Herkomst data	NBB	

**5.134 bouwblok00132\_wonend**

Eigenschap	Waarde	Eenheid
Naam	bouwblok00132_wonend	
Omschrijving	wonen	
Type bebouwing	Woonbebouwing	
Aantal mensen		--
Dag	10,52	
Nacht	21,04	
Fractie buitenshuis		--
Dag	0,07	
Nacht	0,01	
Oppervlak	1486,2	m <sup>2</sup>
Complexiteit bouwvlak	Ok	
Herkomst data	NBB	

**5.135 bouwblok00134\_wonend**

Eigenschap	Waarde	Eenheid
Naam	bouwblok00134_wonend	
Omschrijving	wonen	
Type bebouwing	Woonbebouwing	
Aantal mensen		--
Dag	11,84	
Nacht	23,67	
Fractie buitenshuis		--
Dag	0,07	
Nacht	0,01	
Oppervlak	950,25	m <sup>2</sup>
Complexiteit bouwvlak	Ok	
Herkomst data	NBB	

**5.136 bouwblok00135\_wonend**

Eigenschap	Waarde	Eenheid
Naam	bouwblok00135_wonend	
Omschrijving	wonen	
Type bebouwing	Woonbebouwing	
Aantal mensen		--
Dag	9,205	
Nacht	18,41	
Fractie buitenshuis		--
Dag	0,07	
Nacht	0,01	
Oppervlak	983,33	m <sup>2</sup>
Complexiteit bouwvlak	Ok	
Herkomst data	NBB	

**5.137 bouwblok00136\_wonend**

Eigenschap	Waarde	Eenheid
Naam	bouwblok00136_wonend	
Omschrijving	wonen	
Type bebouwing	Woonbebouwing	
Aantal mensen		--
Dag	11,84	
Nacht	23,67	
Fractie buitenshuis		--
Dag	0,07	
Nacht	0,01	
Oppervlak	1067,23	m <sup>2</sup>
Complexiteit bouwvlak	Ok	
Herkomst data	NBB	



**5.138 bouwblok00137\_wonend**

Eigenschap	Waarde	Eenheid
Naam	bouwblok00137_wonend	
Omschrijving	wonen	
Type bebouwing	Woonbebouwing	
Aantal mensen		--
Dag	3,945	
Nacht	7,89	
Fractie buitenshuis		--
Dag	0,07	
Nacht	0,01	
Oppervlak	612,935	m <sup>2</sup>
Complexiteit bouwvlak	Ok	
Herkomst data	NBB	

**5.139 bouwblok00138\_wonend**

Eigenschap	Waarde	Eenheid
Naam	bouwblok00138_wonend	
Omschrijving	wonen	
Type bebouwing	Woonbebouwing	
Aantal mensen		--
Dag	2,63	
Nacht	5,26	
Fractie buitenshuis		--
Dag	0,07	
Nacht	0,01	
Oppervlak	194,535	m <sup>2</sup>
Complexiteit bouwvlak	Ok	
Herkomst data	NBB	

**5.140 bouwblok00139\_wonend**

Eigenschap	Waarde	Eenheid
Naam	bouwblok00139_wonend	
Omschrijving	wonen	
Type bebouwing	Woonbebouwing	
Aantal mensen		--
Dag	2,63	
Nacht	5,26	
Fractie buitenshuis		--
Dag	0,07	
Nacht	0,01	
Oppervlak	366,73	m <sup>2</sup>
Complexiteit bouwvlak	Ok	
Herkomst data	NBB	

**5.141 bouwblok00141\_wonend**

Eigenschap	Waarde	Eenheid
Naam	bouwblok00141_wonend	
Omschrijving	wonen	
Type bebouwing	Woonbebouwing	
Aantal mensen		--
Dag	13,15	
Nacht	26,3	
Fractie buitenshuis		--
Dag	0,07	
Nacht	0,01	
Oppervlak	883,28	m <sup>2</sup>
Complexiteit bouwvlak	Ok	
Herkomst data	NBB	

**5.142 bouwblok00142\_wonend**

Eigenschap	Waarde	Eenheid
Naam	bouwblok00142_wonend	
Omschrijving	wonen	
Type bebouwing	Woonbebouwing	
Aantal mensen		--
Dag	9,205	
Nacht	18,41	
Fractie buitenshuis		--
Dag	0,07	
Nacht	0,01	
Oppervlak	993,15	m <sup>2</sup>
Complexiteit bouwvlak	Ok	
Herkomst data	NBB	

**5.143 bouwblok00144\_wonend**

Eigenschap	Waarde	Eenheid
Naam	bouwblok00144_wonend	
Omschrijving	wonen	
Type bebouwing	Woonbebouwing	
Aantal mensen		--
Dag	13,15	
Nacht	26,3	
Fractie buitenshuis		--
Dag	0,07	
Nacht	0,01	
Oppervlak	1505,57	m <sup>2</sup>
Complexiteit bouwvlak	Ok	
Herkomst data	NBB	

**5.144 bouwblok00154\_wonend**

Eigenschap	Waarde	Eenheid
Naam	bouwblok00154_wonend	
Omschrijving	wonen	
Type bebouwing	Woonbebouwing	
Aantal mensen		--
Dag	11,84	
Nacht	23,67	
Fractie buitenshuis		--
Dag	0,07	
Nacht	0,01	
Oppervlak	749,995	m <sup>2</sup>
Complexiteit bouwvlak	Ok	
Herkomst data	NBB	

**5.145 bouwblok00155\_wonend**

Eigenschap	Waarde	Eenheid
Naam	bouwblok00155_wonend	
Omschrijving	wonen	
Type bebouwing	Woonbebouwing	
Aantal mensen		--
Dag	9,205	
Nacht	18,41	
Fractie buitenshuis		--
Dag	0,07	
Nacht	0,01	
Oppervlak	1064,02	m <sup>2</sup>
Complexiteit bouwvlak	Ok	
Herkomst data	NBB	

**5.146 bouwblok00157\_wonend**

Eigenschap	Waarde	Eenheid
Naam	bouwblok00157_wonend	
Omschrijving	wonen	
Type bebouwing	Woonbebouwing	
Aantal mensen		--
Dag	5,26	
Nacht	10,52	
Fractie buitenshuis		--
Dag	0,07	
Nacht	0,01	
Oppervlak	312,165	m <sup>2</sup>
Complexiteit bouwvlak	Ok	
Herkomst data	NBB	

**5.147 bouwblok00161\_wonend**

Eigenschap	Waarde	Eenheid
Naam	bouwblok00161_wonend	
Omschrijving	wonen	
Type bebouwing	Woonbebouwing	
Aantal mensen		--
Dag	26,3	
Nacht	52,6	
Fractie buitenshuis		--
Dag	0,07	
Nacht	0,01	
Oppervlak	1820,72	m <sup>2</sup>
Complexiteit bouwvlak	Ok	
Herkomst data	NBB	

**5.148 bouwblok00163\_wonend**

Eigenschap	Waarde	Eenheid
Naam	bouwblok00163_wonend	
Omschrijving	wonen	
Type bebouwing	Woonbebouwing	
Aantal mensen		--
Dag	6,575	
Nacht	13,15	
Fractie buitenshuis		--
Dag	0,07	
Nacht	0,01	
Oppervlak	704,39	m <sup>2</sup>
Complexiteit bouwvlak	Ok	
Herkomst data	NBB	

**5.149 bouwblok00165\_wonend**

Eigenschap	Waarde	Eenheid
Naam	bouwblok00165_wonend	
Omschrijving	wonen	
Type bebouwing	Woonbebouwing	
Aantal mensen		--
Dag	13,15	
Nacht	26,3	
Fractie buitenshuis		--
Dag	0,07	
Nacht	0,01	
Oppervlak	1093,88	m <sup>2</sup>
Complexiteit bouwvlak	Ok	
Herkomst data	NBB	

**5.150 bouwblok00166\_wonend**

Eigenschap	Waarde	Eenheid
Naam	bouwblok00166_wonend	
Omschrijving	wonen	
Type bebouwing	Woonbebouwing	
Aantal mensen		--
Dag	6,575	
Nacht	13,15	
Fractie buitenshuis		--
Dag	0,07	
Nacht	0,01	
Oppervlak	346,83	m <sup>2</sup>
Complexiteit bouwvlak	Ok	
Herkomst data	NBB	

**5.151 bouwblok00168\_wonend**

Eigenschap	Waarde	Eenheid
Naam	bouwblok00168_wonend	
Omschrijving	wonen	
Type bebouwing	Woonbebouwing	
Aantal mensen		--
Dag	6,575	
Nacht	13,15	
Fractie buitenshuis		--
Dag	0,07	
Nacht	0,01	
Oppervlak	711,735	m <sup>2</sup>
Complexiteit bouwvlak	Ok	
Herkomst data	NBB	

**5.152 bouwblok00169\_wonend**

Eigenschap	Waarde	Eenheid
Naam	bouwblok00169_wonend	
Omschrijving	wonen	
Type bebouwing	Woonbebouwing	
Aantal mensen		--
Dag	5,26	
Nacht	10,52	
Fractie buitenshuis		--
Dag	0,07	
Nacht	0,01	
Oppervlak	599,685	m <sup>2</sup>
Complexiteit bouwvlak	Ok	
Herkomst data	NBB	

**5.153 bouwblok00170\_wonend**

Eigenschap	Waarde	Eenheid
Naam	bouwblok00170_wonend	
Omschrijving	wonen	
Type bebouwing	Woonbebouwing	
Aantal mensen		--
Dag	2,63	
Nacht	5,26	
Fractie buitenshuis		--
Dag	0,07	
Nacht	0,01	
Oppervlak	358,65	m <sup>2</sup>
Complexiteit bouwvlak	Ok	
Herkomst data	NBB	

**5.154 bouwblok00171\_wonend**

Eigenschap	Waarde	Eenheid
Naam	bouwblok00171_wonend	
Omschrijving	wonen	
Type bebouwing	Woonbebouwing	
Aantal mensen		--
Dag	5,26	
Nacht	10,52	
Fractie buitenshuis		--
Dag	0,07	
Nacht	0,01	
Oppervlak	544,4	m <sup>2</sup>
Complexiteit bouwvlak	Ok	
Herkomst data	NBB	

**5.155 bouwblok00172\_wonend**

Eigenschap	Waarde	Eenheid
Naam	bouwblok00172_wonend	
Omschrijving	wonen	
Type bebouwing	Woonbebouwing	
Aantal mensen		--
Dag	9,205	
Nacht	18,41	
Fractie buitenshuis		--
Dag	0,07	
Nacht	0,01	
Oppervlak	553,685	m <sup>2</sup>
Complexiteit bouwvlak	Ok	
Herkomst data	NBB	

**5.156 bouwblok00173\_wonend**

Eigenschap	Waarde	Eenheid
Naam	bouwblok00173_wonend	
Omschrijving	wonen	
Type bebouwing	Woonbebouwing	
Aantal mensen		--
Dag	19,73	
Nacht	39,45	
Fractie buitenshuis		--
Dag	0,07	
Nacht	0,01	
Oppervlak	1137,36	m <sup>2</sup>
Complexiteit bouwvlak	Ok	
Herkomst data	NBB	

**5.157 bouwblok00174\_wonend**

Eigenschap	Waarde	Eenheid
Naam	bouwblok00174_wonend	
Omschrijving	wonen	
Type bebouwing	Woonbebouwing	
Aantal mensen		--
Dag	10,52	
Nacht	21,04	
Fractie buitenshuis		--
Dag	0,07	
Nacht	0,01	
Oppervlak	1125,85	m <sup>2</sup>
Complexiteit bouwvlak	Ok	
Herkomst data	NBB	

**5.158 bouwblok00175\_wonend**

Eigenschap	Waarde	Eenheid
Naam	bouwblok00175_wonend	
Omschrijving	wonen	
Type bebouwing	Woonbebouwing	
Aantal mensen		--
Dag	10,52	
Nacht	21,04	
Fractie buitenshuis		--
Dag	0,07	
Nacht	0,01	
Oppervlak	596,145	m <sup>2</sup>
Complexiteit bouwvlak	Ok	
Herkomst data	NBB	

**5.159 bouwblok00176\_wonend**

Eigenschap	Waarde	Eenheid
Naam	bouwblok00176_wonend	
Omschrijving	wonen	
Type bebouwing	Woonbebouwing	
Aantal mensen		--
Dag	11,84	
Nacht	23,67	
Fractie buitenshuis		--
Dag	0,07	
Nacht	0,01	
Oppervlak	1422,31	m <sup>2</sup>
Complexiteit bouwvlak	Ok	
Herkomst data	NBB	

**5.160 bouwblok00177\_wonend**

Eigenschap	Waarde	Eenheid
Naam	bouwblok00177_wonend	
Omschrijving	wonen	
Type bebouwing	Woonbebouwing	
Aantal mensen		--
Dag	2,63	
Nacht	5,26	
Fractie buitenshuis		--
Dag	0,07	
Nacht	0,01	
Oppervlak	215,405	m <sup>2</sup>
Complexiteit bouwvlak	Ok	
Herkomst data	NBB	

**5.161 bouwblok00178\_wonend**

Eigenschap	Waarde	Eenheid
Naam	bouwblok00178_wonend	
Omschrijving	wonen	
Type bebouwing	Woonbebouwing	
Aantal mensen		--
Dag	21,04	
Nacht	42,08	
Fractie buitenshuis		--
Dag	0,07	
Nacht	0,01	
Oppervlak	1318,72	m <sup>2</sup>
Complexiteit bouwvlak	Ok	
Herkomst data	NBB	



**5.162 bouwblok00180\_wonend**

Eigenschap	Waarde	Eenheid
Naam	bouwblok00180_wonend	
Omschrijving	wonen	
Type bebouwing	Woonbebouwing	
Aantal mensen		--
Dag	13,15	
Nacht	26,3	
Fractie buitenshuis		--
Dag	0,07	
Nacht	0,01	
Oppervlak	1675,39	m <sup>2</sup>
Complexiteit bouwvlak	Ok	
Herkomst data	NBB	

**5.163 bouwblok00181\_wonend**

Eigenschap	Waarde	Eenheid
Naam	bouwblok00181_wonend	
Omschrijving	wonen	
Type bebouwing	Woonbebouwing	
Aantal mensen		--
Dag	5,26	
Nacht	10,52	
Fractie buitenshuis		--
Dag	0,07	
Nacht	0,01	
Oppervlak	575,26	m <sup>2</sup>
Complexiteit bouwvlak	Ok	
Herkomst data	NBB	

**5.164 bouwblok00183\_wonend**

Eigenschap	Waarde	Eenheid
Naam	bouwblok00183_wonend	
Omschrijving	wonen	
Type bebouwing	Woonbebouwing	
Aantal mensen		--
Dag	10,52	
Nacht	21,04	
Fractie buitenshuis		--
Dag	0,07	
Nacht	0,01	
Oppervlak	1215,88	m <sup>2</sup>
Complexiteit bouwvlak	Ok	
Herkomst data	NBB	

**5.165 bouwblok00184\_wonend**

Eigenschap	Waarde	Eenheid
Naam	bouwblok00184_wonend	
Omschrijving	wonen	
Type bebouwing	Woonbebouwing	
Aantal mensen		--
Dag	2,63	
Nacht	5,26	
Fractie buitenshuis		--
Dag	0,07	
Nacht	0,01	
Oppervlak	223,28	m <sup>2</sup>
Complexiteit bouwvlak	Ok	
Herkomst data	NBB	

**5.166 bouwblok00187\_wonend**

Eigenschap	Waarde	Eenheid
Naam	bouwblok00187_wonend	
Omschrijving	wonen	
Type bebouwing	Woonbebouwing	
Aantal mensen		--
Dag	2,63	
Nacht	5,26	
Fractie buitenshuis		--
Dag	0,07	
Nacht	0,01	
Oppervlak	384,025	m <sup>2</sup>
Complexiteit bouwvlak	Ok	
Herkomst data	NBB	

**5.167 bouwblok00188\_wonend**

Eigenschap	Waarde	Eenheid
Naam	bouwblok00188_wonend	
Omschrijving	wonen	
Type bebouwing	Woonbebouwing	
Aantal mensen		--
Dag	10,52	
Nacht	21,04	
Fractie buitenshuis		--
Dag	0,07	
Nacht	0,01	
Oppervlak	1401,04	m <sup>2</sup>
Complexiteit bouwvlak	Ok	
Herkomst data	NBB	

**5.168 bouwblok00189\_wonend**

Eigenschap	Waarde	Eenheid
Naam	bouwblok00189_wonend	
Omschrijving	wonen	
Type bebouwing	Woonbebouwing	
Aantal mensen		--
Dag	2,63	
Nacht	5,26	
Fractie buitenshuis		--
Dag	0,07	
Nacht	0,01	
Oppervlak	236,14	m <sup>2</sup>
Complexiteit bouwvlak	Ok	
Herkomst data	NBB	

**5.169 bouwblok00190\_wonend**

Eigenschap	Waarde	Eenheid
Naam	bouwblok00190_wonend	
Omschrijving	wonen	
Type bebouwing	Woonbebouwing	
Aantal mensen		--
Dag	7,89	
Nacht	15,78	
Fractie buitenshuis		--
Dag	0,07	
Nacht	0,01	
Oppervlak	882	m <sup>2</sup>
Complexiteit bouwvlak	Ok	
Herkomst data	NBB	

**5.170 bouwblok00191\_wonend**

Eigenschap	Waarde	Eenheid
Naam	bouwblok00191_wonend	
Omschrijving	wonen	
Type bebouwing	Woonbebouwing	
Aantal mensen		--
Dag	17,1	
Nacht	34,19	
Fractie buitenshuis		--
Dag	0,07	
Nacht	0,01	
Oppervlak	1742,29	m <sup>2</sup>
Complexiteit bouwvlak	Ok	
Herkomst data	NBB	

**5.171 bouwblok00192\_wonend**

Eigenschap	Waarde	Eenheid
Naam	bouwblok00192_wonend	
Omschrijving	wonen	
Type bebouwing	Woonbebouwing	
Aantal mensen		--
Dag	13,15	
Nacht	26,3	
Fractie buitenshuis		--
Dag	0,07	
Nacht	0,01	
Oppervlak	1824,95	m <sup>2</sup>
Complexiteit bouwvlak	Ok	
Herkomst data	NBB	

**5.172 bouwblok00193\_wonend**

Eigenschap	Waarde	Eenheid
Naam	bouwblok00193_wonend	
Omschrijving	wonen	
Type bebouwing	Woonbebouwing	
Aantal mensen		--
Dag	2,63	
Nacht	5,26	
Fractie buitenshuis		--
Dag	0,07	
Nacht	0,01	
Oppervlak	208,5	m <sup>2</sup>
Complexiteit bouwvlak	Ok	
Herkomst data	NBB	

**5.173 bouwblok00194\_wonend**

Eigenschap	Waarde	Eenheid
Naam	bouwblok00194_wonend	
Omschrijving	wonen	
Type bebouwing	Woonbebouwing	
Aantal mensen		--
Dag	10,52	
Nacht	21,04	
Fractie buitenshuis		--
Dag	0,07	
Nacht	0,01	
Oppervlak	1328,94	m <sup>2</sup>
Complexiteit bouwvlak	Ok	
Herkomst data	NBB	

**5.174 bouwblok00195\_wonend**

Eigenschap	Waarde	Eenheid
Naam	bouwblok00195_wonend	
Omschrijving	wonen	
Type bebouwing	Woonbebouwing	
Aantal mensen		--
Dag	21,04	
Nacht	42,08	
Fractie buitenshuis		--
Dag	0,07	
Nacht	0,01	
Oppervlak	1977,14	m <sup>2</sup>
Complexiteit bouwvlak	Ok	
Herkomst data	NBB	

**5.175 bouwblok00196\_wonend**

Eigenschap	Waarde	Eenheid
Naam	bouwblok00196_wonend	
Omschrijving	wonen	
Type bebouwing	Woonbebouwing	
Aantal mensen		--
Dag	10,52	
Nacht	21,04	
Fractie buitenshuis		--
Dag	0,07	
Nacht	0,01	
Oppervlak	525,18	m <sup>2</sup>
Complexiteit bouwvlak	Ok	
Herkomst data	NBB	

**5.176 bouwblok00197\_wonend**

Eigenschap	Waarde	Eenheid
Naam	bouwblok00197_wonend	
Omschrijving	wonen	
Type bebouwing	Woonbebouwing	
Aantal mensen		--
Dag	5,26	
Nacht	10,52	
Fractie buitenshuis		--
Dag	0,07	
Nacht	0,01	
Oppervlak	328,63	m <sup>2</sup>
Complexiteit bouwvlak	Ok	
Herkomst data	NBB	

**5.177 bouwblok00198\_wonend**

Eigenschap	Waarde	Eenheid
Naam	bouwblok00198_wonend	
Omschrijving	wonen	
Type bebouwing	Woonbebouwing	
Aantal mensen		--
Dag	9,205	
Nacht	18,41	
Fractie buitenshuis		--
Dag	0,07	
Nacht	0,01	
Oppervlak	525,835	m <sup>2</sup>
Complexiteit bouwvlak	Ok	
Herkomst data	NBB	

**5.178 bouwblok00199\_wonend**

Eigenschap	Waarde	Eenheid
Naam	bouwblok00199_wonend	
Omschrijving	wonen	
Type bebouwing	Woonbebouwing	
Aantal mensen		--
Dag	10,52	
Nacht	21,04	
Fractie buitenshuis		--
Dag	0,07	
Nacht	0,01	
Oppervlak	550,71	m <sup>2</sup>
Complexiteit bouwvlak	Ok	
Herkomst data	NBB	

**5.179 bouwblok00200\_wonend**

Eigenschap	Waarde	Eenheid
Naam	bouwblok00200_wonend	
Omschrijving	wonen	
Type bebouwing	Woonbebouwing	
Aantal mensen		--
Dag	35,5	
Nacht	71,01	
Fractie buitenshuis		--
Dag	0,07	
Nacht	0,01	
Oppervlak	2059,82	m <sup>2</sup>
Complexiteit bouwvlak	Ok	
Herkomst data	NBB	

**5.180 bouwblok00201\_wonend**

Eigenschap	Waarde	Eenheid
Naam	bouwblok00201_wonend	
Omschrijving	wonen	
Type bebouwing	Woonbebouwing	
Aantal mensen		--
Dag	11,83	
Nacht	23,67	
Fractie buitenshuis		--
Dag	0,07	
Nacht	0,01	
Oppervlak	741,215	m <sup>2</sup>
Complexiteit bouwvlak	Ok	
Herkomst data	NBB	

**5.181 bouwblok00202\_wonend**

Eigenschap	Waarde	Eenheid
Naam	bouwblok00202_wonend	
Omschrijving	wonen	
Type bebouwing	Woonbebouwing	
Aantal mensen		--
Dag	28,93	
Nacht	57,86	
Fractie buitenshuis		--
Dag	0,07	
Nacht	0,01	
Oppervlak	1667,35	m <sup>2</sup>
Complexiteit bouwvlak	Ok	
Herkomst data	NBB	

**5.182 bouwblok00203\_wonend**

Eigenschap	Waarde	Eenheid
Naam	bouwblok00203_wonend	
Omschrijving	wonen	
Type bebouwing	Woonbebouwing	
Aantal mensen		--
Dag	9,205	
Nacht	18,41	
Fractie buitenshuis		--
Dag	0,07	
Nacht	0,01	
Oppervlak	1235,76	m <sup>2</sup>
Complexiteit bouwvlak	Ok	
Herkomst data	NBB	

**5.183 bouwblok00204\_wonend**

Eigenschap	Waarde	Eenheid
Naam	bouwblok00204_wonend	
Omschrijving	wonen	
Type bebouwing	Woonbebouwing	
Aantal mensen		--
Dag	17,46	
Nacht	29,93	
Fractie buitenshuis		--
Dag	0,07	
Nacht	0,01	
Oppervlak	2000,82	m <sup>2</sup>
Complexiteit bouwvlak	Ok	
Herkomst data	NBB (gewijzigd)	

**5.184 bouwblok00205\_wonend**

Eigenschap	Waarde	Eenheid
Naam	bouwblok00205_wonend	
Omschrijving	wonen	
Type bebouwing	Woonbebouwing	
Aantal mensen		--
Dag	17,1	
Nacht	34,19	
Fractie buitenshuis		--
Dag	0,07	
Nacht	0,01	
Oppervlak	1090,97	m <sup>2</sup>
Complexiteit bouwvlak	Ok	
Herkomst data	NBB	

**5.185 bouwblok00206\_wonend**

Eigenschap	Waarde	Eenheid
Naam	bouwblok00206_wonend	
Omschrijving	wonen	
Type bebouwing	Woonbebouwing	
Aantal mensen		--
Dag	26,3	
Nacht	52,6	
Fractie buitenshuis		--
Dag	0,07	
Nacht	0,01	
Oppervlak	1866,57	m <sup>2</sup>
Complexiteit bouwvlak	Ok	
Herkomst data	NBB	



**5.186 bouwblok00207\_wonend**

Eigenschap	Waarde	Eenheid
Naam	bouwblok00207_wonend	
Omschrijving	wonen	
Type bebouwing	Woonbebouwing	
Aantal mensen		--
Dag	5,26	
Nacht	10,52	
Fractie buitenshuis		--
Dag	0,07	
Nacht	0,01	
Oppervlak	633,645	m <sup>2</sup>
Complexiteit bouwvlak	Ok	
Herkomst data	NBB	

**5.187 bouwblok00208\_wonend**

Eigenschap	Waarde	Eenheid
Naam	bouwblok00208_wonend	
Omschrijving	wonen	
Type bebouwing	Woonbebouwing	
Aantal mensen		--
Dag	6,575	
Nacht	13,15	
Fractie buitenshuis		--
Dag	0,07	
Nacht	0,01	
Oppervlak	906,665	m <sup>2</sup>
Complexiteit bouwvlak	Ok	
Herkomst data	NBB	

**5.188 bouwblok00209\_wonend**

Eigenschap	Waarde	Eenheid
Naam	bouwblok00209_wonend	
Omschrijving	wonen	
Type bebouwing	Woonbebouwing	
Aantal mensen		--
Dag	23,67	
Nacht	47,34	
Fractie buitenshuis		--
Dag	0,07	
Nacht	0,01	
Oppervlak	1510,29	m <sup>2</sup>
Complexiteit bouwvlak	Ok	
Herkomst data	NBB	

**5.189 bouwblok00210\_wonend**

Eigenschap	Waarde	Eenheid
Naam	bouwblok00210_wonend	
Omschrijving	wonen	
Type bebouwing	Woonbebouwing	
Aantal mensen		--
Dag	17,09	
Nacht	34,19	
Fractie buitenshuis		--
Dag	0,07	
Nacht	0,01	
Oppervlak	1220,96	m <sup>2</sup>
Complexiteit bouwvlak	Ok	
Herkomst data	NBB	

**5.190 bouwblok00211\_wonend**

Eigenschap	Waarde	Eenheid
Naam	bouwblok00211_wonend	
Omschrijving	wonen	
Type bebouwing	Woonbebouwing	
Aantal mensen		--
Dag	3,945	
Nacht	7,89	
Fractie buitenshuis		--
Dag	0,07	
Nacht	0,01	
Oppervlak	194,65	m <sup>2</sup>
Complexiteit bouwvlak	Ok	
Herkomst data	NBB	

**5.191 bouwblok00212\_wonend**

Eigenschap	Waarde	Eenheid
Naam	bouwblok00212_wonend	
Omschrijving	wonen	
Type bebouwing	Woonbebouwing	
Aantal mensen		--
Dag	13,15	
Nacht	26,3	
Fractie buitenshuis		--
Dag	0,07	
Nacht	0,01	
Oppervlak	758,17	m <sup>2</sup>
Complexiteit bouwvlak	Ok	
Herkomst data	NBB	

**5.192 bouwblok00213\_wonend**

Eigenschap	Waarde	Eenheid
Naam	bouwblok00213_wonend	
Omschrijving	wonen	
Type bebouwing	Woonbebouwing	
Aantal mensen		--
Dag	2,63	
Nacht	5,26	
Fractie buitenshuis		--
Dag	0,07	
Nacht	0,01	
Oppervlak	450,13	m <sup>2</sup>
Complexiteit bouwvlak	Ok	
Herkomst data	NBB	

**5.193 bouwblok00214\_wonend**

Eigenschap	Waarde	Eenheid
Naam	bouwblok00214_wonend	
Omschrijving	wonen	
Type bebouwing	Woonbebouwing	
Aantal mensen		--
Dag	2,63	
Nacht	5,26	
Fractie buitenshuis		--
Dag	0,07	
Nacht	0,01	
Oppervlak	421,4	m <sup>2</sup>
Complexiteit bouwvlak	Ok	
Herkomst data	NBB	

**5.194 bouwblok00215\_wonend**

Eigenschap	Waarde	Eenheid
Naam	bouwblok00215_wonend	
Omschrijving	wonen	
Type bebouwing	Woonbebouwing	
Aantal mensen		--
Dag	13,15	
Nacht	26,3	
Fractie buitenshuis		--
Dag	0,07	
Nacht	0,01	
Oppervlak	648,84	m <sup>2</sup>
Complexiteit bouwvlak	Ok	
Herkomst data	NBB	

**5.195 bouwblok00216\_wonend**

Eigenschap	Waarde	Eenheid
Naam	bouwblok00216_wonend	
Omschrijving	wonen	
Type bebouwing	Woonbebouwing	
Aantal mensen		--
Dag	2,63	
Nacht	5,26	
Fractie buitenshuis		--
Dag	0,07	
Nacht	0,01	
Oppervlak	434,95	m <sup>2</sup>
Complexiteit bouwvlak	Ok	
Herkomst data	NBB	

**5.196 bouwblok00222\_wonend**

Eigenschap	Waarde	Eenheid
Naam	bouwblok00222_wonend	
Omschrijving	wonen	
Type bebouwing	Woonbebouwing	
Aantal mensen		--
Dag	5,26	
Nacht	10,52	
Fractie buitenshuis		--
Dag	0,07	
Nacht	0,01	
Oppervlak	605,805	m <sup>2</sup>
Complexiteit bouwvlak	Ok	
Herkomst data	NBB	

**5.197 bouwblok00223\_wonend**

Eigenschap	Waarde	Eenheid
Naam	bouwblok00223_wonend	
Omschrijving	wonen	
Type bebouwing	Woonbebouwing	
Aantal mensen		--
Dag	9,205	
Nacht	18,41	
Fractie buitenshuis		--
Dag	0,07	
Nacht	0,01	
Oppervlak	475,255	m <sup>2</sup>
Complexiteit bouwvlak	Ok	
Herkomst data	NBB	

**5.198 bouwblok00224\_wonend**

Eigenschap	Waarde	Eenheid
Naam	bouwblok00224_wonend	
Omschrijving	wonen	
Type bebouwing	Woonbebouwing	
Aantal mensen		--
Dag	3,945	
Nacht	7,89	
Fractie buitenshuis		--
Dag	0,07	
Nacht	0,01	
Oppervlak	712,6	m <sup>2</sup>
Complexiteit bouwvlak	Ok	
Herkomst data	NBB	

**5.199 bouwblok00225\_wonend**

Eigenschap	Waarde	Eenheid
Naam	bouwblok00225_wonend	
Omschrijving	wonen	
Type bebouwing	Woonbebouwing	
Aantal mensen		--
Dag	15,78	
Nacht	31,56	
Fractie buitenshuis		--
Dag	0,07	
Nacht	0,01	
Oppervlak	2222,2	m <sup>2</sup>
Complexiteit bouwvlak	Ok	
Herkomst data	NBB	

**5.200 bouwblok00227\_wonend**

Eigenschap	Waarde	Eenheid
Naam	bouwblok00227_wonend	
Omschrijving	wonen	
Type bebouwing	Woonbebouwing	
Aantal mensen		--
Dag	13,15	
Nacht	26,3	
Fractie buitenshuis		--
Dag	0,07	
Nacht	0,01	
Oppervlak	1649,95	m <sup>2</sup>
Complexiteit bouwvlak	Ok	
Herkomst data	NBB	

**5.201 bouwblok00229\_wonend**

Eigenschap	Waarde	Eenheid
Naam	bouwblok00229_wonend	
Omschrijving	wonen	
Type bebouwing	Woonbebouwing	
Aantal mensen		--
Dag	5,26	
Nacht	10,52	
Fractie buitenshuis		--
Dag	0,07	
Nacht	0,01	
Oppervlak	672,005	m <sup>2</sup>
Complexiteit bouwvlak	Ok	
Herkomst data	NBB	

**5.202 bouwblok00230\_wonend**

Eigenschap	Waarde	Eenheid
Naam	bouwblok00230_wonend	
Omschrijving	wonen	
Type bebouwing	Woonbebouwing	
Aantal mensen		--
Dag	11,83	
Nacht	23,67	
Fractie buitenshuis		--
Dag	0,07	
Nacht	0,01	
Oppervlak	1518,75	m <sup>2</sup>
Complexiteit bouwvlak	Ok	
Herkomst data	NBB	

**5.203 bouwblok00233\_wonend**

Eigenschap	Waarde	Eenheid
Naam	bouwblok00233_wonend	
Omschrijving	wonen	
Type bebouwing	Woonbebouwing	
Aantal mensen		--
Dag	10,52	
Nacht	21,04	
Fractie buitenshuis		--
Dag	0,07	
Nacht	0,01	
Oppervlak	1432,81	m <sup>2</sup>
Complexiteit bouwvlak	Ok	
Herkomst data	NBB	

**5.204 bouwblok00234\_wonend**

Eigenschap	Waarde	Eenheid
Naam	bouwblok00234_wonend	
Omschrijving	wonen	
Type bebouwing	Woonbebouwing	
Aantal mensen		--
Dag	13,15	
Nacht	26,3	
Fractie buitenshuis		--
Dag	0,07	
Nacht	0,01	
Oppervlak	827,035	m <sup>2</sup>
Complexiteit bouwvlak	Ok	
Herkomst data	NBB	

**5.205 bouwblok00235\_wonend**

Eigenschap	Waarde	Eenheid
Naam	bouwblok00235_wonend	
Omschrijving	wonen	
Type bebouwing	Woonbebouwing	
Aantal mensen		--
Dag	10,52	
Nacht	21,04	
Fractie buitenshuis		--
Dag	0,07	
Nacht	0,01	
Oppervlak	704,675	m <sup>2</sup>
Complexiteit bouwvlak	Ok	
Herkomst data	NBB	

**5.206 bouwblok00236\_wonend**

Eigenschap	Waarde	Eenheid
Naam	bouwblok00236_wonend	
Omschrijving	wonen	
Type bebouwing	Woonbebouwing	
Aantal mensen		--
Dag	5,26	
Nacht	10,52	
Fractie buitenshuis		--
Dag	0,07	
Nacht	0,01	
Oppervlak	750,52	m <sup>2</sup>
Complexiteit bouwvlak	Ok	
Herkomst data	NBB	

**5.207 bouwblok00237\_wonend**

Eigenschap	Waarde	Eenheid
Naam	bouwblok00237_wonend	
Omschrijving	wonen	
Type bebouwing	Woonbebouwing	
Aantal mensen		--
Dag	9,205	
Nacht	18,41	
Fractie buitenshuis		--
Dag	0,07	
Nacht	0,01	
Oppervlak	1230,97	m <sup>2</sup>
Complexiteit bouwvlak	Ok	
Herkomst data	NBB	

**5.208 bouwblok00239\_wonend**

Eigenschap	Waarde	Eenheid
Naam	bouwblok00239_wonend	
Omschrijving	wonen	
Type bebouwing	Woonbebouwing	
Aantal mensen		--
Dag	10,52	
Nacht	21,04	
Fractie buitenshuis		--
Dag	0,07	
Nacht	0,01	
Oppervlak	1395,34	m <sup>2</sup>
Complexiteit bouwvlak	Ok	
Herkomst data	NBB	

**5.209 bouwblok00240\_wonend**

Eigenschap	Waarde	Eenheid
Naam	bouwblok00240_wonend	
Omschrijving	wonen	
Type bebouwing	Woonbebouwing	
Aantal mensen		--
Dag	11,84	
Nacht	23,67	
Fractie buitenshuis		--
Dag	0,07	
Nacht	0,01	
Oppervlak	614,89	m <sup>2</sup>
Complexiteit bouwvlak	Ok	
Herkomst data	NBB	



**5.210 bouwblok00242\_wonend**

Eigenschap	Waarde	Eenheid
Naam	bouwblok00242_wonend	
Omschrijving	wonen	
Type bebouwing	Woonbebouwing	
Aantal mensen		--
Dag	7,89	
Nacht	15,78	
Fractie buitenshuis		--
Dag	0,07	
Nacht	0,01	
Oppervlak	533,83	m <sup>2</sup>
Complexiteit bouwvlak	Ok	
Herkomst data	NBB	

**5.211 bouwblok00243\_wonend**

Eigenschap	Waarde	Eenheid
Naam	bouwblok00243_wonend	
Omschrijving	wonen	
Type bebouwing	Woonbebouwing	
Aantal mensen		--
Dag	21,04	
Nacht	42,08	
Fractie buitenshuis		--
Dag	0,07	
Nacht	0,01	
Oppervlak	2802,65	m <sup>2</sup>
Complexiteit bouwvlak	Ok	
Herkomst data	NBB	

**5.212 bouwblok00245\_wonend**

Eigenschap	Waarde	Eenheid
Naam	bouwblok00245_wonend	
Omschrijving	wonen	
Type bebouwing	Woonbebouwing	
Aantal mensen		--
Dag	11,84	
Nacht	23,67	
Fractie buitenshuis		--
Dag	0,07	
Nacht	0,01	
Oppervlak	612,39	m <sup>2</sup>
Complexiteit bouwvlak	Ok	
Herkomst data	NBB	

**5.213 bouwblok00246\_wonend**

Eigenschap	Waarde	Eenheid
Naam	bouwblok00246_wonend	
Omschrijving	wonen	
Type bebouwing	Woonbebouwing	
Aantal mensen		--
Dag	2,63	
Nacht	5,26	
Fractie buitenshuis		--
Dag	0,07	
Nacht	0,01	
Oppervlak	247,15	m <sup>2</sup>
Complexiteit bouwvlak	Ok	
Herkomst data	NBB	

**5.214 bouwblok00247\_wonend**

Eigenschap	Waarde	Eenheid
Naam	bouwblok00247_wonend	
Omschrijving	wonen	
Type bebouwing	Woonbebouwing	
Aantal mensen		--
Dag	5,26	
Nacht	10,52	
Fractie buitenshuis		--
Dag	0,07	
Nacht	0,01	
Oppervlak	810,715	m <sup>2</sup>
Complexiteit bouwvlak	Ok	
Herkomst data	NBB	

**5.215 bouwblok00248\_wonend**

Eigenschap	Waarde	Eenheid
Naam	bouwblok00248_wonend	
Omschrijving	wonen	
Type bebouwing	Woonbebouwing	
Aantal mensen		--
Dag	2,63	
Nacht	5,26	
Fractie buitenshuis		--
Dag	0,07	
Nacht	0,01	
Oppervlak	182,45	m <sup>2</sup>
Complexiteit bouwvlak	Ok	
Herkomst data	NBB	

**5.216 bouwblok00249\_wonend**

Eigenschap	Waarde	Eenheid
Naam	bouwblok00249_wonend	
Omschrijving	wonen	
Type bebouwing	Woonbebouwing	
Aantal mensen		--
Dag	9,205	
Nacht	18,41	
Fractie buitenshuis		--
Dag	0,07	
Nacht	0,01	
Oppervlak	482,455	m <sup>2</sup>
Complexiteit bouwvlak	Ok	
Herkomst data	NBB	

**5.217 bouwblok00251\_wonend**

Eigenschap	Waarde	Eenheid
Naam	bouwblok00251_wonend	
Omschrijving	wonen	
Type bebouwing	Woonbebouwing	
Aantal mensen		--
Dag	11,83	
Nacht	23,67	
Fractie buitenshuis		--
Dag	0,07	
Nacht	0,01	
Oppervlak	606,725	m <sup>2</sup>
Complexiteit bouwvlak	Ok	
Herkomst data	NBB	

**5.218 bouwblok00252\_wonend**

Eigenschap	Waarde	Eenheid
Naam	bouwblok00252_wonend	
Omschrijving	wonen	
Type bebouwing	Woonbebouwing	
Aantal mensen		--
Dag	2,63	
Nacht	5,26	
Fractie buitenshuis		--
Dag	0,07	
Nacht	0,01	
Oppervlak	196,11	m <sup>2</sup>
Complexiteit bouwvlak	Ok	
Herkomst data	NBB	

**5.219 bouwblok00254\_wonend**

Eigenschap	Waarde	Eenheid
Naam	bouwblok00254_wonend	
Omschrijving	wonen	
Type bebouwing	Woonbebouwing	
Aantal mensen		--
Dag	5,26	
Nacht	10,52	
Fractie buitenshuis		--
Dag	0,07	
Nacht	0,01	
Oppervlak	276,01	m <sup>2</sup>
Complexiteit bouwvlak	Ok	
Herkomst data	NBB	

**5.220 bouwblok00255\_wonend**

Eigenschap	Waarde	Eenheid
Naam	bouwblok00255_wonend	
Omschrijving	wonen	
Type bebouwing	Woonbebouwing	
Aantal mensen		--
Dag	7,89	
Nacht	15,78	
Fractie buitenshuis		--
Dag	0,07	
Nacht	0,01	
Oppervlak	887,43	m <sup>2</sup>
Complexiteit bouwvlak	Ok	
Herkomst data	NBB	

**5.221 bouwblok00256\_wonend**

Eigenschap	Waarde	Eenheid
Naam	bouwblok00256_wonend	
Omschrijving	wonen	
Type bebouwing	Woonbebouwing	
Aantal mensen		--
Dag	11,84	
Nacht	23,67	
Fractie buitenshuis		--
Dag	0,07	
Nacht	0,01	
Oppervlak	606,99	m <sup>2</sup>
Complexiteit bouwvlak	Ok	
Herkomst data	NBB	

**5.222 bouwblok00258\_wonend**

Eigenschap	Waarde	Eenheid
Naam	bouwblok00258_wonend	
Omschrijving	wonen	
Type bebouwing	Woonbebouwing	
Aantal mensen		--
Dag	2,63	
Nacht	5,26	
Fractie buitenshuis		--
Dag	0,07	
Nacht	0,01	
Oppervlak	428,485	m <sup>2</sup>
Complexiteit bouwvlak	Ok	
Herkomst data	NBB	

**5.223 bouwblok00259\_wonend**

Eigenschap	Waarde	Eenheid
Naam	bouwblok00259_wonend	
Omschrijving	wonen	
Type bebouwing	Woonbebouwing	
Aantal mensen		--
Dag	7,89	
Nacht	15,78	
Fractie buitenshuis		--
Dag	0,07	
Nacht	0,01	
Oppervlak	935,855	m <sup>2</sup>
Complexiteit bouwvlak	Ok	
Herkomst data	NBB	

**5.224 bouwblok00261\_wonend**

Eigenschap	Waarde	Eenheid
Naam	bouwblok00261_wonend	
Omschrijving	wonen	
Type bebouwing	Woonbebouwing	
Aantal mensen		--
Dag	5,26	
Nacht	10,52	
Fractie buitenshuis		--
Dag	0,07	
Nacht	0,01	
Oppervlak	669,42	m <sup>2</sup>
Complexiteit bouwvlak	Ok	
Herkomst data	NBB	

**5.225 bouwblok00265\_wonend**

Eigenschap	Waarde	Eenheid
Naam	bouwblok00265_wonend	
Omschrijving	wonen	
Type bebouwing	Woonbebouwing	
Aantal mensen		--
Dag	7,89	
Nacht	15,78	
Fractie buitenshuis		--
Dag	0,07	
Nacht	0,01	
Oppervlak	925,76	m <sup>2</sup>
Complexiteit bouwvlak	Ok	
Herkomst data	NBB	

**5.226 bouwblok00266\_wonend**

Eigenschap	Waarde	Eenheid
Naam	bouwblok00266_wonend	
Omschrijving	wonen	
Type bebouwing	Woonbebouwing	
Aantal mensen		--
Dag	2,63	
Nacht	5,26	
Fractie buitenshuis		--
Dag	0,07	
Nacht	0,01	
Oppervlak	405,655	m <sup>2</sup>
Complexiteit bouwvlak	Ok	
Herkomst data	NBB	

**5.227 bouwblok00268\_wonend**

Eigenschap	Waarde	Eenheid
Naam	bouwblok00268_wonend	
Omschrijving	wonen	
Type bebouwing	Woonbebouwing	
Aantal mensen		--
Dag	7,89	
Nacht	15,78	
Fractie buitenshuis		--
Dag	0,07	
Nacht	0,01	
Oppervlak	899,56	m <sup>2</sup>
Complexiteit bouwvlak	Ok	
Herkomst data	NBB	

**5.228 bouwblok00270\_wonend**

Eigenschap	Waarde	Eenheid
Naam	bouwblok00270_wonend	
Omschrijving	wonen	
Type bebouwing	Woonbebouwing	
Aantal mensen		--
Dag	15,08	
Nacht	30,16	
Fractie buitenshuis		--
Dag	0,07	
Nacht	0,01	
Oppervlak	1034,7	m <sup>2</sup>
Complexiteit bouwvlak	Ok	
Herkomst data	NBB	

**5.229 bouwblok00272\_wonend**

Eigenschap	Waarde	Eenheid
Naam	bouwblok00272_wonend	
Omschrijving	wonen	
Type bebouwing	Woonbebouwing	
Aantal mensen		--
Dag	2,32	
Nacht	4,64	
Fractie buitenshuis		--
Dag	0,07	
Nacht	0,01	
Oppervlak	168,43	m <sup>2</sup>
Complexiteit bouwvlak	Ok	
Herkomst data	NBB	

**5.230 bouwblok00273\_wonend**

Eigenschap	Waarde	Eenheid
Naam	bouwblok00273_wonend	
Omschrijving	wonen	
Type bebouwing	Woonbebouwing	
Aantal mensen		--
Dag	2,63	
Nacht	5,26	
Fractie buitenshuis		--
Dag	0,07	
Nacht	0,01	
Oppervlak	468,24	m <sup>2</sup>
Complexiteit bouwvlak	Ok	
Herkomst data	NBB	

**5.231 bouwblok00275\_wonend**

Eigenschap	Waarde	Eenheid
Naam	bouwblok00275_wonend	
Omschrijving	wonen	
Type bebouwing	Woonbebouwing	
Aantal mensen		--
Dag	2,32	
Nacht	4,64	
Fractie buitenshuis		--
Dag	0,07	
Nacht	0,01	
Oppervlak	167,79	m <sup>2</sup>
Complexiteit bouwvlak	Ok	
Herkomst data	NBB	

**5.232 bouwblok00276\_wonend**

Eigenschap	Waarde	Eenheid
Naam	bouwblok00276_wonend	
Omschrijving	wonen	
Type bebouwing	Woonbebouwing	
Aantal mensen		--
Dag	3,48	
Nacht	6,96	
Fractie buitenshuis		--
Dag	0,07	
Nacht	0,01	
Oppervlak	203,025	m <sup>2</sup>
Complexiteit bouwvlak	Ok	
Herkomst data	NBB	

**5.233 bouwblok00283\_wonend**

Eigenschap	Waarde	Eenheid
Naam	bouwblok00283_wonend	
Omschrijving	wonen	
Type bebouwing	Woonbebouwing	
Aantal mensen		--
Dag	2,32	
Nacht	4,64	
Fractie buitenshuis		--
Dag	0,07	
Nacht	0,01	
Oppervlak	288,89	m <sup>2</sup>
Complexiteit bouwvlak	Ok	
Herkomst data	NBB	



**5.234 bouwblok00287\_wonend**

Eigenschap	Waarde	Eenheid
Naam	bouwblok00287_wonend	
Omschrijving	wonen	
Type bebouwing	Woonbebouwing	
Aantal mensen		--
Dag	2,32	
Nacht	4,64	
Fractie buitenshuis		--
Dag	0,07	
Nacht	0,01	
Oppervlak	174,445	m <sup>2</sup>
Complexiteit bouwvlak	Ok	
Herkomst data	NBB	

**5.235 bouwblok00288\_wonend**

Eigenschap	Waarde	Eenheid
Naam	bouwblok00288_wonend	
Omschrijving	wonen	
Type bebouwing	Woonbebouwing	
Aantal mensen		--
Dag	2,32	
Nacht	4,64	
Fractie buitenshuis		--
Dag	0,07	
Nacht	0,01	
Oppervlak	360,375	m <sup>2</sup>
Complexiteit bouwvlak	Ok	
Herkomst data	NBB	

**5.236 bouwblok00312\_wonend**

Eigenschap	Waarde	Eenheid
Naam	bouwblok00312_wonend	
Omschrijving	wonen	
Type bebouwing	Woonbebouwing	
Aantal mensen		--
Dag	2,32	
Nacht	4,64	
Fractie buitenshuis		--
Dag	0,07	
Nacht	0,01	
Oppervlak	241,38	m <sup>2</sup>
Complexiteit bouwvlak	Ok	
Herkomst data	NBB	

**5.237 bouwblok00324\_wonend**

Eigenschap	Waarde	Eenheid
Naam	bouwblok00324_wonend	
Omschrijving	wonen	
Type bebouwing	Woonbebouwing	
Aantal mensen		--
Dag	2,32	
Nacht	4,64	
Fractie buitenshuis		--
Dag	0,07	
Nacht	0,01	
Oppervlak	117,71	m <sup>2</sup>
Complexiteit bouwvlak	Ok	
Herkomst data	NBB	

**5.238 bouwblok00331\_wonend**

Eigenschap	Waarde	Eenheid
Naam	bouwblok00331_wonend	
Omschrijving	wonen	
Type bebouwing	Woonbebouwing	
Aantal mensen		--
Dag	2,32	
Nacht	4,64	
Fractie buitenshuis		--
Dag	0,07	
Nacht	0,01	
Oppervlak	615,66	m <sup>2</sup>
Complexiteit bouwvlak	Ok	
Herkomst data	NBB	

**5.239 bouwblok00337\_wonend**

Eigenschap	Waarde	Eenheid
Naam	bouwblok00337_wonend	
Omschrijving	wonen	
Type bebouwing	Woonbebouwing	
Aantal mensen		--
Dag	2,32	
Nacht	4,64	
Fractie buitenshuis		--
Dag	0,07	
Nacht	0,01	
Oppervlak	115,35	m <sup>2</sup>
Complexiteit bouwvlak	Ok	
Herkomst data	NBB	

**5.240 bouwblok00338\_wonend**

Eigenschap	Waarde	Eenheid
Naam	bouwblok00338_wonend	
Omschrijving	wonen	
Type bebouwing	Woonbebouwing	
Aantal mensen		--
Dag	2,32	
Nacht	4,64	
Fractie buitenshuis		--
Dag	0,07	
Nacht	0,01	
Oppervlak	253,79	m <sup>2</sup>
Complexiteit bouwvlak	Ok	
Herkomst data	NBB	

**5.241 bouwblok00359\_wonend**

Eigenschap	Waarde	Eenheid
Naam	bouwblok00359_wonend	
Omschrijving	wonen	
Type bebouwing	Woonbebouwing	
Aantal mensen		--
Dag	2,32	
Nacht	4,64	
Fractie buitenshuis		--
Dag	0,07	
Nacht	0,01	
Oppervlak	195,285	m <sup>2</sup>
Complexiteit bouwvlak	Ok	
Herkomst data	NBB	

**5.242 bouwblok00375\_wonend**

Eigenschap	Waarde	Eenheid
Naam	bouwblok00375_wonend	
Omschrijving	wonen	
Type bebouwing	Woonbebouwing	
Aantal mensen		--
Dag	5,8	
Nacht	11,6	
Fractie buitenshuis		--
Dag	0,07	
Nacht	0,01	
Oppervlak	390,54	m <sup>2</sup>
Complexiteit bouwvlak	Ok	
Herkomst data	NBB	

**5.243 bouwblok00376\_wonend**

Eigenschap	Waarde	Eenheid
Naam	bouwblok00376_wonend	
Omschrijving	wonen	
Type bebouwing	Woonbebouwing	
Aantal mensen		--
Dag	2,32	
Nacht	4,64	
Fractie buitenshuis		--
Dag	0,07	
Nacht	0,01	
Oppervlak	305,22	m <sup>2</sup>
Complexiteit bouwvlak	Ok	
Herkomst data	NBB	

**5.244 bouwblok00378\_wonend**

Eigenschap	Waarde	Eenheid
Naam	bouwblok00378_wonend	
Omschrijving	wonen	
Type bebouwing	Woonbebouwing	
Aantal mensen		--
Dag	4,64	
Nacht	9,28	
Fractie buitenshuis		--
Dag	0,07	
Nacht	0,01	
Oppervlak	385,73	m <sup>2</sup>
Complexiteit bouwvlak	Ok	
Herkomst data	NBB	

**5.245 bouwblok00385\_wonend**

Eigenschap	Waarde	Eenheid
Naam	bouwblok00385_wonend	
Omschrijving	wonen	
Type bebouwing	Woonbebouwing	
Aantal mensen		--
Dag	2,32	
Nacht	4,64	
Fractie buitenshuis		--
Dag	0,07	
Nacht	0,01	
Oppervlak	298,81	m <sup>2</sup>
Complexiteit bouwvlak	Ok	
Herkomst data	NBB	

**5.246 bouwblok00390\_wonend**

Eigenschap	Waarde	Eenheid
Naam	bouwblok00390_wonend	
Omschrijving	wonen	
Type bebouwing	Woonbebouwing	
Aantal mensen		--
Dag	4,64	
Nacht	9,28	
Fractie buitenshuis		--
Dag	0,07	
Nacht	0,01	
Oppervlak	368,805	m <sup>2</sup>
Complexiteit bouwvlak	Ok	
Herkomst data	NBB	

**5.247 bouwblok00611\_wonend**

Eigenschap	Waarde	Eenheid
Naam	bouwblok00611_wonend	
Omschrijving	wonen	
Type bebouwing	Woonbebouwing	
Aantal mensen		--
Dag	2,32	
Nacht	4,64	
Fractie buitenshuis		--
Dag	0,07	
Nacht	0,01	
Oppervlak	603,925	m <sup>2</sup>
Complexiteit bouwvlak	Ok	
Herkomst data	NBB	

**5.248 bouwblok00636\_wonend**

Eigenschap	Waarde	Eenheid
Naam	bouwblok00636_wonend	
Omschrijving	wonen	
Type bebouwing	Woonbebouwing	
Aantal mensen		--
Dag	2,32	
Nacht	4,64	
Fractie buitenshuis		--
Dag	0,07	
Nacht	0,01	
Oppervlak	422,63	m <sup>2</sup>
Complexiteit bouwvlak	Ok	
Herkomst data	NBB	

**5.249 bouwblok00642\_wonend**

Eigenschap	Waarde	Eenheid
Naam	bouwblok00642_wonend	
Omschrijving	wonen	
Type bebouwing	Woonbebouwing	
Aantal mensen		--
Dag	1,16	
Nacht	2,32	
Fractie buitenshuis		--
Dag	0,07	
Nacht	0,01	
Oppervlak	118,6	m <sup>2</sup>
Complexiteit bouwvlak	Ok	
Herkomst data	NBB	

**5.250 bouwblok00668\_wonend**

Eigenschap	Waarde	Eenheid
Naam	bouwblok00668_wonend	
Omschrijving	wonen	
Type bebouwing	Woonbebouwing	
Aantal mensen		--
Dag	2,7	
Nacht	5,4	
Fractie buitenshuis		--
Dag	0,07	
Nacht	0,01	
Oppervlak	536,17	m <sup>2</sup>
Complexiteit bouwvlak	Ok	
Herkomst data	NBB	

**5.251 bouwblok00670\_wonend**

Eigenschap	Waarde	Eenheid
Naam	bouwblok00670_wonend	
Omschrijving	wonen	
Type bebouwing	Woonbebouwing	
Aantal mensen		--
Dag	1,35	
Nacht	2,7	
Fractie buitenshuis		--
Dag	0,07	
Nacht	0,01	
Oppervlak	154,655	m <sup>2</sup>
Complexiteit bouwvlak	Ok	
Herkomst data	NBB	

**5.252 De Horsterhoeve**

Eigenschap	Waarde	Eenheid
Naam	De Horsterhoeve	
Omschrijving	Verblijfsrecreatie	
Type bebouwing	Woonbebouwing	
Aantal mensen		--
Dag	2100	
Nacht	2100	
Fractie buitenshuis		--
Dag	0,07	
Nacht	0,01	
Oppervlak	104996	m <sup>2</sup>
Complexiteit bouwvlak	Ok	
Herkomst data	RBM	

**5.253 Aquahorst**

Eigenschap	Waarde	Eenheid
Naam	Aquahorst	
Omschrijving	Verblijfsrecreatie (92 bungalows)	
Type bebouwing	Woonbebouwing	
Aantal mensen		--
Dag	220,8	
Nacht	220,8	
Fractie buitenshuis		--
Dag	0,07	
Nacht	0,01	
Oppervlak	38742,4	m <sup>2</sup>
Complexiteit bouwvlak	Ok	
Herkomst data	RBM	

**5.254 Jachthaven (wonen)**

Eigenschap	Waarde	Eenheid
Naam	Jachthaven (wonen)	
Omschrijving	wonen	
Type bebouwing	Woonbebouwing	
Aantal mensen		--
Dag	3,6	
Nacht	7,2	
Fractie buitenshuis		--
Dag	0,07	
Nacht	0,01	
Oppervlak	2618,36	m <sup>2</sup>
Complexiteit bouwvlak	Ok	
Herkomst data	RBM	

**5.255 Wonen buitengebied**

Eigenschap	Waarde	Eenheid
Naam	Wonen buitengebied	
Omschrijving	Wonen (11 adressen) + agrarische bedrijvigheid	
Type bebouwing	Woonbebouwing	
Aantal mensen		--
Dag	26,4	
Nacht	26,4	
Fractie buitenshuis		--
Dag	0,07	
Nacht	0,01	
Oppervlak	134249	m <sup>2</sup>
Complexiteit bouwvlak	Ok	
Herkomst data	RBM	

**5.256 Wonen buitengebied**

Eigenschap	Waarde	Eenheid
Naam	Wonen buitengebied	
Omschrijving	kengetal Incidentele woonbebouwing	
Type bebouwing	Woonbebouwing	
Aantal mensen		--
Dag	5	
Nacht	5	
Fractie buitenshuis		--
Dag	0,07	
Nacht	0,01	
Oppervlak	313426	m <sup>2</sup>
Complexiteit bouwvlak	Ok	
Herkomst data	RBM	

**5.257 Wonen buitengebied<1>**

Eigenschap	Waarde	Eenheid
Naam	Wonen buitengebied<1>	
Omschrijving	kengetal Incidentele woonbebouwing (aanvullend op polygonen uit Bag populator)	
Type bebouwing	Woonbebouwing	
Aantal mensen		--
Dag	110,3	
Nacht	110,3	
Fractie buitenshuis		--
Dag	0,07	
Nacht	0,01	



Oppervlak	220537	m <sup>2</sup>
Complexiteit bouwvlak	Ok	
Herkomst data	RBM	

**5.258 Wonen kernrand Harderhout**

Eigenschap	Waarde	Eenheid
Naam	Wonen kernrand Harderhout	
Omschrijving	13 adressen	
Type bebouwing	Woonbebouwing	
Aantal mensen		--
Dag	15,6	
Nacht	31,2	
Fractie buitenshuis		--
Dag	0,07	
Nacht	0,01	
Oppervlak	7612,5	m <sup>2</sup>
Complexiteit bouwvlak	Ok	
Herkomst data	RBM	

**5.259 Wonen kernrad Harderhout**

Eigenschap	Waarde	Eenheid
Naam	Wonen kernrad Harderhout	
Omschrijving	4 adressen	
Type bebouwing	Woonbebouwing	
Aantal mensen		--
Dag	4,8	
Nacht	9,6	
Fractie buitenshuis		--
Dag	0,07	
Nacht	0,01	
Oppervlak	2001,21	m <sup>2</sup>
Complexiteit bouwvlak	Ok	
Herkomst data	RBM	

**5.260 Wonen kern Drielanden**

Eigenschap	Waarde	Eenheid
Naam	Wonen kern Drielanden	
Omschrijving	21 woningen	
Type bebouwing	Woonbebouwing	
Aantal mensen		--
Dag	25,2	
Nacht	50,4	
Fractie buitenshuis		--
Dag	0,07	
Nacht	0,01	

Oppervlak	27217,9	m <sup>2</sup>
Complexiteit bouwvlak	Ok	
Herkomst data	RBM	

**5.261 Wonen kern Drielanden<1>**

Eigenschap	Waarde	Eenheid
Naam	Wonen kern Drielanden<1>	
Omschrijving	20 woningen	
Type bebouwing	Woonbebouwing	
Aantal mensen		--
Dag	24	
Nacht	48	
Fractie buitenshuis		--
Dag	0,07	
Nacht	0,01	
Oppervlak	16242,6	m <sup>2</sup>
Complexiteit bouwvlak	Ok	
Herkomst data	RBM	

**5.262 Wonen kern Drielanden<2>**

Eigenschap	Waarde	Eenheid
Naam	Wonen kern Drielanden<2>	
Omschrijving	8 woningen	
Type bebouwing	Woonbebouwing	
Aantal mensen		--
Dag	9,6	
Nacht	19,2	
Fractie buitenshuis		--
Dag	0,07	
Nacht	0,01	
Oppervlak	5447,48	m <sup>2</sup>
Complexiteit bouwvlak	Ok	
Herkomst data	RBM	

**5.263 Bedrijfswoning**

Eigenschap	Waarde	Eenheid
Naam	Bedrijfswoning	
Omschrijving	1 adres	
Type bebouwing	Woonbebouwing	
Aantal mensen		--
Dag	1,2	
Nacht	2,4	
Fractie buitenshuis		--
Dag	0,07	
Nacht	0,01	

Oppervlak	323,47	m <sup>2</sup>
Complexiteit bouwvlak	Ok	
Herkomst data	RBM	

**5.264 Wonen**

Eigenschap	Waarde	Eenheid
Naam	Wonen	
Omschrijving	2 adressen	
Type bebouwing	Woonbebouwing	
Aantal mensen		--
Dag	2,4	
Nacht	4,8	
Fractie buitenshuis		--
Dag	0,07	
Nacht	0,01	
Oppervlak	1024,35	m <sup>2</sup>
Complexiteit bouwvlak	Ok	
Herkomst data	RBM	

**5.265 Bedrijfswoningen (glastuinbouw)**

Eigenschap	Waarde	Eenheid
Naam	Bedrijfswoningen (glastuinbouw)	
Omschrijving	2 adressen	
Type bebouwing	Woonbebouwing	
Aantal mensen		--
Dag	4,8	
Nacht	4,8	
Fractie buitenshuis		--
Dag	0,07	
Nacht	0,01	
Oppervlak	2146,26	m <sup>2</sup>
Complexiteit bouwvlak	Ok	
Herkomst data	RBM	

**5.266 Bedrijfswoning (glastuinbouw)**

Eigenschap	Waarde	Eenheid
Naam	Bedrijfswoning (glastuinbouw)	
Omschrijving	1 adres	
Type bebouwing	Woonbebouwing	
Aantal mensen		--
Dag	2,4	
Nacht	2,4	
Fractie buitenshuis		--
Dag	0,07	
Nacht	0,01	

Oppervlak	1516,67	m <sup>2</sup>
Complexiteit bouwvlak	Ok	
Herkomst data	RBM	

**5.267 Wonen/agrarisch**

Eigenschap	Waarde	Eenheid
Naam	Wonen/agrarisch	
Omschrijving	3 adressen	
Type bebouwing	Woonbebouwing	
Aantal mensen		--
Dag	7,2	
Nacht	7,2	
Fractie buitenshuis		--
Dag	0,07	
Nacht	0,01	
Oppervlak	15445,2	m <sup>2</sup>
Complexiteit bouwvlak	Ok	
Herkomst data	RBM	

**5.268 FoodPlaza - vakantieappartementen**

Eigenschap	Waarde	Eenheid
Naam	FoodPlaza - vakantieappartementen	
Omschrijving	32 appartementen	
Type bebouwing	Woonbebouwing	
Aantal mensen		--
Dag	136	
Nacht	136	
Fractie buitenshuis		--
Dag	0,07	
Nacht	0,1	
Oppervlak	11200,4	m <sup>2</sup>
Complexiteit bouwvlak	Ok	
Herkomst data	RBM	

**5.269 FoodPlaza - bedrijfswoningen**

Eigenschap	Waarde	Eenheid
Naam	FoodPlaza - bedrijfswoningen	
Omschrijving	2 woning	
Type bebouwing	Woonbebouwing	
Aantal mensen		--
Dag	4,8	
Nacht	4,8	
Fractie buitenshuis		--
Dag	0,07	
Nacht	0,1	

Oppervlak	11200,4	m <sup>2</sup>
Complexiteit bouwvlak	Ok	
Herkomst data	RBM	

**5.270 Telstar - lodges**

Eigenschap	Waarde	Eenheid
Naam	Telstar - lodges	
Omschrijving	20 lodges	
Type bebouwing	Woonbebouwing	
Aantal mensen		--
Dag	80	
Nacht	80	
Fractie buitenshuis		--
Dag	0,07	
Nacht	0,01	
Oppervlak	21294,9	m <sup>2</sup>
Complexiteit bouwvlak	Ok	
Herkomst data	RBM	

**5.271 Telstar - bedrijfswoning**

Eigenschap	Waarde	Eenheid
Naam	Telstar - bedrijfswoning	
Omschrijving	1 woning	
Type bebouwing	Woonbebouwing	
Aantal mensen		--
Dag	2,4	
Nacht	2,4	
Fractie buitenshuis		--
Dag	0,07	
Nacht	0,01	
Oppervlak	21294,9	m <sup>2</sup>
Complexiteit bouwvlak	Ok	
Herkomst data	RBM	

**5.272 Telstar - groepsaccommodatie**

Eigenschap	Waarde	Eenheid
Naam	Telstar - groepsaccommodatie	
Omschrijving	45 personen	
Type bebouwing	Woonbebouwing	
Aantal mensen		--
Dag	45	
Nacht	45	
Fractie buitenshuis		--
Dag	0,07	
Nacht	0,01	

Oppervlak	21294,9	m <sup>2</sup>
Complexiteit bouwvlak	Ok	
Herkomst data	RBM	

**5.273 Jachthaven - drijvende recreatiewoningen**

Eigenschap	Waarde	Eenheid
Naam	Jachthaven - drijvende recreatiewoningen	
Omschrijving	15 woningen	
Type bebouwing	Woonbebouwing	
Aantal mensen		--
Dag	64	
Nacht	64	
Fractie buitenshuis		--
Dag	0,07	
Nacht	0,01	
Oppervlak	56099,5	m <sup>2</sup>
Complexiteit bouwvlak	Ok	
Herkomst data	RBM	

**5.274 Leisure - Vd Brink**

Eigenschap	Waarde	Eenheid
Naam	Leisure - Vd Brink	
Omschrijving	Bedrijfswoning	
Type bebouwing	Woonbebouwing	
Aantal mensen		--
Dag	2,4	
Nacht	2,4	
Fractie buitenshuis		--
Dag	0,05	
Nacht	0,01	
Oppervlak	62880,8	m <sup>2</sup>
Complexiteit bouwvlak	Ok	
Herkomst data	RBM	

**5.275 Fundustry**

Eigenschap	Waarde	Eenheid
Naam	Fundaystry	
Omschrijving	Bedrijfswoning	
Type bebouwing	Woonbebouwing	
Aantal mensen		--
Dag	2,4	
Nacht	2,4	
Fractie buitenshuis		--
Dag	0,07	
Nacht	0,01	

Oppervlak	14246,2	m <sup>2</sup>
Complexiteit bouwvlak	Ok	
Herkomst data	RBM	

**5.276 Pitch en Putt**

Eigenschap	Waarde	Eenheid
Naam	Pitch en Putt	
Omschrijving	Bedrijfswoning	
Type bebouwing	Woonbebouwing	
Aantal mensen		--
Dag	2,4	
Nacht	2,4	
Fractie buitenshuis		--
Dag	0,07	
Nacht	0,01	
Oppervlak	41713,4	m <sup>2</sup>
Complexiteit bouwvlak	Ok	
Herkomst data	RBM	

**6 Bedrijven dagdienst****6.1 0243100001307588\_kantoor**

Eigenschap	Waarde	Eenheid
Naam	0243100001307588_kantoor	
Omschrijving	kantoor	
Aantal mensen		1/ha
Dag	63,0625987248296	
Nacht	dag: 63,06, nacht: 0	
Fractie buitenshuis		--
Dag	0,07	
Nacht	dag: 0,07, nacht: 0	
Oppervlak	1649,15	m <sup>2</sup>
Aantal verblijfplaatsen	1	
Complexiteit bouwvlak	Ok	
Herkomst data	NBB	

**6.2 0243100001311562\_onderwijs**

Eigenschap	Waarde	Eenheid
Naam	0243100001311562_onderwijs	
Omschrijving	onderw	
Aantal mensen		1/ha
Dag	1035,32588780981	
Nacht	dag: 1035, nacht: 0	
Fractie buitenshuis		--

Dag	0,07	
Nacht	dag: 0,07, nacht: 0	
Oppervlak	2251,47	m <sup>2</sup>
Aantal verblijfplaatsen	1	
Complexiteit bouwvlak	Ok	
Herkomst data	NBB	

**6.3 0243100001314000\_kantoor**

Eigenschap	Waarde	Eenheid
Naam	0243100001314000_kantoor	
Omschrijving	kantoor	
Aantal mensen		1/ha
Dag	992,037279463055	
Nacht	dag: 992, nacht: 0	
Fractie buitenshuis		--
Dag	0,07	
Nacht	dag: 0,07, nacht: 0	
Oppervlak	416,315	m <sup>2</sup>
Aantal verblijfplaatsen	1	
Complexiteit bouwvlak	Ok	
Herkomst data	NBB	

**6.4 0243100001325999\_kliniek**

Eigenschap	Waarde	Eenheid
Naam	0243100001325999_kliniek	
Omschrijving	kantoor	
Aantal mensen		1/ha
Dag	1,62159549819536	
Nacht	dag: 1,622, nacht: 0	
Fractie buitenshuis		--
Dag	0,07	
Nacht	dag: 0,07, nacht: 0	
Oppervlak	12518,5	m <sup>2</sup>
Aantal verblijfplaatsen	1	
Complexiteit bouwvlak	Ok	
Herkomst data	NBB	

**6.5 0243100001325999\_onderwijs**

Eigenschap	Waarde	Eenheid
Naam	0243100001325999_onderwijs	
Omschrijving	onderw	
Aantal mensen		1/ha
Dag	334,304293593476	
Nacht	dag: 334,3, nacht: 0	
Fractie buitenshuis		--



Dag	0,07	
Nacht	dag: 0,07, nacht: 0	
Oppervlak	12518,5	m <sup>2</sup>
Aantal verblijfplaatsen	1	
Complexiteit bouwvlak	Ok	
Herkomst data	NBB	

**6.6 0243100001326217\_kantoor**

Eigenschap	Waarde	Eenheid
Naam	0243100001326217_kantoor	
Omschrijving	kantoor	
Aantal mensen		1/ha
Dag	826,23522165685	
Nacht	dag: 826,2, nacht: 0	
Fractie buitenshuis		--
Dag	0,07	
Nacht	dag: 0,07, nacht: 0	
Oppervlak	332,835	m <sup>2</sup>
Aantal verblijfplaatsen	1	
Complexiteit bouwvlak	Ok	
Herkomst data	NBB	

**6.7 0243100001327961\_onderwijs**

Eigenschap	Waarde	Eenheid
Naam	0243100001327961_onderwijs	
Omschrijving	onderw	
Aantal mensen		1/ha
Dag	2452,69001760266	
Nacht	dag: 2453, nacht: 0	
Fractie buitenshuis		--
Dag	0,07	
Nacht	dag: 0,07, nacht: 0	
Oppervlak	1366,26	m <sup>2</sup>
Aantal verblijfplaatsen	1	
Complexiteit bouwvlak	Ok	
Herkomst data	NBB	

**6.8 0243100001377498\_onderwijs**

Eigenschap	Waarde	Eenheid
Naam	0243100001377498_onderwijs	
Omschrijving	onderw	
Aantal mensen		1/ha
Dag	327,939461266722	
Nacht	dag: 327,9, nacht: 0	
Fractie buitenshuis		--

Dag	0,07	
Nacht	dag: 0,07, nacht: 0	
Oppervlak	2344,94	m <sup>2</sup>
Aantal verblijfplaatsen	1	
Complexiteit bouwvlak	Ok	
Herkomst data	NBB	

### 6.9 Bedrijf kernrand Drielanden

Eigenschap	Waarde	Eenheid
Naam	Bedrijf kernrand Drielanden	
Omschrijving	bedrijfspannd (<10 personen)	
Aantal mensen		1/ha
Dag	348,258754736738	
Nacht	dag: 348,3, nacht: NVT	
Fractie buitenshuis		--
Dag	0,07	
Nacht	dag: 0,07, nacht: NVT	
Oppervlak	287,143	m <sup>2</sup>
Aantal verblijfplaatsen	1	
Complexiteit bouwvlak	Ok	
Herkomst data	RBM	

### 6.10 Telstar - sport

Eigenschap	Waarde	Eenheid
Naam	Telstar - sport	
Omschrijving	dagrecreatie	
Aantal mensen		1/ha
Dag	45,1985437641672	
Nacht	dag: 45,2, nacht: NVT	
Fractie buitenshuis		--
Dag	0,07	
Nacht	dag: 0,07, nacht: NVT	
Oppervlak	21294,9	m <sup>2</sup>
Aantal verblijfplaatsen	1	
Complexiteit bouwvlak	Ok	
Herkomst data	RBM	

### 6.11 Leisure - Vd Brink

Eigenschap	Waarde	Eenheid
Naam	Leisure - Vd Brink	
Omschrijving	Congres- en zalenfaciliteiten	
Aantal mensen		1/ha
Dag	171,753591239955	
Nacht	dag: 171,8, nacht: NVT	
Fractie buitenshuis		--

Dag	0,05	
Nacht	dag: 0,05, nacht: NVT	
Oppervlak	62880,8	m <sup>2</sup>
Aantal verblijfplaatsen	1	
Complexiteit bouwvlak	Ok	
Herkomst data	RBM	

### 6.12 Pitch en Putt

Eigenschap	Waarde	Eenheid
Naam	Pitch en Putt	
Omschrijving	Golfbaan	
Aantal mensen		1/ha
Dag	47,9461990072893	
Nacht	dag: 47,95, nacht: NVT	
Fractie buitenshuis		--
Dag	1	
Nacht	dag: 1, nacht: NVT	
Oppervlak	41713,4	m <sup>2</sup>
Aantal verblijfplaatsen	1	
Complexiteit bouwvlak	Ok	
Herkomst data	RBM	

## 7 Bedrijven continue

### 7.1 Mc. Donalds

Eigenschap	Waarde	Eenheid
Naam	Mc. Donalds	
Omschrijving	hrdag	
Aantal mensen		1/ha
Dag	8500	
Nacht	8500	
Fractie buitenshuis		--
Dag	0,07	
Nacht	0,01	
Oppervlak	587,83	m <sup>2</sup>
Aantal verblijfplaatsen	1	
Complexiteit bouwvlak	Ok	
Herkomst data	NBB (gewijzigd)	

**7.2 023310000000094\_winkel**

Eigenschap	Waarde	Eenheid
Naam	023310000000094_winkel	
Omschrijving	winkel	
Aantal mensen		1/ha
Dag	85,0586053790508	
Nacht	0	
Fractie buitenshuis		--
Dag	0,07	
Nacht	0,01	
Oppervlak	587,83	m <sup>2</sup>
Aantal verblijfplaatsen	1	
Complexiteit bouwvlak	Ok	
Herkomst data	NBB	

**7.3 023310000000164\_bijeen**

Eigenschap	Waarde	Eenheid
Naam	023310000000164_bijeen	
Omschrijving	hrdag	
Aantal mensen		1/ha
Dag	1276,3241863433	
Nacht	1276,3241863433	
Fractie buitenshuis		--
Dag	0,07	
Nacht	0,01	
Oppervlak	305,565	m <sup>2</sup>
Aantal verblijfplaatsen	1	
Complexiteit bouwvlak	Ok	
Herkomst data	NBB	

**7.4 023310000000164\_industrie**

Eigenschap	Waarde	Eenheid
Naam	023310000000164_industrie	
Omschrijving	plgzwr	
Aantal mensen		1/ha
Dag	126,257915664422	
Nacht	78,3466692847656	
Fractie buitenshuis		--
Dag	0,07	
Nacht	0,01	
Oppervlak	305,565	m <sup>2</sup>
Aantal verblijfplaatsen	1	
Complexiteit bouwvlak	Ok	
Herkomst data	NBB	

**7.5 023310000000347\_sport**

Eigenschap	Waarde	Eenheid
Naam	023310000000347_sport	
Omschrijving	hrdag	
Aantal mensen		1/ha
Dag	538,789242907059	
Nacht	538,789242907059	
Fractie buitenshuis		--
Dag	0,07	
Nacht	0,01	
Oppervlak	641,995	m <sup>2</sup>
Aantal verblijfplaatsen	1	
Complexiteit bouwvlak	Ok	
Herkomst data	NBB	

**7.6 023310000000651\_winkel**

Eigenschap	Waarde	Eenheid
Naam	023310000000651_winkel	
Omschrijving	winkel	
Aantal mensen		1/ha
Dag	551,256530630981	
Nacht	0	
Fractie buitenshuis		--
Dag	0,07	
Nacht	0,01	
Oppervlak	735,955	m <sup>2</sup>
Aantal verblijfplaatsen	1	
Complexiteit bouwvlak	Ok	
Herkomst data	NBB	

**7.7 0233100000028173\_bijeen**

Eigenschap	Waarde	Eenheid
Naam	0233100000028173_bijeen	
Omschrijving	hrdag	
Aantal mensen		1/ha
Dag	770,498234601568	
Nacht	770,498234601568	
Fractie buitenshuis		--
Dag	0,07	
Nacht	0,01	
Oppervlak	140,195	m <sup>2</sup>
Aantal verblijfplaatsen	1	
Complexiteit bouwvlak	Ok	
Herkomst data	NBB	

**7.8 023310000028174\_bijeen**

Eigenschap	Waarde	Eenheid
Naam	023310000028174_bijeen	
Omschrijving	hrdag	
Aantal mensen		1/ha
Dag	344,886928930472	
Nacht	344,886928930472	
Fractie buitenshuis		--
Dag	0,07	
Nacht	0,01	
Oppervlak	371,89	m <sup>2</sup>
Aantal verblijfplaatsen	1	
Complexiteit bouwvlak	Ok	
Herkomst data	NBB	

**7.9 023310000028174\_logies**

Eigenschap	Waarde	Eenheid
Naam	023310000028174_logies	
Omschrijving	prkcmp	
Aantal mensen		1/ha
Dag	137,944015703518	
Nacht	137,944015703518	
Fractie buitenshuis		--
Dag	0,07	
Nacht	0,01	
Oppervlak	371,89	m <sup>2</sup>
Aantal verblijfplaatsen	1	
Complexiteit bouwvlak	Ok	
Herkomst data	NBB	

**7.10 023310000028174\_sport**

Eigenschap	Waarde	Eenheid
Naam	023310000028174_sport	
Omschrijving	hrdag	
Aantal mensen		1/ha
Dag	156,766785877487	
Nacht	156,766785877487	
Fractie buitenshuis		--
Dag	0,07	
Nacht	0,01	
Oppervlak	371,89	m <sup>2</sup>
Aantal verblijfplaatsen	1	
Complexiteit bouwvlak	Ok	
Herkomst data	NBB	

**7.11 0233100000028175\_bijeen**

Eigenschap	Waarde	Eenheid
Naam	0233100000028175_bijeen	
Omschrijving	hrdag	
Aantal mensen		1/ha
Dag	348,073870035586	
Nacht	348,073870035586	
Fractie buitenshuis		--
Dag	0,07	
Nacht	0,01	
Oppervlak	368,485	m <sup>2</sup>
Aantal verblijfplaatsen	1	
Complexiteit bouwvlak	Ok	
Herkomst data	NBB	

**7.12 0233100000028175\_logies**

Eigenschap	Waarde	Eenheid
Naam	0233100000028175_logies	
Omschrijving	prkcmp	
Aantal mensen		1/ha
Dag	139,21869275554	
Nacht	139,21869275554	
Fractie buitenshuis		--
Dag	0,07	
Nacht	0,01	
Oppervlak	368,485	m <sup>2</sup>
Aantal verblijfplaatsen	1	
Complexiteit bouwvlak	Ok	
Herkomst data	NBB	

**7.13 0233100000028175\_sport**

Eigenschap	Waarde	Eenheid
Naam	0233100000028175_sport	
Omschrijving	hrdag	
Aantal mensen		1/ha
Dag	158,215395470721	
Nacht	158,215395470721	
Fractie buitenshuis		--
Dag	0,07	
Nacht	0,01	
Oppervlak	368,485	m <sup>2</sup>
Aantal verblijfplaatsen	1	
Complexiteit bouwvlak	Ok	
Herkomst data	NBB	

**7.14 0233100000028177\_bijeen**

Eigenschap	Waarde	Eenheid
Naam	0233100000028177_bijeen	
Omschrijving	hrdag	
Aantal mensen		1/ha
Dag	1125,06161990889	
Nacht	1125,06161990889	
Fractie buitenshuis		--
Dag	0,07	
Nacht	0,01	
Oppervlak	466,57	m <sup>2</sup>
Aantal verblijfplaatsen	1	
Complexiteit bouwvlak	Ok	
Herkomst data	NBB	

**7.15 Pitch en Putt**

Eigenschap	Waarde	Eenheid
Naam	Pitch en Putt	
Omschrijving	hrdag	
Aantal mensen		1/ha
Dag	1036,757775682	
Nacht	0	
Fractie buitenshuis		--
Dag	0,07	
Nacht	0,01	
Oppervlak	360,74	m <sup>2</sup>
Aantal verblijfplaatsen	1	
Complexiteit bouwvlak	Ok	
Herkomst data	NBB (gewijzigd)	

**7.16 0233100000028178\_sport**

Eigenschap	Waarde	Eenheid
Naam	0233100000028178_sport	
Omschrijving	hrdag	
Aantal mensen		1/ha
Dag	330,709097964873	
Nacht	330,709097964873	
Fractie buitenshuis		--
Dag	0,07	
Nacht	0,01	
Oppervlak	360,74	m <sup>2</sup>
Aantal verblijfplaatsen	1	
Complexiteit bouwvlak	Ok	
Herkomst data	NBB	



**7.17 0243100001306046\_sport**

Eigenschap	Waarde	Eenheid
Naam	0243100001306046_sport	
Omschrijving	hrdag	
Aantal mensen		1/ha
Dag	738,462683144246	
Nacht	738,462683144246	
Fractie buitenshuis		--
Dag	0,07	
Nacht	0,01	
Oppervlak	806,405	m <sup>2</sup>
Aantal verblijfplaatsen	1	
Complexiteit bouwvlak	Ok	
Herkomst data	NBB	

**7.18 0243100001311070\_bijeen**

Eigenschap	Waarde	Eenheid
Naam	0243100001311070_bijeen	
Omschrijving	hrdag	
Aantal mensen		1/ha
Dag	2010,60135258151	
Nacht	2010,60135258151	
Fractie buitenshuis		--
Dag	0,07	
Nacht	0,01	
Oppervlak	54,71	m <sup>2</sup>
Aantal verblijfplaatsen	1	
Complexiteit bouwvlak	Ok	
Herkomst data	NBB	

**7.19 0243100001311402\_industrie**

Eigenschap	Waarde	Eenheid
Naam	0243100001311402_industrie	
Omschrijving	plgzwr	
Aantal mensen		1/ha
Dag	31,154759250366	
Nacht	19,3335262574492	
Fractie buitenshuis		--
Dag	0,07	
Nacht	0,01	
Oppervlak	22133,1	m <sup>2</sup>
Aantal verblijfplaatsen	1	
Complexiteit bouwvlak	Ok	
Herkomst data	NBB	

**7.20 0243100001311402\_winkel**

Eigenschap	Waarde	Eenheid
Naam	0243100001311402_winkel	
Omschrijving	winkel	
Aantal mensen		1/ha
Dag	67,5144032308345	
Nacht	0	
Fractie buitenshuis		--
Dag	0,07	
Nacht	0,01	
Oppervlak	22133,1	m <sup>2</sup>
Aantal verblijfplaatsen	1	
Complexiteit bouwvlak	Ok	
Herkomst data	NBB	

**7.21 0243100001325999\_bijeen**

Eigenschap	Waarde	Eenheid
Naam	0243100001325999_bijeen	
Omschrijving	hrdag	
Aantal mensen		1/ha
Dag	27,7141055243299	
Nacht	27,7141055243299	
Fractie buitenshuis		--
Dag	0,07	
Nacht	0,01	
Oppervlak	12518,5	m <sup>2</sup>
Aantal verblijfplaatsen	1	
Complexiteit bouwvlak	Ok	
Herkomst data	NBB	

**7.22 0243100001327960\_bijeen**

Eigenschap	Waarde	Eenheid
Naam	0243100001327960_bijeen	
Omschrijving	hrdag	
Aantal mensen		1/ha
Dag	848,716224400437	
Nacht	848,716224400437	
Fractie buitenshuis		--
Dag	0,07	
Nacht	0,01	
Oppervlak	1197,06	m <sup>2</sup>
Aantal verblijfplaatsen	1	
Complexiteit bouwvlak	Ok	
Herkomst data	NBB	

**7.23 0243100001377498\_bijeen**

Eigenschap	Waarde	Eenheid
Naam	0243100001377498_bijeen	
Omschrijving	hrdag	
Aantal mensen		1/ha
Dag	327,896816343281	
Nacht	327,896816343281	
Fractie buitenshuis		--
Dag	0,07	
Nacht	0,01	
Oppervlak	2344,94	m <sup>2</sup>
Aantal verblijfplaatsen	1	
Complexiteit bouwvlak	Ok	
Herkomst data	NBB	

**7.24 0243100001377498\_sport**

Eigenschap	Waarde	Eenheid
Naam	0243100001377498_sport	
Omschrijving	hrdag	
Aantal mensen		1/ha
Dag	231,647224135349	
Nacht	231,647224135349	
Fractie buitenshuis		--
Dag	0,07	
Nacht	0,01	
Oppervlak	2344,94	m <sup>2</sup>
Aantal verblijfplaatsen	1	
Complexiteit bouwvlak	Ok	
Herkomst data	NBB	

**7.25 bouwblok00008\_bijeen**

Eigenschap	Waarde	Eenheid
Naam	bouwblok00008_bijeen	
Omschrijving	hrdag	
Aantal mensen		1/ha
Dag	304,621242716355	
Nacht	304,621242716355	
Fractie buitenshuis		--
Dag	0,07	
Nacht	0,01	
Oppervlak	433,325	m <sup>2</sup>
Aantal verblijfplaatsen	1	
Complexiteit bouwvlak	Ok	
Herkomst data	NBB	

**7.26 bouwblok00010\_bijeen**

Eigenschap	Waarde	Eenheid
Naam	bouwblok00010_bijeen	
Omschrijving	hrdag	
Aantal mensen		1/ha
Dag	188,216506017254	
Nacht	188,216506017254	
Fractie buitenshuis		--
Dag	0,07	
Nacht	0,01	
Oppervlak	701,32	m <sup>2</sup>
Aantal verblijfplaatsen	1	
Complexiteit bouwvlak	Ok	
Herkomst data	NBB	

**7.27 bouwblok00030\_bijeen**

Eigenschap	Waarde	Eenheid
Naam	bouwblok00030_bijeen	
Omschrijving	hrdag	
Aantal mensen		1/ha
Dag	93,5791913907355	
Nacht	93,5791913907355	
Fractie buitenshuis		--
Dag	0,07	
Nacht	0,01	
Oppervlak	705,285	m <sup>2</sup>
Aantal verblijfplaatsen	1	
Complexiteit bouwvlak	Ok	
Herkomst data	NBB	

**7.28 bouwblok00033\_bijeen**

Eigenschap	Waarde	Eenheid
Naam	bouwblok00033_bijeen	
Omschrijving	hrdag	
Aantal mensen		1/ha
Dag	56,4795283103765	
Nacht	56,4795283103765	
Fractie buitenshuis		--
Dag	0,07	
Nacht	0,01	
Oppervlak	1168,56	m <sup>2</sup>
Aantal verblijfplaatsen	1	
Complexiteit bouwvlak	Ok	
Herkomst data	NBB	

**7.29 bouwblok00039\_bijeen**

Eigenschap	Waarde	Eenheid
Naam	bouwblok00039_bijeen	
Omschrijving	hrdag	
Aantal mensen		1/ha
Dag	404,380791912566	
Nacht	404,380791912566	
Fractie buitenshuis		--
Dag	0,07	
Nacht	0,01	
Oppervlak	326,425	m <sup>2</sup>
Aantal verblijfplaatsen	1	
Complexiteit bouwvlak	Ok	
Herkomst data	NBB	

**7.30 bouwblok00052\_bijeen**

Eigenschap	Waarde	Eenheid
Naam	bouwblok00052_bijeen	
Omschrijving	hrdag	
Aantal mensen		1/ha
Dag	117,698984846284	
Nacht	117,698984846284	
Fractie buitenshuis		--
Dag	0,07	
Nacht	0,01	
Oppervlak	1121,5	m <sup>2</sup>
Aantal verblijfplaatsen	1	
Complexiteit bouwvlak	Ok	
Herkomst data	NBB	

**7.31 bouwblok00053\_bijeen**

Eigenschap	Waarde	Eenheid
Naam	bouwblok00053_bijeen	
Omschrijving	hrdag	
Aantal mensen		1/ha
Dag	107,112644769483	
Nacht	107,112644769483	
Fractie buitenshuis		--
Dag	0,07	
Nacht	0,01	
Oppervlak	821,565	m <sup>2</sup>
Aantal verblijfplaatsen	1	
Complexiteit bouwvlak	Ok	
Herkomst data	NBB	

**7.32 bouwblok00059\_bijeen**

Eigenschap	Waarde	Eenheid
Naam	bouwblok00059_bijeen	
Omschrijving	hrdag	
Aantal mensen		1/ha
Dag	59,0925268098607	
Nacht	59,0925268098607	
Fractie buitenshuis		--
Dag	0,07	
Nacht	0,01	
Oppervlak	744,595	m <sup>2</sup>
Aantal verblijfplaatsen	1	
Complexiteit bouwvlak	Ok	
Herkomst data	NBB	

**7.33 bouwblok00064\_bijeen**

Eigenschap	Waarde	Eenheid
Naam	bouwblok00064_bijeen	
Omschrijving	hrdag	
Aantal mensen		1/ha
Dag	47,5891756256517	
Nacht	47,5891756256517	
Fractie buitenshuis		--
Dag	0,07	
Nacht	0,01	
Oppervlak	1386,87	m <sup>2</sup>
Aantal verblijfplaatsen	1	
Complexiteit bouwvlak	Ok	
Herkomst data	NBB	

**7.34 bouwblok00074\_bijeen**

Eigenschap	Waarde	Eenheid
Naam	bouwblok00074_bijeen	
Omschrijving	hrdag	
Aantal mensen		1/ha
Dag	368,3608027027	
Nacht	368,3608027027	
Fractie buitenshuis		--
Dag	0,07	
Nacht	0,01	
Oppervlak	362,525	m <sup>2</sup>
Aantal verblijfplaatsen	1	
Complexiteit bouwvlak	Ok	
Herkomst data	NBB	

**7.35 bouwblok00099\_bijeen**

Eigenschap	Waarde	Eenheid
Naam	bouwblok00099_bijeen	
Omschrijving	hrdag	
Aantal mensen		1/ha
Dag	20,1035331959395	
Nacht	20,1035331959395	
Fractie buitenshuis		--
Dag	0,07	
Nacht	0,01	
Oppervlak	1094,34	m <sup>2</sup>
Aantal verblijfplaatsen	1	
Complexiteit bouwvlak	Ok	
Herkomst data	NBB	

**7.36 bouwblok00130\_bijeen**

Eigenschap	Waarde	Eenheid
Naam	bouwblok00130_bijeen	
Omschrijving	hrdag	
Aantal mensen		1/ha
Dag	120,468183166311	
Nacht	120,468183166311	
Fractie buitenshuis		--
Dag	0,07	
Nacht	0,01	
Oppervlak	1095,73	m <sup>2</sup>
Aantal verblijfplaatsen	1	
Complexiteit bouwvlak	Ok	
Herkomst data	NBB	

**7.37 bouwblok00132\_bijeen**

Eigenschap	Waarde	Eenheid
Naam	bouwblok00132_bijeen	
Omschrijving	hrdag	
Aantal mensen		1/ha
Dag	88,817117480837	
Nacht	88,817117480837	
Fractie buitenshuis		--
Dag	0,07	
Nacht	0,01	
Oppervlak	1486,2	m <sup>2</sup>
Aantal verblijfplaatsen	1	
Complexiteit bouwvlak	Ok	
Herkomst data	NBB	

**7.38 bouwblok00178\_bijeen**

Eigenschap	Waarde	Eenheid
Naam	bouwblok00178_bijeen	
Omschrijving	hrdag	
Aantal mensen		1/ha
Dag	50,0485319097837	
Nacht	50,0485319097837	
Fractie buitenshuis		--
Dag	0,07	
Nacht	0,01	
Oppervlak	1318,72	m <sup>2</sup>
Aantal verblijfplaatsen	1	
Complexiteit bouwvlak	Ok	
Herkomst data	NBB	

**7.39 bouwblok00198\_bijeen**

Eigenschap	Waarde	Eenheid
Naam	bouwblok00198_bijeen	
Omschrijving	hrdag	
Aantal mensen		1/ha
Dag	209,191096066294	
Nacht	209,191096066294	
Fractie buitenshuis		--
Dag	0,07	
Nacht	0,01	
Oppervlak	525,835	m <sup>2</sup>
Aantal verblijfplaatsen	1	
Complexiteit bouwvlak	Ok	
Herkomst data	NBB	

**7.40 bouwblok00230\_bijeen**

Eigenschap	Waarde	Eenheid
Naam	bouwblok00230_bijeen	
Omschrijving	hrdag	
Aantal mensen		1/ha
Dag	86,9135802470159	
Nacht	86,9135802470159	
Fractie buitenshuis		--
Dag	0,07	
Nacht	0,01	
Oppervlak	1518,75	m <sup>2</sup>
Aantal verblijfplaatsen	1	
Complexiteit bouwvlak	Ok	
Herkomst data	NBB	



**7.41 bouwblok00642\_bijeen**

Eigenschap	Waarde	Eenheid
Naam	bouwblok00642_bijeen	
Omschrijving	hrdag	
Aantal mensen		1/ha
Dag	1112,98482293535	
Nacht	1112,98482293535	
Fractie buitenshuis		--
Dag	0,07	
Nacht	0,01	
Oppervlak	118,6	m <sup>2</sup>
Aantal verblijfplaatsen	1	
Complexiteit bouwvlak	Ok	
Herkomst data	NBB	

**7.42 bouwblok00668\_industrie**

Eigenschap	Waarde	Eenheid
Naam	bouwblok00668_industrie	
Omschrijving	plgzwr	
Aantal mensen		1/ha
Dag	23,0337392991157	
Nacht	14,2865136057673	
Fractie buitenshuis		--
Dag	0,07	
Nacht	0,01	
Oppervlak	536,17	m <sup>2</sup>
Aantal verblijfplaatsen	1	
Complexiteit bouwvlak	Ok	
Herkomst data	NBB	

**7.43 bouwblok00670\_bijeen**

Eigenschap	Waarde	Eenheid
Naam	bouwblok00670_bijeen	
Omschrijving	hrdag	
Aantal mensen		1/ha
Dag	853,512657202197	
Nacht	853,512657202197	
Fractie buitenshuis		--
Dag	0,07	
Nacht	0,01	
Oppervlak	154,655	m <sup>2</sup>
Aantal verblijfplaatsen	1	
Complexiteit bouwvlak	Ok	
Herkomst data	NBB	

**7.44 Leisure - Vd Brink**

Eigenschap	Waarde	Eenheid
Naam	Leisure - Vd Brink	
Omschrijving	Indoor speelparadijs	
Aantal mensen		1/ha
Dag	22,3041121957444	
Nacht	20,2764656324949	
Fractie buitenshuis		--
Dag	0,05	
Nacht	0,01	
Oppervlak	62880,8	m <sup>2</sup>
Aantal verblijfplaatsen	1	
Complexiteit bouwvlak	Ok	
Herkomst data	RBM	

**7.45 Leisure - Vd Brink<1>**

Eigenschap	Waarde	Eenheid
Naam	Leisure - Vd Brink<1>	
Omschrijving	Wellness	
Aantal mensen		1/ha
Dag	65,6003299874834	
Nacht	59,6366636249849	
Fractie buitenshuis		--
Dag	0,05	
Nacht	0,01	
Oppervlak	62880,8	m <sup>2</sup>
Aantal verblijfplaatsen	1	
Complexiteit bouwvlak	Ok	
Herkomst data	RBM	

**7.46 Leisure - Vd Brink<2>**

Eigenschap	Waarde	Eenheid
Naam	Leisure - Vd Brink<2>	
Omschrijving	Restaurants	
Aantal mensen		1/ha
Dag	107,345994524973	
Nacht	107,345994524973	
Fractie buitenshuis		--
Dag	0,05	
Nacht	0,01	
Oppervlak	62880,8	m <sup>2</sup>
Aantal verblijfplaatsen	1	
Complexiteit bouwvlak	Ok	
Herkomst data	RBM	

**7.47 Leisure - Vd Brink<3>**

Eigenschap	Waarde	Eenheid
Naam	Leisure - Vd Brink<3>	
Omschrijving	Sport, fitness, bowlingbaan	
Aantal mensen		1/ha
Dag	59,9149680552348	
Nacht	54,4681527774862	
Fractie buitenshuis		--
Dag	0,05	
Nacht	0,01	
Oppervlak	62880,8	m <sup>2</sup>
Aantal verblijfplaatsen	1	
Complexiteit bouwvlak	Ok	
Herkomst data	RBM	

**7.48 Leisure - Vd Brink<4>**

Eigenschap	Waarde	Eenheid
Naam	Leisure - Vd Brink<4>	
Omschrijving	Hotel	
Aantal mensen		1/ha
Dag	23,8546654499923	
Nacht	47,7093308999847	
Fractie buitenshuis		--
Dag	0,05	
Nacht	0,01	
Oppervlak	62880,8	m <sup>2</sup>
Aantal verblijfplaatsen	1	
Complexiteit bouwvlak	Ok	
Herkomst data	RBM	

**7.49 Fundustry**

Eigenschap	Waarde	Eenheid
Naam	Fundaystry	
Omschrijving	Sport	
Aantal mensen		1/ha
Dag	32,8158237511878	
Nacht	29,8325670465344	
Fractie buitenshuis		--
Dag	0,07	
Nacht	0,01	
Oppervlak	14246,2	m <sup>2</sup>
Aantal verblijfplaatsen	1	
Complexiteit bouwvlak	Ok	
Herkomst data	RBM	

**7.50 Pitch en Putt - verblijfsrecreatie**

Eigenschap	Waarde	Eenheid
Naam	Pitch en Putt - verblijfsrecreatie	
Omschrijving	2 stuk	
Aantal mensen		1/ha
Dag	0,479461990072973	
Nacht	0,958923980145946	
Fractie buitenshuis		--
Dag	0,07	
Nacht	0,01	
Oppervlak	41713,4	m <sup>2</sup>
Aantal verblijfplaatsen	1	
Complexiteit bouwvlak	Ok	
Herkomst data	RBM	

**8 Evenementen werkweek****8.1 Sportvelden**

Eigenschap	Waarde	Eenheid
Naam	Sportvelden	
Omschrijving	trainingen	
Aantal mensen		1/ha
Dag	25	
Nacht	25	
Fractie buitenshuis		--
Dag	1	
Nacht	1	
Aantal evenementen	15	1/jaar
Tijdsduur van het evenement		uur
Dag	1	
Nacht	3	
Oppervlak	55597,6	m <sup>2</sup>
Aantal verblijfplaatsen	1	
Complexiteit bouwvlak	Ok	
Herkomst data	RBM	

**8.2 FoodPlaza - Bellini's**

Eigenschap	Waarde	Eenheid
Naam	FoodPlaza - Bellini's	
Omschrijving	ma t/m do	
Aantal mensen		1/ha
Dag	775,86346369721	
Nacht	705,330421542918	
Fractie buitenshuis		--
Dag	0,25	
Nacht	0,1	
Aantal evenementen	208,592757936508	1/jaar
Tijdsduur van het evenement		uur
Dag	3,5	
Nacht	3	
Oppervlak	11200,4	m <sup>2</sup>
Aantal verblijfplaatsen	1	
Complexiteit bouwvlak	Ok	
Herkomst data	RBM	

**8.3 FoodPlaza - Bellini's<1>**

Eigenschap	Waarde	Eenheid
Naam	FoodPlaza - Bellini's<1>	
Omschrijving	vrijdag	
Aantal mensen		1/ha
Dag	775,86346369721	
Nacht	705,330421542918	
Fractie buitenshuis		--
Dag	0,25	
Nacht	0,1	
Aantal evenementen	52,148189484127	1/jaar
Tijdsduur van het evenement		uur
Dag	7,5	
Nacht	3	
Oppervlak	11200,4	m <sup>2</sup>
Aantal verblijfplaatsen	1	
Complexiteit bouwvlak	Ok	
Herkomst data	RBM	

**8.4 Leisure - Vd Brink**

Eigenschap	Waarde	Eenheid
Naam	Leisure - Vd Brink	
Omschrijving	Evenementen dag/avond	
Aantal mensen		1/ha
Dag	264,945817597915	
Nacht	795,155514999886	
Fractie buitenshuis		--
Dag	0,25	
Nacht	0,1	
Aantal evenementen	261	1/jaar
Tijdsduur van het evenement		uur
Dag	9,5	
Nacht	9,5	
Oppervlak	62880,8	m <sup>2</sup>
Aantal verblijfplaatsen	1	
Complexiteit bouwvlak	Ok	
Herkomst data	RBM	

**9 Evenementen weekend****9.1 Bellini's zaterdag en zondag**

Eigenschap	Waarde	Eenheid
Naam	Bellini's zaterdag en zondag	
Omschrijving	beurze	
Aantal mensen		1/ha
Dag	759,581679137136	
Nacht	759,581679137136	
Fractie buitenshuis		--
Dag	0,25	
Nacht	0,1	
Aantal evenementen	104,296378968254	1/jaar
Tijdsduur van het evenement		uur
Dag	7,5	
Nacht	3	
Oppervlak	2237,99	m <sup>2</sup>
Aantal verblijfplaatsen	1	
Complexiteit bouwvlak	Ok	
Herkomst data	NBB (gewijzigd)	

**9.2 Sportvelden**

Eigenschap	Waarde	Eenheid
Naam	Sportvelden	
Omschrijving	westrijden	
Aantal mensen		1/ha
Dag	50	
Nacht	50	
Fractie buitenshuis		--
Dag	0,25	
Nacht	0,1	
Aantal evenementen	104,296378968254	1/jaar
Tijdsduur van het evenement		uur
Dag	6	
Nacht	0	
Oppervlak	17157,4	m <sup>2</sup>
Aantal verblijfplaatsen	1	
Complexiteit bouwvlak	Ok	
Herkomst data	RBM	

**9.3 FoodPlaza - Bellini's**

Eigenschap	Waarde	Eenheid
Naam	FoodPlaza - Bellini's	
Omschrijving	za en zo	
Aantal mensen		1/ha
Dag	775,86346369721	
Nacht	705,330421542918	
Fractie buitenshuis		--
Dag	0,25	
Nacht	0,1	
Aantal evenementen	104,296378968254	1/jaar
Tijdsduur van het evenement		uur
Dag	7,5	
Nacht	3	
Oppervlak	11200,4	m <sup>2</sup>
Aantal verblijfplaatsen	1	
Complexiteit bouwvlak	Ok	
Herkomst data	RBM	

**9.4 Fundustry**

Eigenschap	Waarde	Eenheid
Naam	Fundaystry	
Omschrijving	Paintball (buiten)	
Aantal mensen		1/ha
Dag	350,971377018052	
Nacht	0	
Fractie buitenshuis		--
Dag	1	
Nacht	0	
Aantal evenementen	12	1/jaar
Tijdsduur van het evenement		uur
Dag	10	
Nacht	0,5	
Oppervlak	14246,2	m <sup>2</sup>
Aantal verblijfplaatsen	1	
Complexiteit bouwvlak	Ok	
Herkomst data	RBM	

**9.5 Leisure - Vd Brink<1>**

Eigenschap	Waarde	Eenheid
Naam	Leisure - Vd Brink<1>	
Omschrijving	Evenementen dag/avond	
Aantal mensen		1/ha
Dag	264,945817597915	
Nacht	795,155514999886	
Fractie buitenshuis		--
Dag	0,25	
Nacht	0,1	
Aantal evenementen	104	1/jaar
Tijdsduur van het evenement		uur
Dag	9,5	
Nacht	9,5	
Oppervlak	62880,8	m <sup>2</sup>
Aantal verblijfplaatsen	1	
Complexiteit bouwvlak	Ok	
Herkomst data	RBM	



## **IV. BIJLAGE**

**Berekening RBM II – EV weg toekomstige situatie,  
maximaal aantal evenementen**

# **Rapportage**

## **EV A28 Stand Horst - Toekomstige situatie**

Versie: 2.3.0 Build: 535

Releasedatum: 14-11-2013

Datum: 22-11-2018, tijd: 11:47:33

## 1 Projectgegevens

### 1.1 Samenvatting

Eigenschap	Waarde	Eenheid
Projectnaam	EV A28 Stand Horst - Toekomstige situatie	
Omschrijving	EV A28 Stand Horst - Toekomstige situatie	
Modaliteit	Weg	
Weerfile	Soesterberg	
Totale lengte van de route	6438	m
Berekend	Groepsrisico's	
Gemiddelde afstand tot de contouren		
Contour	Afstand	
1/j	m	
10-5	Niet aanwezig	
10-6	Niet aanwezig	
10-7	Niet aanwezig	
10-8	Niet aanwezig	
Oppervlak onder de contouren		
Contour	Oppervlak	
1/j	m <sup>2</sup>	
10-5	Niet aanwezig	
10-6	Niet aanwezig	
10-7	Niet aanwezig	
10-8	Niet aanwezig	

### 1.2 Versies

Onderdeel	Versie	Datum
RBM_II.exe	2.3.0 Build: 535	14/11/2013
Parameters	1.3.	14/11/2013
Weer	1.0	24-8-2012
Scenariobestand	nvt	24-8-2012
Stoffenbestand	Niet ingevuld	24-8-2012
Helpbestand	2.2	24-8-2012
Systeemdatum	-	22-11-2018

### 1.3 Werkgebied

Punt	X-waarde	Y-Waarde
Linksonder	164750	476100

Rechtsboven 172300 483650

#### 1.4 Algemene gegevens

Eigenschap	Waarde
Projectnaam	EV A28 Stand Horst - Toekomstige situatie
Omschrijving	Toekomstige situatie
Extra informatie	Geen informatie
Projectcode	WND624
Datum afronding	Niet ingevuld
Uitgevoerd door	
Analist	PC
Telefoon	088-33 66 333
E-mail	pc@kragten.nl
Bedrijf	Kragten
Postadres	Postbus 14
Postcode	6040AA
Plaats	Roermond
In opdracht van	
Naam	mevr. M. Koops van 't Jagt
Telefoon	0592-31 62 06
E-mail	m.koopvantjagt@bugelhajema.nl
Organisatie contactpersoon	BugelHajema
Postadres	Vaart NZ 50
Postcode	9401GN
Plaats	Assen

##### 1.4.1 Weer: Soesterberg

Eigenschap	Waarde	Eenheid
Weerstation	Soesterberg	
Specificaties	CPR 18E pag. 4.34	
Aantal windrichtingen	12	
Aantal weersklassen	6	
Begin van de dag (hh:mm)	08:00	
Begin van de nacht (hh:mm)	18:30	
Meteo gegevens		
Meteo gegevens		
Weerstabili	B D D D E F	
Windsnelh m/s	3,0 1,5 5,0 9,0 5,0 1,5	
6:0	o/o 2,000 1,500 2,600 1,500 0,000 0,000	
0:1	o/o 3,700 1,700 2,900 1,400 0,000 0,000	
1:1	o/o 2,200 1,200 1,700 1,000 0,000 0,000	
1:2	o/o 2,300 1,100 1,600 1,200 0,000 0,000	
2:2	o/o 1,600 1,000 1,400 0,500 0,000 0,000	
2:3	o/o 1,300 1,300 1,800 0,600 0,000 0,000	
3:3	o/o 1,500 2,000 3,000 1,200 0,000 0,000	
3:4	o/o 1,700 2,500 5,400 3,500 0,000 0,000	
4:4	o/o 1,400 1,600 4,700 5,200 0,000 0,000	
4:5	o/o 1,500 1,600 3,800 4,800 0,000 0,000	
5:5	o/o 1,600 1,300 4,000 2,700 0,000 0,000	
5:6	o/o 1,000 1,100 2,200 1,600 0,000 0,000	

Meteo gegevens

Weerstabili		B	D	D	D	E	F
Windsnelh	m/s	3,0	1,5	5,0	9,0	5,0	1,5
6:0	o/o	0,000	1,400	1,000	0,300	0,400	2,200
0:1	o/o	0,000	2,200	2,000	0,500	1,300	4,100
1:1	o/o	0,000	1,400	1,700	0,700	1,100	3,000
1:2	o/o	0,000	1,500	1,700	0,700	1,400	3,300
2:2	o/o	0,000	1,400	1,000	0,200	0,500	2,600
2:3	o/o	0,000	2,000	1,800	0,600	0,500	3,100
3:3	o/o	0,000	3,100	2,700	1,100	0,700	3,600
3:4	o/o	0,000	3,000	4,300	2,700	1,000	3,000
4:4	o/o	0,000	2,000	3,500	3,300	0,700	1,800
4:5	o/o	0,000	1,900	2,100	1,800	0,600	1,900
5:5	o/o	0,000	1,300	1,200	0,700	0,300	1,600
5:6	o/o	0,000	1,200	1,100	0,400	0,200	1,500

2 Situatie plot + PR-contouren

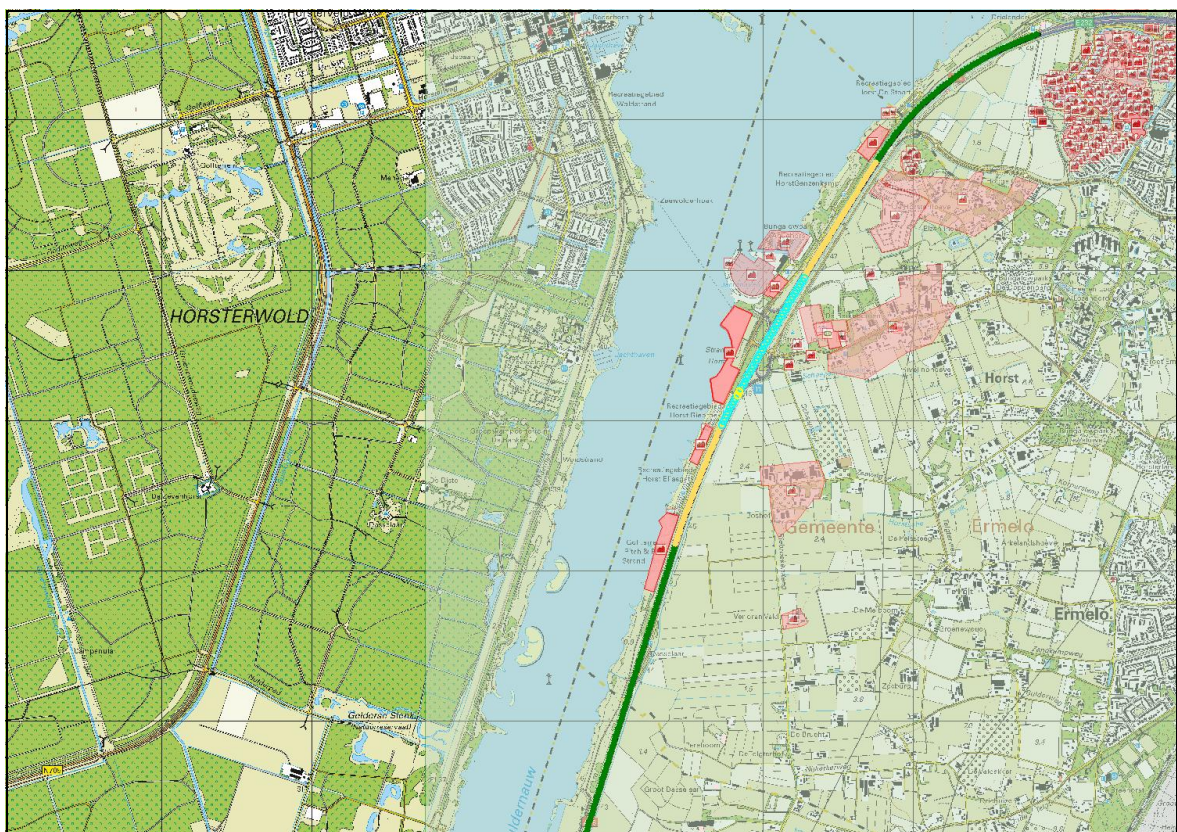

Figuur 1

### 3 Groepsrisico's

#### 3.1 Groepsrisicocurve



##### 3.1.1 Kenmerken van het berekende groepsrisico

Eigenschap	Waarde
Naam GR-curve	Groepsrisico van de totale route.
Normwaarde (N:F)	0,01057 (819 : 1,6E-008)
Max. N (N:F)	1573 (1573 : 1,1E-009)
Max. F (N:F)	2,6E-006 (11 : 2,6E-006)
Naam GR-curve	Hoogste groepsrisico per km. Deelroute 1, 3069-4068
Normwaarde (N:F)	0,00995 (819 : 1,5E-008)
Max. N (N:F)	1573 (1573 : 1,1E-009)
Max. F (N:F)	7,8E-007 (11 : 7,8E-007)

### 4 Route en transportgegevens

**4.1 Wegroute: A28**

Eigenschap	Waarde			Unit
Omschrijving	Niet ingevuld			
Type wegtraject	Snelweg			
Breedte	25			m
Frequentie (1/vtg.km)	8,300E-008			
Beginpunt is eindpunt voorgaand traject	Niet waar			
Coördinaten				
Transport van voorgaand traject	Niet waar			
Transport				
Stof	Aantal transp. 1/jaar	Transp. middel	Transp. overdag o/o	Transp. werkweek o/o
GF3 (licht ontvare gassen)	6902	Tankwagen (brandb. gas)	70	100
Lengte	6438	m		

**5 Standaard bebouwing****5.1 023310000000164\_wonend**

Eigenschap	Waarde		Eenheid
Naam	023310000000164_wonend		
Omschrijving	wonen		
Type bebouwing	Woonbebouwing		
Aantal mensen			--
Dag	1,16		
Nacht	2,32		
Fractie buitenshuis			--
Dag	0,07		
Nacht	0,01		
Oppervlak	305,565		m <sup>2</sup>
Complexiteit bouwvlak	Ok		
Herkomst data	NBB		

**5.2 0233100000001677\_wonend**

Eigenschap	Waarde		Eenheid
Naam	0233100000001677_wonend		
Omschrijving	wonen		
Type bebouwing	Woonbebouwing		
Aantal mensen			--
Dag	3,48		
Nacht	6,96		
Fractie buitenshuis			--
Dag	0,07		
Nacht	0,01		

Oppervlak	149,05	m <sup>2</sup>
Complexiteit bouwvlak	Ok	
Herkomst data	NBB	

**5.3 0233100000027612\_wonend**

Eigenschap	Waarde	Eenheid
Naam	0233100000027612_wonend	
Omschrijving	wonen	
Type bebouwing	Woonbebouwing	
Aantal mensen		--
Dag	2,32	
Nacht	4,64	
Fractie buitenshuis		--
Dag	0,07	
Nacht	0,01	
Oppervlak	79,54	m <sup>2</sup>
Complexiteit bouwvlak	Ok	
Herkomst data	NBB	

**5.4 0233100000027613\_wonend**

Eigenschap	Waarde	Eenheid
Naam	0233100000027613_wonend	
Omschrijving	wonen	
Type bebouwing	Woonbebouwing	
Aantal mensen		--
Dag	2,32	
Nacht	4,64	
Fractie buitenshuis		--
Dag	0,07	
Nacht	0,01	
Oppervlak	81,79	m <sup>2</sup>
Complexiteit bouwvlak	Ok	
Herkomst data	NBB	

**5.5 0233100000027617\_wonend**

Eigenschap	Waarde	Eenheid
Naam	0233100000027617_wonend	
Omschrijving	wonen	
Type bebouwing	Woonbebouwing	
Aantal mensen		--
Dag	2,32	
Nacht	4,64	
Fractie buitenshuis		--
Dag	0,07	
Nacht	0,01	



Oppervlak	77,575	m <sup>2</sup>
Complexiteit bouwvlak	Ok	
Herkomst data	NBB	

**5.6 0233100000027618\_wonend**

Eigenschap	Waarde	Eenheid
Naam	0233100000027618_wonend	
Omschrijving	wonen	
Type bebouwing	Woonbebouwing	
Aantal mensen		--
Dag	2,32	
Nacht	4,64	
Fractie buitenshuis		--
Dag	0,07	
Nacht	0,01	
Oppervlak	86,22	m <sup>2</sup>
Complexiteit bouwvlak	Ok	
Herkomst data	NBB	

**5.7 0233100000027621\_wonend**

Eigenschap	Waarde	Eenheid
Naam	0233100000027621_wonend	
Omschrijving	wonen	
Type bebouwing	Woonbebouwing	
Aantal mensen		--
Dag	2,32	
Nacht	4,64	
Fractie buitenshuis		--
Dag	0,07	
Nacht	0,01	
Oppervlak	86,22	m <sup>2</sup>
Complexiteit bouwvlak	Ok	
Herkomst data	NBB	

**5.8 0233100000027623\_wonend**

Eigenschap	Waarde	Eenheid
Naam	0233100000027623_wonend	
Omschrijving	wonen	
Type bebouwing	Woonbebouwing	
Aantal mensen		--
Dag	2,32	
Nacht	4,64	
Fractie buitenshuis		--
Dag	0,07	
Nacht	0,01	

Oppervlak	76,695	m <sup>2</sup>
Complexiteit bouwvlak	Ok	
Herkomst data	NBB	

**5.9 0233100000027626\_wonend**

Eigenschap	Waarde	Eenheid
Naam	0233100000027626_wonend	
Omschrijving	wonen	
Type bebouwing	Woonbebouwing	
Aantal mensen		--
Dag	2,32	
Nacht	4,64	
Fractie buitenshuis		--
Dag	0,07	
Nacht	0,01	
Oppervlak	86,22	m <sup>2</sup>
Complexiteit bouwvlak	Ok	
Herkomst data	NBB	

**5.10 0233100000027627\_wonend**

Eigenschap	Waarde	Eenheid
Naam	0233100000027627_wonend	
Omschrijving	wonen	
Type bebouwing	Woonbebouwing	
Aantal mensen		--
Dag	2,32	
Nacht	4,64	
Fractie buitenshuis		--
Dag	0,07	
Nacht	0,01	
Oppervlak	76,5	m <sup>2</sup>
Complexiteit bouwvlak	Ok	
Herkomst data	NBB	

**5.11 0233100000027629\_wonend**

Eigenschap	Waarde	Eenheid
Naam	0233100000027629_wonend	
Omschrijving	wonen	
Type bebouwing	Woonbebouwing	
Aantal mensen		--
Dag	2,32	
Nacht	4,64	
Fractie buitenshuis		--
Dag	0,07	
Nacht	0,01	

Oppervlak	86,22	m <sup>2</sup>
Complexiteit bouwvlak	Ok	
Herkomst data	NBB	

**5.12 0233100000027632\_wonend**

Eigenschap	Waarde	Eenheid
Naam	0233100000027632_wonend	
Omschrijving	wonen	
Type bebouwing	Woonbebouwing	
Aantal mensen		--
Dag	12,76	
Nacht	25,52	
Fractie buitenshuis		--
Dag	0,07	
Nacht	0,01	
Oppervlak	462,125	m <sup>2</sup>
Complexiteit bouwvlak	Ok	
Herkomst data	NBB	

**5.13 0233100000027643\_wonend**

Eigenschap	Waarde	Eenheid
Naam	0233100000027643_wonend	
Omschrijving	wonen	
Type bebouwing	Woonbebouwing	
Aantal mensen		--
Dag	19,72	
Nacht	39,44	
Fractie buitenshuis		--
Dag	0,07	
Nacht	0,01	
Oppervlak	791,92	m <sup>2</sup>
Complexiteit bouwvlak	Ok	
Herkomst data	NBB	

**5.14 0233100000027644\_wonend**

Eigenschap	Waarde	Eenheid
Naam	0233100000027644_wonend	
Omschrijving	wonen	
Type bebouwing	Woonbebouwing	
Aantal mensen		--
Dag	22,04	
Nacht	44,08	
Fractie buitenshuis		--
Dag	0,07	
Nacht	0,01	

Oppervlak	703,545	m <sup>2</sup>
Complexiteit bouwvlak	Ok	
Herkomst data	NBB	

**5.15 0233100000027645\_wonend**

Eigenschap	Waarde	Eenheid
Naam	0233100000027645_wonend	
Omschrijving	wonen	
Type bebouwing	Woonbebouwing	
Aantal mensen		--
Dag	18,56	
Nacht	37,12	
Fractie buitenshuis		--
Dag	0,07	
Nacht	0,01	
Oppervlak	802,625	m <sup>2</sup>
Complexiteit bouwvlak	Ok	
Herkomst data	NBB	

**5.16 0233100000027656\_wonend**

Eigenschap	Waarde	Eenheid
Naam	0233100000027656_wonend	
Omschrijving	wonen	
Type bebouwing	Woonbebouwing	
Aantal mensen		--
Dag	2,32	
Nacht	4,64	
Fractie buitenshuis		--
Dag	0,07	
Nacht	0,01	
Oppervlak	96,41	m <sup>2</sup>
Complexiteit bouwvlak	Ok	
Herkomst data	NBB	

**5.17 0233100000027660\_wonend**

Eigenschap	Waarde	Eenheid
Naam	0233100000027660_wonend	
Omschrijving	wonen	
Type bebouwing	Woonbebouwing	
Aantal mensen		--
Dag	3,48	
Nacht	6,96	
Fractie buitenshuis		--
Dag	0,07	
Nacht	0,01	

Oppervlak	160,505	m <sup>2</sup>
Complexiteit bouwvlak	Ok	
Herkomst data	NBB	

**5.18 0243100001306025\_wonend**

Eigenschap	Waarde	Eenheid
Naam	0243100001306025_wonend	
Omschrijving	wonen	
Type bebouwing	Woonbebouwing	
Aantal mensen		--
Dag	85,47	
Nacht	170,9	
Fractie buitenshuis		--
Dag	0,07	
Nacht	0,01	
Oppervlak	1812,16	m <sup>2</sup>
Complexiteit bouwvlak	Ok	
Herkomst data	NBB	

**5.19 0243100001306032\_wonend**

Eigenschap	Waarde	Eenheid
Naam	0243100001306032_wonend	
Omschrijving	wonen	
Type bebouwing	Woonbebouwing	
Aantal mensen		--
Dag	35,5	
Nacht	71,01	
Fractie buitenshuis		--
Dag	0,07	
Nacht	0,01	
Oppervlak	813,95	m <sup>2</sup>
Complexiteit bouwvlak	Ok	
Herkomst data	NBB	

**5.20 0243100001306033\_wonend**

Eigenschap	Waarde	Eenheid
Naam	0243100001306033_wonend	
Omschrijving	wonen	
Type bebouwing	Woonbebouwing	
Aantal mensen		--
Dag	57,86	
Nacht	115,7	
Fractie buitenshuis		--
Dag	0,07	
Nacht	0,01	

Oppervlak	1823,5	m <sup>2</sup>
Complexiteit bouwvlak	Ok	
Herkomst data	NBB	

**5.21 0243100001306410\_wonend**

Eigenschap	Waarde	Eenheid
Naam	0243100001306410_wonend	
Omschrijving	wonen	
Type bebouwing	Woonbebouwing	
Aantal mensen		--
Dag	6,9	
Nacht	13,8	
Fractie buitenshuis		--
Dag	0,07	
Nacht	0,01	
Oppervlak	228,155	m <sup>2</sup>
Complexiteit bouwvlak	Ok	
Herkomst data	NBB	

**5.22 0243100001306411\_wonend**

Eigenschap	Waarde	Eenheid
Naam	0243100001306411_wonend	
Omschrijving	wonen	
Type bebouwing	Woonbebouwing	
Aantal mensen		--
Dag	6,9	
Nacht	13,8	
Fractie buitenshuis		--
Dag	0,07	
Nacht	0,01	
Oppervlak	238,555	m <sup>2</sup>
Complexiteit bouwvlak	Ok	
Herkomst data	NBB	

**5.23 0243100001307588\_wonend**

Eigenschap	Waarde	Eenheid
Naam	0243100001307588_wonend	
Omschrijving	wonen	
Type bebouwing	Woonbebouwing	
Aantal mensen		--
Dag	60,49	
Nacht	121	
Fractie buitenshuis		--
Dag	0,07	
Nacht	0,01	

Oppervlak	1649,15	m <sup>2</sup>
Complexiteit bouwvlak	Ok	
Herkomst data	NBB	

**5.24 0243100001307856\_wonend**

Eigenschap	Waarde	Eenheid
Naam	0243100001307856_wonend	
Omschrijving	wonen	
Type bebouwing	Woonbebouwing	
Aantal mensen		--
Dag	67,06	
Nacht	134,1	
Fractie buitenshuis		--
Dag	0,07	
Nacht	0,01	
Oppervlak	2426,16	m <sup>2</sup>
Complexiteit bouwvlak	Ok	
Herkomst data	NBB	

**5.25 0243100001311070\_wonend**

Eigenschap	Waarde	Eenheid
Naam	0243100001311070_wonend	
Omschrijving	wonen	
Type bebouwing	Woonbebouwing	
Aantal mensen		--
Dag	1,15	
Nacht	2,3	
Fractie buitenshuis		--
Dag	0,07	
Nacht	0,01	
Oppervlak	54,71	m <sup>2</sup>
Complexiteit bouwvlak	Ok	
Herkomst data	NBB	

**5.26 0243100001311121\_wonend**

Eigenschap	Waarde	Eenheid
Naam	0243100001311121_wonend	
Omschrijving	wonen	
Type bebouwing	Woonbebouwing	
Aantal mensen		--
Dag	6,9	
Nacht	13,8	
Fractie buitenshuis		--
Dag	0,07	
Nacht	0,01	

Oppervlak	237,57	m <sup>2</sup>
Complexiteit bouwvlak	Ok	
Herkomst data	NBB	

**5.27 0243100001311271\_wonend**

Eigenschap	Waarde	Eenheid
Naam	0243100001311271_wonend	
Omschrijving	wonen	
Type bebouwing	Woonbebouwing	
Aantal mensen		--
Dag	42,08	
Nacht	84,16	
Fractie buitenshuis		--
Dag	0,07	
Nacht	0,01	
Oppervlak	1606,34	m <sup>2</sup>
Complexiteit bouwvlak	Ok	
Herkomst data	NBB	

**5.28 0243100001311297\_wonend**

Eigenschap	Waarde	Eenheid
Naam	0243100001311297_wonend	
Omschrijving	wonen	
Type bebouwing	Woonbebouwing	
Aantal mensen		--
Dag	22,35	
Nacht	44,71	
Fractie buitenshuis		--
Dag	0,07	
Nacht	0,01	
Oppervlak	815,875	m <sup>2</sup>
Complexiteit bouwvlak	Ok	
Herkomst data	NBB	

**5.29 0243100001311545\_wonend**

Eigenschap	Waarde	Eenheid
Naam	0243100001311545_wonend	
Omschrijving	wonen	
Type bebouwing	Woonbebouwing	
Aantal mensen		--
Dag	24,99	
Nacht	49,97	
Fractie buitenshuis		--
Dag	0,07	
Nacht	0,01	



Oppervlak	597,315	m <sup>2</sup>
Complexiteit bouwvlak	Ok	
Herkomst data	NBB	

**5.30 0243100001311553\_wonend**

Eigenschap	Waarde	Eenheid
Naam	0243100001311553_wonend	
Omschrijving	wonen	
Type bebouwing	Woonbebouwing	
Aantal mensen		--
Dag	15,78	
Nacht	31,56	
Fractie buitenshuis		--
Dag	0,07	
Nacht	0,01	
Oppervlak	484,37	m <sup>2</sup>
Complexiteit bouwvlak	Ok	
Herkomst data	NBB	

**5.31 0243100001311554\_wonend**

Eigenschap	Waarde	Eenheid
Naam	0243100001311554_wonend	
Omschrijving	wonen	
Type bebouwing	Woonbebouwing	
Aantal mensen		--
Dag	9,205	
Nacht	18,41	
Fractie buitenshuis		--
Dag	0,07	
Nacht	0,01	
Oppervlak	917,05	m <sup>2</sup>
Complexiteit bouwvlak	Ok	
Herkomst data	NBB	

**5.32 0243100001311558\_wonend**

Eigenschap	Waarde	Eenheid
Naam	0243100001311558_wonend	
Omschrijving	wonen	
Type bebouwing	Woonbebouwing	
Aantal mensen		--
Dag	19,73	
Nacht	39,45	
Fractie buitenshuis		--
Dag	0,07	
Nacht	0,01	

Oppervlak	754,19	m <sup>2</sup>
Complexiteit bouwvlak	Ok	
Herkomst data	NBB	

**5.33 0243100001311559\_wonend**

Eigenschap	Waarde	Eenheid
Naam	0243100001311559_wonend	
Omschrijving	wonen	
Type bebouwing	Woonbebouwing	
Aantal mensen		--
Dag	35,5	
Nacht	71,01	
Fractie buitenshuis		--
Dag	0,07	
Nacht	0,01	
Oppervlak	955,215	m <sup>2</sup>
Complexiteit bouwvlak	Ok	
Herkomst data	NBB	

**5.34 0243100001314113\_wonend**

Eigenschap	Waarde	Eenheid
Naam	0243100001314113_wonend	
Omschrijving	wonen	
Type bebouwing	Woonbebouwing	
Aantal mensen		--
Dag	2,63	
Nacht	5,26	
Fractie buitenshuis		--
Dag	0,07	
Nacht	0,01	
Oppervlak	51,78	m <sup>2</sup>
Complexiteit bouwvlak	Ok	
Herkomst data	NBB	

**5.35 0243100001314122\_wonend**

Eigenschap	Waarde	Eenheid
Naam	0243100001314122_wonend	
Omschrijving	wonen	
Type bebouwing	Woonbebouwing	
Aantal mensen		--
Dag	3,945	
Nacht	7,89	
Fractie buitenshuis		--
Dag	0,07	
Nacht	0,01	

Oppervlak	257,92	m <sup>2</sup>
Complexiteit bouwvlak	Ok	
Herkomst data	NBB	

**5.36 0243100001314123\_wonend**

Eigenschap	Waarde	Eenheid
Naam	0243100001314123_wonend	
Omschrijving	wonen	
Type bebouwing	Woonbebouwing	
Aantal mensen		--
Dag	5,26	
Nacht	10,52	
Fractie buitenshuis		--
Dag	0,07	
Nacht	0,01	
Oppervlak	79,325	m <sup>2</sup>
Complexiteit bouwvlak	Ok	
Herkomst data	NBB	

**5.37 0243100001314785\_wonend**

Eigenschap	Waarde	Eenheid
Naam	0243100001314785_wonend	
Omschrijving	wonen	
Type bebouwing	Woonbebouwing	
Aantal mensen		--
Dag	2,63	
Nacht	5,26	
Fractie buitenshuis		--
Dag	0,07	
Nacht	0,01	
Oppervlak	115,4	m <sup>2</sup>
Complexiteit bouwvlak	Ok	
Herkomst data	NBB	

**5.38 0243100001318970\_wonend**

Eigenschap	Waarde	Eenheid
Naam	0243100001318970_wonend	
Omschrijving	wonen	
Type bebouwing	Woonbebouwing	
Aantal mensen		--
Dag	5,26	
Nacht	10,52	
Fractie buitenshuis		--
Dag	0,07	
Nacht	0,01	

Oppervlak	198,965	m <sup>2</sup>
Complexiteit bouwvlak	Ok	
Herkomst data	NBB	

**5.39 0243100001322899\_wonend**

Eigenschap	Waarde	Eenheid
Naam	0243100001322899_wonend	
Omschrijving	wonen	
Type bebouwing	Woonbebouwing	
Aantal mensen		--
Dag	2,3	
Nacht	4,6	
Fractie buitenshuis		--
Dag	0,07	
Nacht	0,01	
Oppervlak	155,285	m <sup>2</sup>
Complexiteit bouwvlak	Ok	
Herkomst data	NBB	

**5.40 0243100001325999\_wonend**

Eigenschap	Waarde	Eenheid
Naam	0243100001325999_wonend	
Omschrijving	wonen	
Type bebouwing	Woonbebouwing	
Aantal mensen		--
Dag	172,3	
Nacht	344,5	
Fractie buitenshuis		--
Dag	0,07	
Nacht	0,01	
Oppervlak	12518,5	m <sup>2</sup>
Complexiteit bouwvlak	Ok	
Herkomst data	NBB	

**5.41 0243100001328071\_wonend**

Eigenschap	Waarde	Eenheid
Naam	0243100001328071_wonend	
Omschrijving	wonen	
Type bebouwing	Woonbebouwing	
Aantal mensen		--
Dag	15,78	
Nacht	31,56	
Fractie buitenshuis		--
Dag	0,07	
Nacht	0,01	

Oppervlak	470,5	m <sup>2</sup>
Complexiteit bouwvlak	Ok	
Herkomst data	NBB	

**5.42 bouwblok00001\_wonend**

Eigenschap	Waarde	Eenheid
Naam	bouwblok00001_wonend	
Omschrijving	wonen	
Type bebouwing	Woonbebouwing	
Aantal mensen		--
Dag	10,35	
Nacht	20,7	
Fractie buitenshuis		--
Dag	0,07	
Nacht	0,01	
Oppervlak	908,955	m <sup>2</sup>
Complexiteit bouwvlak	Ok	
Herkomst data	NBB	

**5.43 bouwblok00002\_wonend**

Eigenschap	Waarde	Eenheid
Naam	bouwblok00002_wonend	
Omschrijving	wonen	
Type bebouwing	Woonbebouwing	
Aantal mensen		--
Dag	6,9	
Nacht	13,8	
Fractie buitenshuis		--
Dag	0,07	
Nacht	0,01	
Oppervlak	535,98	m <sup>2</sup>
Complexiteit bouwvlak	Ok	
Herkomst data	NBB	

**5.44 bouwblok00003\_wonend**

Eigenschap	Waarde	Eenheid
Naam	bouwblok00003_wonend	
Omschrijving	wonen	
Type bebouwing	Woonbebouwing	
Aantal mensen		--
Dag	6,9	
Nacht	13,8	
Fractie buitenshuis		--
Dag	0,07	
Nacht	0,01	

Oppervlak	515,545	m <sup>2</sup>
Complexiteit bouwvlak	Ok	
Herkomst data	NBB	

**5.45 bouwblok00004\_wonend**

Eigenschap	Waarde	Eenheid
Naam	bouwblok00004_wonend	
Omschrijving	wonen	
Type bebouwing	Woonbebouwing	
Aantal mensen		--
Dag	11,5	
Nacht	23	
Fractie buitenshuis		--
Dag	0,07	
Nacht	0,01	
Oppervlak	861,04	m <sup>2</sup>
Complexiteit bouwvlak	Ok	
Herkomst data	NBB	

**5.46 bouwblok00005\_wonend**

Eigenschap	Waarde	Eenheid
Naam	bouwblok00005_wonend	
Omschrijving	wonen	
Type bebouwing	Woonbebouwing	
Aantal mensen		--
Dag	3,45	
Nacht	6,9	
Fractie buitenshuis		--
Dag	0,07	
Nacht	0,01	
Oppervlak	705,045	m <sup>2</sup>
Complexiteit bouwvlak	Ok	
Herkomst data	NBB	

**5.47 bouwblok00006\_wonend**

Eigenschap	Waarde	Eenheid
Naam	bouwblok00006_wonend	
Omschrijving	wonen	
Type bebouwing	Woonbebouwing	
Aantal mensen		--
Dag	6,9	
Nacht	13,8	
Fractie buitenshuis		--
Dag	0,07	
Nacht	0,01	

Oppervlak	681,53	m <sup>2</sup>
Complexiteit bouwvlak	Ok	
Herkomst data	NBB	

**5.48 bouwblok00007\_wonend**

Eigenschap	Waarde	Eenheid
Naam	bouwblok00007_wonend	
Omschrijving	wonen	
Type bebouwing	Woonbebouwing	
Aantal mensen		--
Dag	11,5	
Nacht	23	
Fractie buitenshuis		--
Dag	0,07	
Nacht	0,01	
Oppervlak	1674,76	m <sup>2</sup>
Complexiteit bouwvlak	Ok	
Herkomst data	NBB	

**5.49 bouwblok00008\_wonend**

Eigenschap	Waarde	Eenheid
Naam	bouwblok00008_wonend	
Omschrijving	wonen	
Type bebouwing	Woonbebouwing	
Aantal mensen		--
Dag	5,75	
Nacht	11,5	
Fractie buitenshuis		--
Dag	0,07	
Nacht	0,01	
Oppervlak	433,325	m <sup>2</sup>
Complexiteit bouwvlak	Ok	
Herkomst data	NBB	

**5.50 bouwblok00009\_wonend**

Eigenschap	Waarde	Eenheid
Naam	bouwblok00009_wonend	
Omschrijving	wonen	
Type bebouwing	Woonbebouwing	
Aantal mensen		--
Dag	2,3	
Nacht	4,6	
Fractie buitenshuis		--
Dag	0,07	
Nacht	0,01	

Oppervlak	582,715	m <sup>2</sup>
Complexiteit bouwvlak	Ok	
Herkomst data	NBB	

**5.51 bouwblok00010\_wonend**

Eigenschap	Waarde	Eenheid
Naam	bouwblok00010_wonend	
Omschrijving	wonen	
Type bebouwing	Woonbebouwing	
Aantal mensen		--
Dag	6,9	
Nacht	13,8	
Fractie buitenshuis		--
Dag	0,07	
Nacht	0,01	
Oppervlak	701,32	m <sup>2</sup>
Complexiteit bouwvlak	Ok	
Herkomst data	NBB	

**5.52 bouwblok00013\_wonend**

Eigenschap	Waarde	Eenheid
Naam	bouwblok00013_wonend	
Omschrijving	wonen	
Type bebouwing	Woonbebouwing	
Aantal mensen		--
Dag	11,5	
Nacht	23	
Fractie buitenshuis		--
Dag	0,07	
Nacht	0,01	
Oppervlak	1294,33	m <sup>2</sup>
Complexiteit bouwvlak	Ok	
Herkomst data	NBB	

**5.53 bouwblok00014\_wonend**

Eigenschap	Waarde	Eenheid
Naam	bouwblok00014_wonend	
Omschrijving	wonen	
Type bebouwing	Woonbebouwing	
Aantal mensen		--
Dag	3,45	
Nacht	6,9	
Fractie buitenshuis		--
Dag	0,07	
Nacht	0,01	



Oppervlak	317,59	m <sup>2</sup>
Complexiteit bouwvlak	Ok	
Herkomst data	NBB	

**5.54 bouwblok00015\_wonend**

Eigenschap	Waarde	Eenheid
Naam	bouwblok00015_wonend	
Omschrijving	wonen	
Type bebouwing	Woonbebouwing	
Aantal mensen		--
Dag	9,2	
Nacht	18,4	
Fractie buitenshuis		--
Dag	0,07	
Nacht	0,01	
Oppervlak	837,62	m <sup>2</sup>
Complexiteit bouwvlak	Ok	
Herkomst data	NBB	

**5.55 bouwblok00016\_wonend**

Eigenschap	Waarde	Eenheid
Naam	bouwblok00016_wonend	
Omschrijving	wonen	
Type bebouwing	Woonbebouwing	
Aantal mensen		--
Dag	3,45	
Nacht	6,9	
Fractie buitenshuis		--
Dag	0,07	
Nacht	0,01	
Oppervlak	478,55	m <sup>2</sup>
Complexiteit bouwvlak	Ok	
Herkomst data	NBB	

**5.56 bouwblok00017\_wonend**

Eigenschap	Waarde	Eenheid
Naam	bouwblok00017_wonend	
Omschrijving	wonen	
Type bebouwing	Woonbebouwing	
Aantal mensen		--
Dag	4,6	
Nacht	9,2	
Fractie buitenshuis		--
Dag	0,07	
Nacht	0,01	

Oppervlak	403,065	m <sup>2</sup>
Complexiteit bouwvlak	Ok	
Herkomst data	NBB	

**5.57 bouwblok00018\_wonend**

Eigenschap	Waarde	Eenheid
Naam	bouwblok00018_wonend	
Omschrijving	wonen	
Type bebouwing	Woonbebouwing	
Aantal mensen		--
Dag	6,9	
Nacht	13,8	
Fractie buitenshuis		--
Dag	0,07	
Nacht	0,01	
Oppervlak	782,775	m <sup>2</sup>
Complexiteit bouwvlak	Ok	
Herkomst data	NBB	

**5.58 bouwblok00019\_wonend**

Eigenschap	Waarde	Eenheid
Naam	bouwblok00019_wonend	
Omschrijving	wonen	
Type bebouwing	Woonbebouwing	
Aantal mensen		--
Dag	6,9	
Nacht	13,8	
Fractie buitenshuis		--
Dag	0,07	
Nacht	0,01	
Oppervlak	501,61	m <sup>2</sup>
Complexiteit bouwvlak	Ok	
Herkomst data	NBB	

**5.59 bouwblok00020\_wonend**

Eigenschap	Waarde	Eenheid
Naam	bouwblok00020_wonend	
Omschrijving	wonen	
Type bebouwing	Woonbebouwing	
Aantal mensen		--
Dag	4,6	
Nacht	9,2	
Fractie buitenshuis		--
Dag	0,07	
Nacht	0,01	

Oppervlak	458,22	m <sup>2</sup>
Complexiteit bouwvlak	Ok	
Herkomst data	NBB	

**5.60 bouwblok00021\_wonend**

Eigenschap	Waarde	Eenheid
Naam	bouwblok00021_wonend	
Omschrijving	wonen	
Type bebouwing	Woonbebouwing	
Aantal mensen		--
Dag	6,9	
Nacht	13,8	
Fractie buitenshuis		--
Dag	0,07	
Nacht	0,01	
Oppervlak	1029,56	m <sup>2</sup>
Complexiteit bouwvlak	Ok	
Herkomst data	NBB	

**5.61 bouwblok00022\_wonend**

Eigenschap	Waarde	Eenheid
Naam	bouwblok00022_wonend	
Omschrijving	wonen	
Type bebouwing	Woonbebouwing	
Aantal mensen		--
Dag	18,4	
Nacht	36,8	
Fractie buitenshuis		--
Dag	0,07	
Nacht	0,01	
Oppervlak	1773,32	m <sup>2</sup>
Complexiteit bouwvlak	Ok	
Herkomst data	NBB	

**5.62 bouwblok00023\_wonend**

Eigenschap	Waarde	Eenheid
Naam	bouwblok00023_wonend	
Omschrijving	wonen	
Type bebouwing	Woonbebouwing	
Aantal mensen		--
Dag	3,45	
Nacht	6,9	
Fractie buitenshuis		--
Dag	0,07	
Nacht	0,01	

Oppervlak	514,54	m <sup>2</sup>
Complexiteit bouwvlak	Ok	
Herkomst data	NBB	

**5.63 bouwblok00024\_wonend**

Eigenschap	Waarde	Eenheid
Naam	bouwblok00024_wonend	
Omschrijving	wonen	
Type bebouwing	Woonbebouwing	
Aantal mensen		--
Dag	16,1	
Nacht	32,2	
Fractie buitenshuis		--
Dag	0,07	
Nacht	0,01	
Oppervlak	1791,75	m <sup>2</sup>
Complexiteit bouwvlak	Ok	
Herkomst data	NBB	

**5.64 bouwblok00025\_wonend**

Eigenschap	Waarde	Eenheid
Naam	bouwblok00025_wonend	
Omschrijving	wonen	
Type bebouwing	Woonbebouwing	
Aantal mensen		--
Dag	11,5	
Nacht	23	
Fractie buitenshuis		--
Dag	0,07	
Nacht	0,01	
Oppervlak	1279,51	m <sup>2</sup>
Complexiteit bouwvlak	Ok	
Herkomst data	NBB	

**5.65 bouwblok00026\_wonend**

Eigenschap	Waarde	Eenheid
Naam	bouwblok00026_wonend	
Omschrijving	wonen	
Type bebouwing	Woonbebouwing	
Aantal mensen		--
Dag	4,6	
Nacht	9,2	
Fractie buitenshuis		--
Dag	0,07	
Nacht	0,01	

Oppervlak	332,265	m <sup>2</sup>
Complexiteit bouwvlak	Ok	
Herkomst data	NBB	

**5.66 bouwblok00027\_wonend**

Eigenschap	Waarde	Eenheid
Naam	bouwblok00027_wonend	
Omschrijving	wonen	
Type bebouwing	Woonbebouwing	
Aantal mensen		--
Dag	4,6	
Nacht	9,2	
Fractie buitenshuis		--
Dag	0,07	
Nacht	0,01	
Oppervlak	691,535	m <sup>2</sup>
Complexiteit bouwvlak	Ok	
Herkomst data	NBB	

**5.67 bouwblok00028\_wonend**

Eigenschap	Waarde	Eenheid
Naam	bouwblok00028_wonend	
Omschrijving	wonen	
Type bebouwing	Woonbebouwing	
Aantal mensen		--
Dag	5,75	
Nacht	11,5	
Fractie buitenshuis		--
Dag	0,07	
Nacht	0,01	
Oppervlak	545,365	m <sup>2</sup>
Complexiteit bouwvlak	Ok	
Herkomst data	NBB	

**5.68 bouwblok00029\_wonend**

Eigenschap	Waarde	Eenheid
Naam	bouwblok00029_wonend	
Omschrijving	wonen	
Type bebouwing	Woonbebouwing	
Aantal mensen		--
Dag	3,45	
Nacht	6,9	
Fractie buitenshuis		--
Dag	0,07	
Nacht	0,01	

Oppervlak	481,045	m <sup>2</sup>
Complexiteit bouwvlak	Ok	
Herkomst data	NBB	

**5.69 bouwblok00030\_wonend**

Eigenschap	Waarde	Eenheid
Naam	bouwblok00030_wonend	
Omschrijving	wonen	
Type bebouwing	Woonbebouwing	
Aantal mensen		--
Dag	9,2	
Nacht	18,4	
Fractie buitenshuis		--
Dag	0,07	
Nacht	0,01	
Oppervlak	705,285	m <sup>2</sup>
Complexiteit bouwvlak	Ok	
Herkomst data	NBB	

**5.70 bouwblok00031\_wonend**

Eigenschap	Waarde	Eenheid
Naam	bouwblok00031_wonend	
Omschrijving	wonen	
Type bebouwing	Woonbebouwing	
Aantal mensen		--
Dag	11,5	
Nacht	23	
Fractie buitenshuis		--
Dag	0,07	
Nacht	0,01	
Oppervlak	828,6	m <sup>2</sup>
Complexiteit bouwvlak	Ok	
Herkomst data	NBB	

**5.71 bouwblok00032\_wonend**

Eigenschap	Waarde	Eenheid
Naam	bouwblok00032_wonend	
Omschrijving	wonen	
Type bebouwing	Woonbebouwing	
Aantal mensen		--
Dag	2,3	
Nacht	4,6	
Fractie buitenshuis		--
Dag	0,07	
Nacht	0,01	

Oppervlak	356,455	m <sup>2</sup>
Complexiteit bouwvlak	Ok	
Herkomst data	NBB	

**5.72 bouwblok00033\_wonend**

Eigenschap	Waarde	Eenheid
Naam	bouwblok00033_wonend	
Omschrijving	wonen	
Type bebouwing	Woonbebouwing	
Aantal mensen		--
Dag	6,9	
Nacht	13,8	
Fractie buitenshuis		--
Dag	0,07	
Nacht	0,01	
Oppervlak	1168,56	m <sup>2</sup>
Complexiteit bouwvlak	Ok	
Herkomst data	NBB	

**5.73 bouwblok00034\_wonend**

Eigenschap	Waarde	Eenheid
Naam	bouwblok00034_wonend	
Omschrijving	wonen	
Type bebouwing	Woonbebouwing	
Aantal mensen		--
Dag	8,05	
Nacht	16,1	
Fractie buitenshuis		--
Dag	0,07	
Nacht	0,01	
Oppervlak	712,46	m <sup>2</sup>
Complexiteit bouwvlak	Ok	
Herkomst data	NBB	

**5.74 bouwblok00035\_wonend**

Eigenschap	Waarde	Eenheid
Naam	bouwblok00035_wonend	
Omschrijving	wonen	
Type bebouwing	Woonbebouwing	
Aantal mensen		--
Dag	2,3	
Nacht	4,6	
Fractie buitenshuis		--
Dag	0,07	
Nacht	0,01	

Oppervlak	149,645	m <sup>2</sup>
Complexiteit bouwvlak	Ok	
Herkomst data	NBB	

**5.75 bouwblok00036\_wonend**

Eigenschap	Waarde	Eenheid
Naam	bouwblok00036_wonend	
Omschrijving	wonen	
Type bebouwing	Woonbebouwing	
Aantal mensen		--
Dag	18,4	
Nacht	36,8	
Fractie buitenshuis		--
Dag	0,07	
Nacht	0,01	
Oppervlak	1378,7	m <sup>2</sup>
Complexiteit bouwvlak	Ok	
Herkomst data	NBB	

**5.76 bouwblok00037\_wonend**

Eigenschap	Waarde	Eenheid
Naam	bouwblok00037_wonend	
Omschrijving	wonen	
Type bebouwing	Woonbebouwing	
Aantal mensen		--
Dag	20,7	
Nacht	41,4	
Fractie buitenshuis		--
Dag	0,07	
Nacht	0,01	
Oppervlak	1352,05	m <sup>2</sup>
Complexiteit bouwvlak	Ok	
Herkomst data	NBB	

**5.77 bouwblok00038\_wonend**

Eigenschap	Waarde	Eenheid
Naam	bouwblok00038_wonend	
Omschrijving	wonen	
Type bebouwing	Woonbebouwing	
Aantal mensen		--
Dag	25,3	
Nacht	50,6	
Fractie buitenshuis		--
Dag	0,07	
Nacht	0,01	



Oppervlak	1958,75	m <sup>2</sup>
Complexiteit bouwvlak	Ok	
Herkomst data	NBB	

**5.78 bouwblok00039\_wonend**

Eigenschap	Waarde	Eenheid
Naam	bouwblok00039_wonend	
Omschrijving	wonen	
Type bebouwing	Woonbebouwing	
Aantal mensen		--
Dag	4,6	
Nacht	9,2	
Fractie buitenshuis		--
Dag	0,07	
Nacht	0,01	
Oppervlak	326,425	m <sup>2</sup>
Complexiteit bouwvlak	Ok	
Herkomst data	NBB	

**5.79 bouwblok00040\_wonend**

Eigenschap	Waarde	Eenheid
Naam	bouwblok00040_wonend	
Omschrijving	wonen	
Type bebouwing	Woonbebouwing	
Aantal mensen		--
Dag	6,9	
Nacht	13,8	
Fractie buitenshuis		--
Dag	0,07	
Nacht	0,01	
Oppervlak	1161,87	m <sup>2</sup>
Complexiteit bouwvlak	Ok	
Herkomst data	NBB	

**5.80 bouwblok00041\_wonend**

Eigenschap	Waarde	Eenheid
Naam	bouwblok00041_wonend	
Omschrijving	wonen	
Type bebouwing	Woonbebouwing	
Aantal mensen		--
Dag	4,6	
Nacht	9,2	
Fractie buitenshuis		--
Dag	0,07	
Nacht	0,01	

Oppervlak	375,81	m <sup>2</sup>
Complexiteit bouwvlak	Ok	
Herkomst data	NBB	

**5.81 bouwblok00042\_wonend**

Eigenschap	Waarde	Eenheid
Naam	bouwblok00042_wonend	
Omschrijving	wonen	
Type bebouwing	Woonbebouwing	
Aantal mensen		--
Dag	6,9	
Nacht	13,8	
Fractie buitenshuis		--
Dag	0,07	
Nacht	0,01	
Oppervlak	550,29	m <sup>2</sup>
Complexiteit bouwvlak	Ok	
Herkomst data	NBB	

**5.82 bouwblok00043\_wonend**

Eigenschap	Waarde	Eenheid
Naam	bouwblok00043_wonend	
Omschrijving	wonen	
Type bebouwing	Woonbebouwing	
Aantal mensen		--
Dag	9,2	
Nacht	18,4	
Fractie buitenshuis		--
Dag	0,07	
Nacht	0,01	
Oppervlak	675,8	m <sup>2</sup>
Complexiteit bouwvlak	Ok	
Herkomst data	NBB	

**5.83 bouwblok00044\_wonend**

Eigenschap	Waarde	Eenheid
Naam	bouwblok00044_wonend	
Omschrijving	wonen	
Type bebouwing	Woonbebouwing	
Aantal mensen		--
Dag	11,5	
Nacht	23	
Fractie buitenshuis		--
Dag	0,07	
Nacht	0,01	

Oppervlak	912,82	m <sup>2</sup>
Complexiteit bouwvlak	Ok	
Herkomst data	NBB	

**5.84 bouwblok00045\_wonend**

Eigenschap	Waarde	Eenheid
Naam	bouwblok00045_wonend	
Omschrijving	wonen	
Type bebouwing	Woonbebouwing	
Aantal mensen		--
Dag	3,45	
Nacht	6,9	
Fractie buitenshuis		--
Dag	0,07	
Nacht	0,01	
Oppervlak	358,9	m <sup>2</sup>
Complexiteit bouwvlak	Ok	
Herkomst data	NBB	

**5.85 bouwblok00046\_wonend**

Eigenschap	Waarde	Eenheid
Naam	bouwblok00046_wonend	
Omschrijving	wonen	
Type bebouwing	Woonbebouwing	
Aantal mensen		--
Dag	4,6	
Nacht	9,2	
Fractie buitenshuis		--
Dag	0,07	
Nacht	0,01	
Oppervlak	333,245	m <sup>2</sup>
Complexiteit bouwvlak	Ok	
Herkomst data	NBB	

**5.86 bouwblok00047\_wonend**

Eigenschap	Waarde	Eenheid
Naam	bouwblok00047_wonend	
Omschrijving	wonen	
Type bebouwing	Woonbebouwing	
Aantal mensen		--
Dag	8,05	
Nacht	16,1	
Fractie buitenshuis		--
Dag	0,07	
Nacht	0,01	

Oppervlak	663,1	m <sup>2</sup>
Complexiteit bouwvlak	Ok	
Herkomst data	NBB	

**5.87 bouwblok00048\_wonend**

Eigenschap	Waarde	Eenheid
Naam	bouwblok00048_wonend	
Omschrijving	wonen	
Type bebouwing	Woonbebouwing	
Aantal mensen		--
Dag	9,2	
Nacht	18,4	
Fractie buitenshuis		--
Dag	0,07	
Nacht	0,01	
Oppervlak	665,505	m <sup>2</sup>
Complexiteit bouwvlak	Ok	
Herkomst data	NBB	

**5.88 bouwblok00049\_wonend**

Eigenschap	Waarde	Eenheid
Naam	bouwblok00049_wonend	
Omschrijving	wonen	
Type bebouwing	Woonbebouwing	
Aantal mensen		--
Dag	4,6	
Nacht	9,2	
Fractie buitenshuis		--
Dag	0,07	
Nacht	0,01	
Oppervlak	339,055	m <sup>2</sup>
Complexiteit bouwvlak	Ok	
Herkomst data	NBB	

**5.89 bouwblok00050\_wonend**

Eigenschap	Waarde	Eenheid
Naam	bouwblok00050_wonend	
Omschrijving	wonen	
Type bebouwing	Woonbebouwing	
Aantal mensen		--
Dag	12,65	
Nacht	25,3	
Fractie buitenshuis		--
Dag	0,07	
Nacht	0,01	

Oppervlak	1266,97	m <sup>2</sup>
Complexiteit bouwvlak	Ok	
Herkomst data	NBB	

**5.90 bouwblok00051\_wonend**

Eigenschap	Waarde	Eenheid
Naam	bouwblok00051_wonend	
Omschrijving	wonen	
Type bebouwing	Woonbebouwing	
Aantal mensen		--
Dag	3,45	
Nacht	6,9	
Fractie buitenshuis		--
Dag	0,07	
Nacht	0,01	
Oppervlak	242,23	m <sup>2</sup>
Complexiteit bouwvlak	Ok	
Herkomst data	NBB	

**5.91 bouwblok00052\_wonend**

Eigenschap	Waarde	Eenheid
Naam	bouwblok00052_wonend	
Omschrijving	wonen	
Type bebouwing	Woonbebouwing	
Aantal mensen		--
Dag	11,5	
Nacht	23	
Fractie buitenshuis		--
Dag	0,07	
Nacht	0,01	
Oppervlak	1121,5	m <sup>2</sup>
Complexiteit bouwvlak	Ok	
Herkomst data	NBB	

**5.92 bouwblok00053\_wonend**

Eigenschap	Waarde	Eenheid
Naam	bouwblok00053_wonend	
Omschrijving	wonen	
Type bebouwing	Woonbebouwing	
Aantal mensen		--
Dag	8,05	
Nacht	16,1	
Fractie buitenshuis		--
Dag	0,07	
Nacht	0,01	

Oppervlak	821,565	m <sup>2</sup>
Complexiteit bouwvlak	Ok	
Herkomst data	NBB	

**5.93 bouwblok00055\_wonend**

Eigenschap	Waarde	Eenheid
Naam	bouwblok00055_wonend	
Omschrijving	wonen	
Type bebouwing	Woonbebouwing	
Aantal mensen		--
Dag	13,8	
Nacht	27,6	
Fractie buitenshuis		--
Dag	0,07	
Nacht	0,01	
Oppervlak	1088,88	m <sup>2</sup>
Complexiteit bouwvlak	Ok	
Herkomst data	NBB	

**5.94 bouwblok00056\_wonend**

Eigenschap	Waarde	Eenheid
Naam	bouwblok00056_wonend	
Omschrijving	wonen	
Type bebouwing	Woonbebouwing	
Aantal mensen		--
Dag	6,9	
Nacht	13,8	
Fractie buitenshuis		--
Dag	0,07	
Nacht	0,01	
Oppervlak	847,725	m <sup>2</sup>
Complexiteit bouwvlak	Ok	
Herkomst data	NBB	

**5.95 bouwblok00057\_wonend**

Eigenschap	Waarde	Eenheid
Naam	bouwblok00057_wonend	
Omschrijving	wonen	
Type bebouwing	Woonbebouwing	
Aantal mensen		--
Dag	13,8	
Nacht	27,6	
Fractie buitenshuis		--
Dag	0,07	
Nacht	0,01	

Oppervlak	1028,63	m <sup>2</sup>
Complexiteit bouwvlak	Ok	
Herkomst data	NBB	

**5.96 bouwblok00058\_wonend**

Eigenschap	Waarde	Eenheid
Naam	bouwblok00058_wonend	
Omschrijving	wonen	
Type bebouwing	Woonbebouwing	
Aantal mensen		--
Dag	13,8	
Nacht	27,6	
Fractie buitenshuis		--
Dag	0,07	
Nacht	0,01	
Oppervlak	1220,16	m <sup>2</sup>
Complexiteit bouwvlak	Ok	
Herkomst data	NBB	

**5.97 bouwblok00059\_wonend**

Eigenschap	Waarde	Eenheid
Naam	bouwblok00059_wonend	
Omschrijving	wonen	
Type bebouwing	Woonbebouwing	
Aantal mensen		--
Dag	8,05	
Nacht	16,1	
Fractie buitenshuis		--
Dag	0,07	
Nacht	0,01	
Oppervlak	744,595	m <sup>2</sup>
Complexiteit bouwvlak	Ok	
Herkomst data	NBB	

**5.98 bouwblok00060\_wonend**

Eigenschap	Waarde	Eenheid
Naam	bouwblok00060_wonend	
Omschrijving	wonen	
Type bebouwing	Woonbebouwing	
Aantal mensen		--
Dag	18,4	
Nacht	36,8	
Fractie buitenshuis		--
Dag	0,07	
Nacht	0,01	

Oppervlak	1610,75	m <sup>2</sup>
Complexiteit bouwvlak	Ok	
Herkomst data	NBB	

**5.99 bouwblok00061\_wonend**

Eigenschap	Waarde	Eenheid
Naam	bouwblok00061_wonend	
Omschrijving	wonen	
Type bebouwing	Woonbebouwing	
Aantal mensen		--
Dag	11,5	
Nacht	23	
Fractie buitenshuis		--
Dag	0,07	
Nacht	0,01	
Oppervlak	916,225	m <sup>2</sup>
Complexiteit bouwvlak	Ok	
Herkomst data	NBB	

**5.100 bouwblok00062\_wonend**

Eigenschap	Waarde	Eenheid
Naam	bouwblok00062_wonend	
Omschrijving	wonen	
Type bebouwing	Woonbebouwing	
Aantal mensen		--
Dag	11,5	
Nacht	23	
Fractie buitenshuis		--
Dag	0,07	
Nacht	0,01	
Oppervlak	865,16	m <sup>2</sup>
Complexiteit bouwvlak	Ok	
Herkomst data	NBB	

**5.101 bouwblok00063\_wonend**

Eigenschap	Waarde	Eenheid
Naam	bouwblok00063_wonend	
Omschrijving	wonen	
Type bebouwing	Woonbebouwing	
Aantal mensen		--
Dag	5,75	
Nacht	11,5	
Fractie buitenshuis		--
Dag	0,07	
Nacht	0,01	



Oppervlak	570,15	m <sup>2</sup>
Complexiteit bouwvlak	Ok	
Herkomst data	NBB	

**5.102 bouwblok00064\_wonend**

Eigenschap	Waarde	Eenheid
Naam	bouwblok00064_wonend	
Omschrijving	wonen	
Type bebouwing	Woonbebouwing	
Aantal mensen		--
Dag	16,1	
Nacht	32,2	
Fractie buitenshuis		--
Dag	0,07	
Nacht	0,01	
Oppervlak	1386,87	m <sup>2</sup>
Complexiteit bouwvlak	Ok	
Herkomst data	NBB	

**5.103 bouwblok00065\_wonend**

Eigenschap	Waarde	Eenheid
Naam	bouwblok00065_wonend	
Omschrijving	wonen	
Type bebouwing	Woonbebouwing	
Aantal mensen		--
Dag	11,5	
Nacht	23	
Fractie buitenshuis		--
Dag	0,07	
Nacht	0,01	
Oppervlak	1452,38	m <sup>2</sup>
Complexiteit bouwvlak	Ok	
Herkomst data	NBB	

**5.104 bouwblok00066\_wonend**

Eigenschap	Waarde	Eenheid
Naam	bouwblok00066_wonend	
Omschrijving	wonen	
Type bebouwing	Woonbebouwing	
Aantal mensen		--
Dag	5,75	
Nacht	11,5	
Fractie buitenshuis		--
Dag	0,07	
Nacht	0,01	

Oppervlak	1081,33	m <sup>2</sup>
Complexiteit bouwvlak	Ok	
Herkomst data	NBB	

**5.105 bouwblok00067\_wonend**

Eigenschap	Waarde	Eenheid
Naam	bouwblok00067_wonend	
Omschrijving	wonen	
Type bebouwing	Woonbebouwing	
Aantal mensen		--
Dag	16,1	
Nacht	32,2	
Fractie buitenshuis		--
Dag	0,07	
Nacht	0,01	
Oppervlak	1449,86	m <sup>2</sup>
Complexiteit bouwvlak	Ok	
Herkomst data	NBB	

**5.106 bouwblok00068\_wonend**

Eigenschap	Waarde	Eenheid
Naam	bouwblok00068_wonend	
Omschrijving	wonen	
Type bebouwing	Woonbebouwing	
Aantal mensen		--
Dag	13,8	
Nacht	27,6	
Fractie buitenshuis		--
Dag	0,07	
Nacht	0,01	
Oppervlak	1291,93	m <sup>2</sup>
Complexiteit bouwvlak	Ok	
Herkomst data	NBB	

**5.107 bouwblok00069\_wonend**

Eigenschap	Waarde	Eenheid
Naam	bouwblok00069_wonend	
Omschrijving	wonen	
Type bebouwing	Woonbebouwing	
Aantal mensen		--
Dag	21,85	
Nacht	43,7	
Fractie buitenshuis		--
Dag	0,07	
Nacht	0,01	

Oppervlak	2328,06	m <sup>2</sup>
Complexiteit bouwvlak	Ok	
Herkomst data	NBB	

**5.108 bouwblok00070\_wonend**

Eigenschap	Waarde	Eenheid
Naam	bouwblok00070_wonend	
Omschrijving	wonen	
Type bebouwing	Woonbebouwing	
Aantal mensen		--
Dag	9,2	
Nacht	18,4	
Fractie buitenshuis		--
Dag	0,07	
Nacht	0,01	
Oppervlak	751,875	m <sup>2</sup>
Complexiteit bouwvlak	Ok	
Herkomst data	NBB	

**5.109 bouwblok00083\_wonend**

Eigenschap	Waarde	Eenheid
Naam	bouwblok00083_wonend	
Omschrijving	wonen	
Type bebouwing	Woonbebouwing	
Aantal mensen		--
Dag	2,63	
Nacht	5,26	
Fractie buitenshuis		--
Dag	0,07	
Nacht	0,01	
Oppervlak	265,635	m <sup>2</sup>
Complexiteit bouwvlak	Ok	
Herkomst data	NBB	

**5.110 bouwblok00084\_wonend**

Eigenschap	Waarde	Eenheid
Naam	bouwblok00084_wonend	
Omschrijving	wonen	
Type bebouwing	Woonbebouwing	
Aantal mensen		--
Dag	14,47	
Nacht	28,93	
Fractie buitenshuis		--
Dag	0,07	
Nacht	0,01	

Oppervlak	1820,58	m <sup>2</sup>
Complexiteit bouwvlak	Ok	
Herkomst data	NBB	

**5.111 bouwblok00090\_wonend**

Eigenschap	Waarde	Eenheid
Naam	bouwblok00090_wonend	
Omschrijving	wonen	
Type bebouwing	Woonbebouwing	
Aantal mensen		--
Dag	6,575	
Nacht	13,15	
Fractie buitenshuis		--
Dag	0,07	
Nacht	0,01	
Oppervlak	742,125	m <sup>2</sup>
Complexiteit bouwvlak	Ok	
Herkomst data	NBB	

**5.112 bouwblok00092\_wonend**

Eigenschap	Waarde	Eenheid
Naam	bouwblok00092_wonend	
Omschrijving	wonen	
Type bebouwing	Woonbebouwing	
Aantal mensen		--
Dag	6,575	
Nacht	13,15	
Fractie buitenshuis		--
Dag	0,07	
Nacht	0,01	
Oppervlak	769,455	m <sup>2</sup>
Complexiteit bouwvlak	Ok	
Herkomst data	NBB	

**5.113 bouwblok00096\_wonend**

Eigenschap	Waarde	Eenheid
Naam	bouwblok00096_wonend	
Omschrijving	wonen	
Type bebouwing	Woonbebouwing	
Aantal mensen		--
Dag	2,63	
Nacht	5,26	
Fractie buitenshuis		--
Dag	0,07	
Nacht	0,01	

Oppervlak	406,74	m <sup>2</sup>
Complexiteit bouwvlak	Ok	
Herkomst data	NBB	

**5.114 bouwblok00097\_wonend**

Eigenschap	Waarde	Eenheid
Naam	bouwblok00097_wonend	
Omschrijving	wonen	
Type bebouwing	Woonbebouwing	
Aantal mensen		--
Dag	2,63	
Nacht	5,26	
Fractie buitenshuis		--
Dag	0,07	
Nacht	0,01	
Oppervlak	404,395	m <sup>2</sup>
Complexiteit bouwvlak	Ok	
Herkomst data	NBB	

**5.115 bouwblok00099\_wonend**

Eigenschap	Waarde	Eenheid
Naam	bouwblok00099_wonend	
Omschrijving	wonen	
Type bebouwing	Woonbebouwing	
Aantal mensen		--
Dag	9,205	
Nacht	18,41	
Fractie buitenshuis		--
Dag	0,07	
Nacht	0,01	
Oppervlak	1094,34	m <sup>2</sup>
Complexiteit bouwvlak	Ok	
Herkomst data	NBB	

**5.116 bouwblok00100\_wonend**

Eigenschap	Waarde	Eenheid
Naam	bouwblok00100_wonend	
Omschrijving	wonen	
Type bebouwing	Woonbebouwing	
Aantal mensen		--
Dag	2,63	
Nacht	5,26	
Fractie buitenshuis		--
Dag	0,07	
Nacht	0,01	

Oppervlak	457,44	m <sup>2</sup>
Complexiteit bouwvlak	Ok	
Herkomst data	NBB	

**5.117 bouwblok00102\_wonend**

Eigenschap	Waarde	Eenheid
Naam	bouwblok00102_wonend	
Omschrijving	wonen	
Type bebouwing	Woonbebouwing	
Aantal mensen		--
Dag	10,52	
Nacht	21,04	
Fractie buitenshuis		--
Dag	0,07	
Nacht	0,01	
Oppervlak	1522,11	m <sup>2</sup>
Complexiteit bouwvlak	Ok	
Herkomst data	NBB	

**5.118 bouwblok00103\_wonend**

Eigenschap	Waarde	Eenheid
Naam	bouwblok00103_wonend	
Omschrijving	wonen	
Type bebouwing	Woonbebouwing	
Aantal mensen		--
Dag	6,575	
Nacht	13,15	
Fractie buitenshuis		--
Dag	0,07	
Nacht	0,01	
Oppervlak	711,795	m <sup>2</sup>
Complexiteit bouwvlak	Ok	
Herkomst data	NBB	

**5.119 bouwblok00104\_wonend**

Eigenschap	Waarde	Eenheid
Naam	bouwblok00104_wonend	
Omschrijving	wonen	
Type bebouwing	Woonbebouwing	
Aantal mensen		--
Dag	2,63	
Nacht	5,26	
Fractie buitenshuis		--
Dag	0,07	
Nacht	0,01	

Oppervlak	391,245	m <sup>2</sup>
Complexiteit bouwvlak	Ok	
Herkomst data	NBB	

**5.120 bouwblok00106\_wonend**

Eigenschap	Waarde	Eenheid
Naam	bouwblok00106_wonend	
Omschrijving	wonen	
Type bebouwing	Woonbebouwing	
Aantal mensen		--
Dag	7,89	
Nacht	15,78	
Fractie buitenshuis		--
Dag	0,07	
Nacht	0,01	
Oppervlak	837,905	m <sup>2</sup>
Complexiteit bouwvlak	Ok	
Herkomst data	NBB	

**5.121 bouwblok00107\_wonend**

Eigenschap	Waarde	Eenheid
Naam	bouwblok00107_wonend	
Omschrijving	wonen	
Type bebouwing	Woonbebouwing	
Aantal mensen		--
Dag	2,63	
Nacht	5,26	
Fractie buitenshuis		--
Dag	0,07	
Nacht	0,01	
Oppervlak	388,18	m <sup>2</sup>
Complexiteit bouwvlak	Ok	
Herkomst data	NBB	

**5.122 bouwblok00110\_wonend**

Eigenschap	Waarde	Eenheid
Naam	bouwblok00110_wonend	
Omschrijving	4 adressen	
Type bebouwing	Woonbebouwing	
Aantal mensen		--
Dag	4,8	
Nacht	9,6	
Fractie buitenshuis		--
Dag	0,07	
Nacht	0,01	

Oppervlak	1640,53	m <sup>2</sup>
Complexiteit bouwvlak	Ok	
Herkomst data	NBB (gewijzigd)	

**5.123 bouwblok00113\_wonend**

Eigenschap	Waarde	Eenheid
Naam	bouwblok00113_wonend	
Omschrijving	wonen	
Type bebouwing	Woonbebouwing	
Aantal mensen		--
Dag	7,89	
Nacht	15,78	
Fractie buitenshuis		--
Dag	0,07	
Nacht	0,01	
Oppervlak	866,53	m <sup>2</sup>
Complexiteit bouwvlak	Ok	
Herkomst data	NBB	

**5.124 bouwblok00117\_wonend**

Eigenschap	Waarde	Eenheid
Naam	bouwblok00117_wonend	
Omschrijving	wonen	
Type bebouwing	Woonbebouwing	
Aantal mensen		--
Dag	2,63	
Nacht	5,26	
Fractie buitenshuis		--
Dag	0,07	
Nacht	0,01	
Oppervlak	253,045	m <sup>2</sup>
Complexiteit bouwvlak	Ok	
Herkomst data	NBB	

**5.125 bouwblok00119\_wonend**

Eigenschap	Waarde	Eenheid
Naam	bouwblok00119_wonend	
Omschrijving	wonen	
Type bebouwing	Woonbebouwing	
Aantal mensen		--
Dag	11,83	
Nacht	23,67	
Fractie buitenshuis		--
Dag	0,07	
Nacht	0,01	



Oppervlak	1313,29	m <sup>2</sup>
Complexiteit bouwvlak	Ok	
Herkomst data	NBB	

**5.126 bouwblok00121\_wonend**

Eigenschap	Waarde	Eenheid
Naam	bouwblok00121_wonend	
Omschrijving	wonen	
Type bebouwing	Woonbebouwing	
Aantal mensen		--
Dag	2,63	
Nacht	5,26	
Fractie buitenshuis		--
Dag	0,07	
Nacht	0,01	
Oppervlak	289,855	m <sup>2</sup>
Complexiteit bouwvlak	Ok	
Herkomst data	NBB	

**5.127 bouwblok00123\_wonend**

Eigenschap	Waarde	Eenheid
Naam	bouwblok00123_wonend	
Omschrijving	wonen	
Type bebouwing	Woonbebouwing	
Aantal mensen		--
Dag	2,63	
Nacht	5,26	
Fractie buitenshuis		--
Dag	0,07	
Nacht	0,01	
Oppervlak	403,66	m <sup>2</sup>
Complexiteit bouwvlak	Ok	
Herkomst data	NBB	

**5.128 bouwblok00125\_wonend**

Eigenschap	Waarde	Eenheid
Naam	bouwblok00125_wonend	
Omschrijving	wonen	
Type bebouwing	Woonbebouwing	
Aantal mensen		--
Dag	7,89	
Nacht	15,78	
Fractie buitenshuis		--
Dag	0,07	
Nacht	0,01	

Oppervlak	852,63	m <sup>2</sup>
Complexiteit bouwvlak	Ok	
Herkomst data	NBB	

**5.129 bouwblok00126\_wonend**

Eigenschap	Waarde	Eenheid
Naam	bouwblok00126_wonend	
Omschrijving	wonen	
Type bebouwing	Woonbebouwing	
Aantal mensen		--
Dag	14,46	
Nacht	28,93	
Fractie buitenshuis		--
Dag	0,07	
Nacht	0,01	
Oppervlak	1406,92	m <sup>2</sup>
Complexiteit bouwvlak	Ok	
Herkomst data	NBB	

**5.130 bouwblok00127\_wonend**

Eigenschap	Waarde	Eenheid
Naam	bouwblok00127_wonend	
Omschrijving	wonen	
Type bebouwing	Woonbebouwing	
Aantal mensen		--
Dag	2,63	
Nacht	5,26	
Fractie buitenshuis		--
Dag	0,07	
Nacht	0,01	
Oppervlak	394,61	m <sup>2</sup>
Complexiteit bouwvlak	Ok	
Herkomst data	NBB	

**5.131 bouwblok00129\_wonend**

Eigenschap	Waarde	Eenheid
Naam	bouwblok00129_wonend	
Omschrijving	wonen	
Type bebouwing	Woonbebouwing	
Aantal mensen		--
Dag	14,47	
Nacht	28,93	
Fractie buitenshuis		--
Dag	0,07	
Nacht	0,01	

Oppervlak	1173,23	m <sup>2</sup>
Complexiteit bouwvlak	Ok	
Herkomst data	NBB	

**5.132 bouwblok00130\_wonend**

Eigenschap	Waarde	Eenheid
Naam	bouwblok00130_wonend	
Omschrijving	wonen	
Type bebouwing	Woonbebouwing	
Aantal mensen		--
Dag	14,46	
Nacht	28,93	
Fractie buitenshuis		--
Dag	0,07	
Nacht	0,01	
Oppervlak	1095,73	m <sup>2</sup>
Complexiteit bouwvlak	Ok	
Herkomst data	NBB	

**5.133 bouwblok00131\_wonend**

Eigenschap	Waarde	Eenheid
Naam	bouwblok00131_wonend	
Omschrijving	wonen	
Type bebouwing	Woonbebouwing	
Aantal mensen		--
Dag	2,63	
Nacht	5,26	
Fractie buitenshuis		--
Dag	0,07	
Nacht	0,01	
Oppervlak	475,555	m <sup>2</sup>
Complexiteit bouwvlak	Ok	
Herkomst data	NBB	

**5.134 bouwblok00132\_wonend**

Eigenschap	Waarde	Eenheid
Naam	bouwblok00132_wonend	
Omschrijving	wonen	
Type bebouwing	Woonbebouwing	
Aantal mensen		--
Dag	10,52	
Nacht	21,04	
Fractie buitenshuis		--
Dag	0,07	
Nacht	0,01	

Oppervlak	1486,2	m <sup>2</sup>
Complexiteit bouwvlak	Ok	
Herkomst data	NBB	

**5.135 bouwblok00134\_wonend**

Eigenschap	Waarde	Eenheid
Naam	bouwblok00134_wonend	
Omschrijving	wonen	
Type bebouwing	Woonbebouwing	
Aantal mensen		--
Dag	11,84	
Nacht	23,67	
Fractie buitenshuis		--
Dag	0,07	
Nacht	0,01	
Oppervlak	950,25	m <sup>2</sup>
Complexiteit bouwvlak	Ok	
Herkomst data	NBB	

**5.136 bouwblok00135\_wonend**

Eigenschap	Waarde	Eenheid
Naam	bouwblok00135_wonend	
Omschrijving	wonen	
Type bebouwing	Woonbebouwing	
Aantal mensen		--
Dag	9,205	
Nacht	18,41	
Fractie buitenshuis		--
Dag	0,07	
Nacht	0,01	
Oppervlak	983,33	m <sup>2</sup>
Complexiteit bouwvlak	Ok	
Herkomst data	NBB	

**5.137 bouwblok00136\_wonend**

Eigenschap	Waarde	Eenheid
Naam	bouwblok00136_wonend	
Omschrijving	wonen	
Type bebouwing	Woonbebouwing	
Aantal mensen		--
Dag	11,84	
Nacht	23,67	
Fractie buitenshuis		--
Dag	0,07	
Nacht	0,01	

Oppervlak	1067,23	m <sup>2</sup>
Complexiteit bouwvlak	Ok	
Herkomst data	NBB	

**5.138 bouwblok00137\_wonend**

Eigenschap	Waarde	Eenheid
Naam	bouwblok00137_wonend	
Omschrijving	wonen	
Type bebouwing	Woonbebouwing	
Aantal mensen		--
Dag	3,945	
Nacht	7,89	
Fractie buitenshuis		--
Dag	0,07	
Nacht	0,01	
Oppervlak	612,935	m <sup>2</sup>
Complexiteit bouwvlak	Ok	
Herkomst data	NBB	

**5.139 bouwblok00138\_wonend**

Eigenschap	Waarde	Eenheid
Naam	bouwblok00138_wonend	
Omschrijving	wonen	
Type bebouwing	Woonbebouwing	
Aantal mensen		--
Dag	2,63	
Nacht	5,26	
Fractie buitenshuis		--
Dag	0,07	
Nacht	0,01	
Oppervlak	194,535	m <sup>2</sup>
Complexiteit bouwvlak	Ok	
Herkomst data	NBB	

**5.140 bouwblok00139\_wonend**

Eigenschap	Waarde	Eenheid
Naam	bouwblok00139_wonend	
Omschrijving	wonen	
Type bebouwing	Woonbebouwing	
Aantal mensen		--
Dag	2,63	
Nacht	5,26	
Fractie buitenshuis		--
Dag	0,07	
Nacht	0,01	

Oppervlak	366,73	m <sup>2</sup>
Complexiteit bouwvlak	Ok	
Herkomst data	NBB	

**5.141 bouwblok00141\_wonend**

Eigenschap	Waarde	Eenheid
Naam	bouwblok00141_wonend	
Omschrijving	wonen	
Type bebouwing	Woonbebouwing	
Aantal mensen		--
Dag	13,15	
Nacht	26,3	
Fractie buitenshuis		--
Dag	0,07	
Nacht	0,01	
Oppervlak	883,28	m <sup>2</sup>
Complexiteit bouwvlak	Ok	
Herkomst data	NBB	

**5.142 bouwblok00142\_wonend**

Eigenschap	Waarde	Eenheid
Naam	bouwblok00142_wonend	
Omschrijving	wonen	
Type bebouwing	Woonbebouwing	
Aantal mensen		--
Dag	9,205	
Nacht	18,41	
Fractie buitenshuis		--
Dag	0,07	
Nacht	0,01	
Oppervlak	993,15	m <sup>2</sup>
Complexiteit bouwvlak	Ok	
Herkomst data	NBB	

**5.143 bouwblok00144\_wonend**

Eigenschap	Waarde	Eenheid
Naam	bouwblok00144_wonend	
Omschrijving	wonen	
Type bebouwing	Woonbebouwing	
Aantal mensen		--
Dag	13,15	
Nacht	26,3	
Fractie buitenshuis		--
Dag	0,07	
Nacht	0,01	

Oppervlak	1505,57	m <sup>2</sup>
Complexiteit bouwvlak	Ok	
Herkomst data	NBB	

**5.144 bouwblok00154\_wonend**

Eigenschap	Waarde	Eenheid
Naam	bouwblok00154_wonend	
Omschrijving	wonen	
Type bebouwing	Woonbebouwing	
Aantal mensen		--
Dag	11,84	
Nacht	23,67	
Fractie buitenshuis		--
Dag	0,07	
Nacht	0,01	
Oppervlak	749,995	m <sup>2</sup>
Complexiteit bouwvlak	Ok	
Herkomst data	NBB	

**5.145 bouwblok00155\_wonend**

Eigenschap	Waarde	Eenheid
Naam	bouwblok00155_wonend	
Omschrijving	wonen	
Type bebouwing	Woonbebouwing	
Aantal mensen		--
Dag	9,205	
Nacht	18,41	
Fractie buitenshuis		--
Dag	0,07	
Nacht	0,01	
Oppervlak	1064,02	m <sup>2</sup>
Complexiteit bouwvlak	Ok	
Herkomst data	NBB	

**5.146 bouwblok00157\_wonend**

Eigenschap	Waarde	Eenheid
Naam	bouwblok00157_wonend	
Omschrijving	wonen	
Type bebouwing	Woonbebouwing	
Aantal mensen		--
Dag	5,26	
Nacht	10,52	
Fractie buitenshuis		--
Dag	0,07	
Nacht	0,01	

Oppervlak	312,165	m <sup>2</sup>
Complexiteit bouwvlak	Ok	
Herkomst data	NBB	

**5.147 bouwblok00161\_wonend**

Eigenschap	Waarde	Eenheid
Naam	bouwblok00161_wonend	
Omschrijving	wonen	
Type bebouwing	Woonbebouwing	
Aantal mensen		--
Dag	26,3	
Nacht	52,6	
Fractie buitenshuis		--
Dag	0,07	
Nacht	0,01	
Oppervlak	1820,72	m <sup>2</sup>
Complexiteit bouwvlak	Ok	
Herkomst data	NBB	

**5.148 bouwblok00163\_wonend**

Eigenschap	Waarde	Eenheid
Naam	bouwblok00163_wonend	
Omschrijving	wonen	
Type bebouwing	Woonbebouwing	
Aantal mensen		--
Dag	6,575	
Nacht	13,15	
Fractie buitenshuis		--
Dag	0,07	
Nacht	0,01	
Oppervlak	704,39	m <sup>2</sup>
Complexiteit bouwvlak	Ok	
Herkomst data	NBB	

**5.149 bouwblok00165\_wonend**

Eigenschap	Waarde	Eenheid
Naam	bouwblok00165_wonend	
Omschrijving	wonen	
Type bebouwing	Woonbebouwing	
Aantal mensen		--
Dag	13,15	
Nacht	26,3	
Fractie buitenshuis		--
Dag	0,07	
Nacht	0,01	



Oppervlak	1093,88	m <sup>2</sup>
Complexiteit bouwvlak	Ok	
Herkomst data	NBB	

**5.150 bouwblok00166\_wonend**

Eigenschap	Waarde	Eenheid
Naam	bouwblok00166_wonend	
Omschrijving	wonen	
Type bebouwing	Woonbebouwing	
Aantal mensen		--
Dag	6,575	
Nacht	13,15	
Fractie buitenshuis		--
Dag	0,07	
Nacht	0,01	
Oppervlak	346,83	m <sup>2</sup>
Complexiteit bouwvlak	Ok	
Herkomst data	NBB	

**5.151 bouwblok00168\_wonend**

Eigenschap	Waarde	Eenheid
Naam	bouwblok00168_wonend	
Omschrijving	wonen	
Type bebouwing	Woonbebouwing	
Aantal mensen		--
Dag	6,575	
Nacht	13,15	
Fractie buitenshuis		--
Dag	0,07	
Nacht	0,01	
Oppervlak	711,735	m <sup>2</sup>
Complexiteit bouwvlak	Ok	
Herkomst data	NBB	

**5.152 bouwblok00169\_wonend**

Eigenschap	Waarde	Eenheid
Naam	bouwblok00169_wonend	
Omschrijving	wonen	
Type bebouwing	Woonbebouwing	
Aantal mensen		--
Dag	5,26	
Nacht	10,52	
Fractie buitenshuis		--
Dag	0,07	
Nacht	0,01	

Oppervlak	599,685	m <sup>2</sup>
Complexiteit bouwvlak	Ok	
Herkomst data	NBB	

**5.153 bouwblok00170\_wonend**

Eigenschap	Waarde	Eenheid
Naam	bouwblok00170_wonend	
Omschrijving	wonen	
Type bebouwing	Woonbebouwing	
Aantal mensen		--
Dag	2,63	
Nacht	5,26	
Fractie buitenshuis		--
Dag	0,07	
Nacht	0,01	
Oppervlak	358,65	m <sup>2</sup>
Complexiteit bouwvlak	Ok	
Herkomst data	NBB	

**5.154 bouwblok00171\_wonend**

Eigenschap	Waarde	Eenheid
Naam	bouwblok00171_wonend	
Omschrijving	wonen	
Type bebouwing	Woonbebouwing	
Aantal mensen		--
Dag	5,26	
Nacht	10,52	
Fractie buitenshuis		--
Dag	0,07	
Nacht	0,01	
Oppervlak	544,4	m <sup>2</sup>
Complexiteit bouwvlak	Ok	
Herkomst data	NBB	

**5.155 bouwblok00172\_wonend**

Eigenschap	Waarde	Eenheid
Naam	bouwblok00172_wonend	
Omschrijving	wonen	
Type bebouwing	Woonbebouwing	
Aantal mensen		--
Dag	9,205	
Nacht	18,41	
Fractie buitenshuis		--
Dag	0,07	
Nacht	0,01	

Oppervlak	553,685	m <sup>2</sup>
Complexiteit bouwvlak	Ok	
Herkomst data	NBB	

**5.156 bouwblok00173\_wonend**

Eigenschap	Waarde	Eenheid
Naam	bouwblok00173_wonend	
Omschrijving	wonen	
Type bebouwing	Woonbebouwing	
Aantal mensen		--
Dag	19,73	
Nacht	39,45	
Fractie buitenshuis		--
Dag	0,07	
Nacht	0,01	
Oppervlak	1137,36	m <sup>2</sup>
Complexiteit bouwvlak	Ok	
Herkomst data	NBB	

**5.157 bouwblok00174\_wonend**

Eigenschap	Waarde	Eenheid
Naam	bouwblok00174_wonend	
Omschrijving	wonen	
Type bebouwing	Woonbebouwing	
Aantal mensen		--
Dag	10,52	
Nacht	21,04	
Fractie buitenshuis		--
Dag	0,07	
Nacht	0,01	
Oppervlak	1125,85	m <sup>2</sup>
Complexiteit bouwvlak	Ok	
Herkomst data	NBB	

**5.158 bouwblok00175\_wonend**

Eigenschap	Waarde	Eenheid
Naam	bouwblok00175_wonend	
Omschrijving	wonen	
Type bebouwing	Woonbebouwing	
Aantal mensen		--
Dag	10,52	
Nacht	21,04	
Fractie buitenshuis		--
Dag	0,07	
Nacht	0,01	

Oppervlak	596,145	m <sup>2</sup>
Complexiteit bouwvlak	Ok	
Herkomst data	NBB	

**5.159 bouwblok00176\_wonend**

Eigenschap	Waarde	Eenheid
Naam	bouwblok00176_wonend	
Omschrijving	wonen	
Type bebouwing	Woonbebouwing	
Aantal mensen		--
Dag	11,84	
Nacht	23,67	
Fractie buitenshuis		--
Dag	0,07	
Nacht	0,01	
Oppervlak	1422,31	m <sup>2</sup>
Complexiteit bouwvlak	Ok	
Herkomst data	NBB	

**5.160 bouwblok00177\_wonend**

Eigenschap	Waarde	Eenheid
Naam	bouwblok00177_wonend	
Omschrijving	wonen	
Type bebouwing	Woonbebouwing	
Aantal mensen		--
Dag	2,63	
Nacht	5,26	
Fractie buitenshuis		--
Dag	0,07	
Nacht	0,01	
Oppervlak	215,405	m <sup>2</sup>
Complexiteit bouwvlak	Ok	
Herkomst data	NBB	

**5.161 bouwblok00178\_wonend**

Eigenschap	Waarde	Eenheid
Naam	bouwblok00178_wonend	
Omschrijving	wonen	
Type bebouwing	Woonbebouwing	
Aantal mensen		--
Dag	21,04	
Nacht	42,08	
Fractie buitenshuis		--
Dag	0,07	
Nacht	0,01	

Oppervlak	1318,72	m <sup>2</sup>
Complexiteit bouwvlak	Ok	
Herkomst data	NBB	

**5.162 bouwblok00180\_wonend**

Eigenschap	Waarde	Eenheid
Naam	bouwblok00180_wonend	
Omschrijving	wonen	
Type bebouwing	Woonbebouwing	
Aantal mensen		--
Dag	13,15	
Nacht	26,3	
Fractie buitenshuis		--
Dag	0,07	
Nacht	0,01	
Oppervlak	1675,39	m <sup>2</sup>
Complexiteit bouwvlak	Ok	
Herkomst data	NBB	

**5.163 bouwblok00181\_wonend**

Eigenschap	Waarde	Eenheid
Naam	bouwblok00181_wonend	
Omschrijving	wonen	
Type bebouwing	Woonbebouwing	
Aantal mensen		--
Dag	5,26	
Nacht	10,52	
Fractie buitenshuis		--
Dag	0,07	
Nacht	0,01	
Oppervlak	575,26	m <sup>2</sup>
Complexiteit bouwvlak	Ok	
Herkomst data	NBB	

**5.164 bouwblok00183\_wonend**

Eigenschap	Waarde	Eenheid
Naam	bouwblok00183_wonend	
Omschrijving	wonen	
Type bebouwing	Woonbebouwing	
Aantal mensen		--
Dag	10,52	
Nacht	21,04	
Fractie buitenshuis		--
Dag	0,07	
Nacht	0,01	

Oppervlak	1215,88	m <sup>2</sup>
Complexiteit bouwvlak	Ok	
Herkomst data	NBB	

**5.165 bouwblok00184\_wonend**

Eigenschap	Waarde	Eenheid
Naam	bouwblok00184_wonend	
Omschrijving	wonen	
Type bebouwing	Woonbebouwing	
Aantal mensen		--
Dag	2,63	
Nacht	5,26	
Fractie buitenshuis		--
Dag	0,07	
Nacht	0,01	
Oppervlak	223,28	m <sup>2</sup>
Complexiteit bouwvlak	Ok	
Herkomst data	NBB	

**5.166 bouwblok00187\_wonend**

Eigenschap	Waarde	Eenheid
Naam	bouwblok00187_wonend	
Omschrijving	wonen	
Type bebouwing	Woonbebouwing	
Aantal mensen		--
Dag	2,63	
Nacht	5,26	
Fractie buitenshuis		--
Dag	0,07	
Nacht	0,01	
Oppervlak	384,025	m <sup>2</sup>
Complexiteit bouwvlak	Ok	
Herkomst data	NBB	

**5.167 bouwblok00188\_wonend**

Eigenschap	Waarde	Eenheid
Naam	bouwblok00188_wonend	
Omschrijving	wonen	
Type bebouwing	Woonbebouwing	
Aantal mensen		--
Dag	10,52	
Nacht	21,04	
Fractie buitenshuis		--
Dag	0,07	
Nacht	0,01	

Oppervlak	1401,04	m <sup>2</sup>
Complexiteit bouwvlak	Ok	
Herkomst data	NBB	

**5.168 bouwblok00189\_wonend**

Eigenschap	Waarde	Eenheid
Naam	bouwblok00189_wonend	
Omschrijving	wonen	
Type bebouwing	Woonbebouwing	
Aantal mensen		--
Dag	2,63	
Nacht	5,26	
Fractie buitenshuis		--
Dag	0,07	
Nacht	0,01	
Oppervlak	236,14	m <sup>2</sup>
Complexiteit bouwvlak	Ok	
Herkomst data	NBB	

**5.169 bouwblok00190\_wonend**

Eigenschap	Waarde	Eenheid
Naam	bouwblok00190_wonend	
Omschrijving	wonen	
Type bebouwing	Woonbebouwing	
Aantal mensen		--
Dag	7,89	
Nacht	15,78	
Fractie buitenshuis		--
Dag	0,07	
Nacht	0,01	
Oppervlak	882	m <sup>2</sup>
Complexiteit bouwvlak	Ok	
Herkomst data	NBB	

**5.170 bouwblok00191\_wonend**

Eigenschap	Waarde	Eenheid
Naam	bouwblok00191_wonend	
Omschrijving	wonen	
Type bebouwing	Woonbebouwing	
Aantal mensen		--
Dag	17,1	
Nacht	34,19	
Fractie buitenshuis		--
Dag	0,07	
Nacht	0,01	

Oppervlak	1742,29	m <sup>2</sup>
Complexiteit bouwvlak	Ok	
Herkomst data	NBB	

**5.171 bouwblok00192\_wonend**

Eigenschap	Waarde	Eenheid
Naam	bouwblok00192_wonend	
Omschrijving	wonen	
Type bebouwing	Woonbebouwing	
Aantal mensen		--
Dag	13,15	
Nacht	26,3	
Fractie buitenshuis		--
Dag	0,07	
Nacht	0,01	
Oppervlak	1824,95	m <sup>2</sup>
Complexiteit bouwvlak	Ok	
Herkomst data	NBB	

**5.172 bouwblok00193\_wonend**

Eigenschap	Waarde	Eenheid
Naam	bouwblok00193_wonend	
Omschrijving	wonen	
Type bebouwing	Woonbebouwing	
Aantal mensen		--
Dag	2,63	
Nacht	5,26	
Fractie buitenshuis		--
Dag	0,07	
Nacht	0,01	
Oppervlak	208,5	m <sup>2</sup>
Complexiteit bouwvlak	Ok	
Herkomst data	NBB	

**5.173 bouwblok00194\_wonend**

Eigenschap	Waarde	Eenheid
Naam	bouwblok00194_wonend	
Omschrijving	wonen	
Type bebouwing	Woonbebouwing	
Aantal mensen		--
Dag	10,52	
Nacht	21,04	
Fractie buitenshuis		--
Dag	0,07	
Nacht	0,01	



Oppervlak	1328,94	m <sup>2</sup>
Complexiteit bouwvlak	Ok	
Herkomst data	NBB	

**5.174 bouwblok00195\_wonend**

Eigenschap	Waarde	Eenheid
Naam	bouwblok00195_wonend	
Omschrijving	wonen	
Type bebouwing	Woonbebouwing	
Aantal mensen		--
Dag	21,04	
Nacht	42,08	
Fractie buitenshuis		--
Dag	0,07	
Nacht	0,01	
Oppervlak	1977,14	m <sup>2</sup>
Complexiteit bouwvlak	Ok	
Herkomst data	NBB	

**5.175 bouwblok00196\_wonend**

Eigenschap	Waarde	Eenheid
Naam	bouwblok00196_wonend	
Omschrijving	wonen	
Type bebouwing	Woonbebouwing	
Aantal mensen		--
Dag	10,52	
Nacht	21,04	
Fractie buitenshuis		--
Dag	0,07	
Nacht	0,01	
Oppervlak	525,18	m <sup>2</sup>
Complexiteit bouwvlak	Ok	
Herkomst data	NBB	

**5.176 bouwblok00197\_wonend**

Eigenschap	Waarde	Eenheid
Naam	bouwblok00197_wonend	
Omschrijving	wonen	
Type bebouwing	Woonbebouwing	
Aantal mensen		--
Dag	5,26	
Nacht	10,52	
Fractie buitenshuis		--
Dag	0,07	
Nacht	0,01	

Oppervlak	328,63	m <sup>2</sup>
Complexiteit bouwvlak	Ok	
Herkomst data	NBB	

**5.177 bouwblok00198\_wonend**

Eigenschap	Waarde	Eenheid
Naam	bouwblok00198_wonend	
Omschrijving	wonen	
Type bebouwing	Woonbebouwing	
Aantal mensen		--
Dag	9,205	
Nacht	18,41	
Fractie buitenshuis		--
Dag	0,07	
Nacht	0,01	
Oppervlak	525,835	m <sup>2</sup>
Complexiteit bouwvlak	Ok	
Herkomst data	NBB	

**5.178 bouwblok00199\_wonend**

Eigenschap	Waarde	Eenheid
Naam	bouwblok00199_wonend	
Omschrijving	wonen	
Type bebouwing	Woonbebouwing	
Aantal mensen		--
Dag	10,52	
Nacht	21,04	
Fractie buitenshuis		--
Dag	0,07	
Nacht	0,01	
Oppervlak	550,71	m <sup>2</sup>
Complexiteit bouwvlak	Ok	
Herkomst data	NBB	

**5.179 bouwblok00200\_wonend**

Eigenschap	Waarde	Eenheid
Naam	bouwblok00200_wonend	
Omschrijving	wonen	
Type bebouwing	Woonbebouwing	
Aantal mensen		--
Dag	35,5	
Nacht	71,01	
Fractie buitenshuis		--
Dag	0,07	
Nacht	0,01	

Oppervlak	2059,82	m <sup>2</sup>
Complexiteit bouwvlak	Ok	
Herkomst data	NBB	

**5.180 bouwblok00201\_wonend**

Eigenschap	Waarde	Eenheid
Naam	bouwblok00201_wonend	
Omschrijving	wonen	
Type bebouwing	Woonbebouwing	
Aantal mensen		--
Dag	11,83	
Nacht	23,67	
Fractie buitenshuis		--
Dag	0,07	
Nacht	0,01	
Oppervlak	741,215	m <sup>2</sup>
Complexiteit bouwvlak	Ok	
Herkomst data	NBB	

**5.181 bouwblok00202\_wonend**

Eigenschap	Waarde	Eenheid
Naam	bouwblok00202_wonend	
Omschrijving	wonen	
Type bebouwing	Woonbebouwing	
Aantal mensen		--
Dag	28,93	
Nacht	57,86	
Fractie buitenshuis		--
Dag	0,07	
Nacht	0,01	
Oppervlak	1667,35	m <sup>2</sup>
Complexiteit bouwvlak	Ok	
Herkomst data	NBB	

**5.182 bouwblok00203\_wonend**

Eigenschap	Waarde	Eenheid
Naam	bouwblok00203_wonend	
Omschrijving	wonen	
Type bebouwing	Woonbebouwing	
Aantal mensen		--
Dag	9,205	
Nacht	18,41	
Fractie buitenshuis		--
Dag	0,07	
Nacht	0,01	

Oppervlak	1235,76	m <sup>2</sup>
Complexiteit bouwvlak	Ok	
Herkomst data	NBB	

**5.183 bouwblok00204\_wonend**

Eigenschap	Waarde	Eenheid
Naam	bouwblok00204_wonend	
Omschrijving	wonen	
Type bebouwing	Woonbebouwing	
Aantal mensen		--
Dag	17,46	
Nacht	29,93	
Fractie buitenshuis		--
Dag	0,07	
Nacht	0,01	
Oppervlak	2000,82	m <sup>2</sup>
Complexiteit bouwvlak	Ok	
Herkomst data	NBB (gewijzigd)	

**5.184 bouwblok00205\_wonend**

Eigenschap	Waarde	Eenheid
Naam	bouwblok00205_wonend	
Omschrijving	wonen	
Type bebouwing	Woonbebouwing	
Aantal mensen		--
Dag	17,1	
Nacht	34,19	
Fractie buitenshuis		--
Dag	0,07	
Nacht	0,01	
Oppervlak	1090,97	m <sup>2</sup>
Complexiteit bouwvlak	Ok	
Herkomst data	NBB	

**5.185 bouwblok00206\_wonend**

Eigenschap	Waarde	Eenheid
Naam	bouwblok00206_wonend	
Omschrijving	wonen	
Type bebouwing	Woonbebouwing	
Aantal mensen		--
Dag	26,3	
Nacht	52,6	
Fractie buitenshuis		--
Dag	0,07	
Nacht	0,01	

Oppervlak	1866,57	m <sup>2</sup>
Complexiteit bouwvlak	Ok	
Herkomst data	NBB	

**5.186 bouwblok00207\_wonend**

Eigenschap	Waarde	Eenheid
Naam	bouwblok00207_wonend	
Omschrijving	wonen	
Type bebouwing	Woonbebouwing	
Aantal mensen		--
Dag	5,26	
Nacht	10,52	
Fractie buitenshuis		--
Dag	0,07	
Nacht	0,01	
Oppervlak	633,645	m <sup>2</sup>
Complexiteit bouwvlak	Ok	
Herkomst data	NBB	

**5.187 bouwblok00208\_wonend**

Eigenschap	Waarde	Eenheid
Naam	bouwblok00208_wonend	
Omschrijving	wonen	
Type bebouwing	Woonbebouwing	
Aantal mensen		--
Dag	6,575	
Nacht	13,15	
Fractie buitenshuis		--
Dag	0,07	
Nacht	0,01	
Oppervlak	906,665	m <sup>2</sup>
Complexiteit bouwvlak	Ok	
Herkomst data	NBB	

**5.188 bouwblok00209\_wonend**

Eigenschap	Waarde	Eenheid
Naam	bouwblok00209_wonend	
Omschrijving	wonen	
Type bebouwing	Woonbebouwing	
Aantal mensen		--
Dag	23,67	
Nacht	47,34	
Fractie buitenshuis		--
Dag	0,07	
Nacht	0,01	

Oppervlak	1510,29	m <sup>2</sup>
Complexiteit bouwvlak	Ok	
Herkomst data	NBB	

**5.189 bouwblok00210\_wonend**

Eigenschap	Waarde	Eenheid
Naam	bouwblok00210_wonend	
Omschrijving	wonen	
Type bebouwing	Woonbebouwing	
Aantal mensen		--
Dag	17,09	
Nacht	34,19	
Fractie buitenshuis		--
Dag	0,07	
Nacht	0,01	
Oppervlak	1220,96	m <sup>2</sup>
Complexiteit bouwvlak	Ok	
Herkomst data	NBB	

**5.190 bouwblok00211\_wonend**

Eigenschap	Waarde	Eenheid
Naam	bouwblok00211_wonend	
Omschrijving	wonen	
Type bebouwing	Woonbebouwing	
Aantal mensen		--
Dag	3,945	
Nacht	7,89	
Fractie buitenshuis		--
Dag	0,07	
Nacht	0,01	
Oppervlak	194,65	m <sup>2</sup>
Complexiteit bouwvlak	Ok	
Herkomst data	NBB	

**5.191 bouwblok00212\_wonend**

Eigenschap	Waarde	Eenheid
Naam	bouwblok00212_wonend	
Omschrijving	wonen	
Type bebouwing	Woonbebouwing	
Aantal mensen		--
Dag	13,15	
Nacht	26,3	
Fractie buitenshuis		--
Dag	0,07	
Nacht	0,01	

Oppervlak	758,17	m <sup>2</sup>
Complexiteit bouwvlak	Ok	
Herkomst data	NBB	

**5.192 bouwblok00213\_wonend**

Eigenschap	Waarde	Eenheid
Naam	bouwblok00213_wonend	
Omschrijving	wonen	
Type bebouwing	Woonbebouwing	
Aantal mensen		--
Dag	2,63	
Nacht	5,26	
Fractie buitenshuis		--
Dag	0,07	
Nacht	0,01	
Oppervlak	450,13	m <sup>2</sup>
Complexiteit bouwvlak	Ok	
Herkomst data	NBB	

**5.193 bouwblok00214\_wonend**

Eigenschap	Waarde	Eenheid
Naam	bouwblok00214_wonend	
Omschrijving	wonen	
Type bebouwing	Woonbebouwing	
Aantal mensen		--
Dag	2,63	
Nacht	5,26	
Fractie buitenshuis		--
Dag	0,07	
Nacht	0,01	
Oppervlak	421,4	m <sup>2</sup>
Complexiteit bouwvlak	Ok	
Herkomst data	NBB	

**5.194 bouwblok00215\_wonend**

Eigenschap	Waarde	Eenheid
Naam	bouwblok00215_wonend	
Omschrijving	wonen	
Type bebouwing	Woonbebouwing	
Aantal mensen		--
Dag	13,15	
Nacht	26,3	
Fractie buitenshuis		--
Dag	0,07	
Nacht	0,01	

Oppervlak	648,84	m <sup>2</sup>
Complexiteit bouwvlak	Ok	
Herkomst data	NBB	

**5.195 bouwblok00216\_wonend**

Eigenschap	Waarde	Eenheid
Naam	bouwblok00216_wonend	
Omschrijving	wonen	
Type bebouwing	Woonbebouwing	
Aantal mensen		--
Dag	2,63	
Nacht	5,26	
Fractie buitenshuis		--
Dag	0,07	
Nacht	0,01	
Oppervlak	434,95	m <sup>2</sup>
Complexiteit bouwvlak	Ok	
Herkomst data	NBB	

**5.196 bouwblok00222\_wonend**

Eigenschap	Waarde	Eenheid
Naam	bouwblok00222_wonend	
Omschrijving	wonen	
Type bebouwing	Woonbebouwing	
Aantal mensen		--
Dag	5,26	
Nacht	10,52	
Fractie buitenshuis		--
Dag	0,07	
Nacht	0,01	
Oppervlak	605,805	m <sup>2</sup>
Complexiteit bouwvlak	Ok	
Herkomst data	NBB	

**5.197 bouwblok00223\_wonend**

Eigenschap	Waarde	Eenheid
Naam	bouwblok00223_wonend	
Omschrijving	wonen	
Type bebouwing	Woonbebouwing	
Aantal mensen		--
Dag	9,205	
Nacht	18,41	
Fractie buitenshuis		--
Dag	0,07	
Nacht	0,01	



Oppervlak	475,255	m <sup>2</sup>
Complexiteit bouwvlak	Ok	
Herkomst data	NBB	

**5.198 bouwblok00224\_wonend**

Eigenschap	Waarde	Eenheid
Naam	bouwblok00224_wonend	
Omschrijving	wonen	
Type bebouwing	Woonbebouwing	
Aantal mensen		--
Dag	3,945	
Nacht	7,89	
Fractie buitenshuis		--
Dag	0,07	
Nacht	0,01	
Oppervlak	712,6	m <sup>2</sup>
Complexiteit bouwvlak	Ok	
Herkomst data	NBB	

**5.199 bouwblok00225\_wonend**

Eigenschap	Waarde	Eenheid
Naam	bouwblok00225_wonend	
Omschrijving	wonen	
Type bebouwing	Woonbebouwing	
Aantal mensen		--
Dag	15,78	
Nacht	31,56	
Fractie buitenshuis		--
Dag	0,07	
Nacht	0,01	
Oppervlak	2222,2	m <sup>2</sup>
Complexiteit bouwvlak	Ok	
Herkomst data	NBB	

**5.200 bouwblok00227\_wonend**

Eigenschap	Waarde	Eenheid
Naam	bouwblok00227_wonend	
Omschrijving	wonen	
Type bebouwing	Woonbebouwing	
Aantal mensen		--
Dag	13,15	
Nacht	26,3	
Fractie buitenshuis		--
Dag	0,07	
Nacht	0,01	

Oppervlak	1649,95	m <sup>2</sup>
Complexiteit bouwvlak	Ok	
Herkomst data	NBB	

**5.201 bouwblok00229\_wonend**

Eigenschap	Waarde	Eenheid
Naam	bouwblok00229_wonend	
Omschrijving	wonen	
Type bebouwing	Woonbebouwing	
Aantal mensen		--
Dag	5,26	
Nacht	10,52	
Fractie buitenshuis		--
Dag	0,07	
Nacht	0,01	
Oppervlak	672,005	m <sup>2</sup>
Complexiteit bouwvlak	Ok	
Herkomst data	NBB	

**5.202 bouwblok00230\_wonend**

Eigenschap	Waarde	Eenheid
Naam	bouwblok00230_wonend	
Omschrijving	wonen	
Type bebouwing	Woonbebouwing	
Aantal mensen		--
Dag	11,83	
Nacht	23,67	
Fractie buitenshuis		--
Dag	0,07	
Nacht	0,01	
Oppervlak	1518,75	m <sup>2</sup>
Complexiteit bouwvlak	Ok	
Herkomst data	NBB	

**5.203 bouwblok00233\_wonend**

Eigenschap	Waarde	Eenheid
Naam	bouwblok00233_wonend	
Omschrijving	wonen	
Type bebouwing	Woonbebouwing	
Aantal mensen		--
Dag	10,52	
Nacht	21,04	
Fractie buitenshuis		--
Dag	0,07	
Nacht	0,01	

Oppervlak	1432,81	m <sup>2</sup>
Complexiteit bouwvlak	Ok	
Herkomst data	NBB	

**5.204 bouwblok00234\_wonend**

Eigenschap	Waarde	Eenheid
Naam	bouwblok00234_wonend	
Omschrijving	wonen	
Type bebouwing	Woonbebouwing	
Aantal mensen		--
Dag	13,15	
Nacht	26,3	
Fractie buitenshuis		--
Dag	0,07	
Nacht	0,01	
Oppervlak	827,035	m <sup>2</sup>
Complexiteit bouwvlak	Ok	
Herkomst data	NBB	

**5.205 bouwblok00235\_wonend**

Eigenschap	Waarde	Eenheid
Naam	bouwblok00235_wonend	
Omschrijving	wonen	
Type bebouwing	Woonbebouwing	
Aantal mensen		--
Dag	10,52	
Nacht	21,04	
Fractie buitenshuis		--
Dag	0,07	
Nacht	0,01	
Oppervlak	704,675	m <sup>2</sup>
Complexiteit bouwvlak	Ok	
Herkomst data	NBB	

**5.206 bouwblok00236\_wonend**

Eigenschap	Waarde	Eenheid
Naam	bouwblok00236_wonend	
Omschrijving	wonen	
Type bebouwing	Woonbebouwing	
Aantal mensen		--
Dag	5,26	
Nacht	10,52	
Fractie buitenshuis		--
Dag	0,07	
Nacht	0,01	

Oppervlak	750,52	m <sup>2</sup>
Complexiteit bouwvlak	Ok	
Herkomst data	NBB	

**5.207 bouwblok00237\_wonend**

Eigenschap	Waarde	Eenheid
Naam	bouwblok00237_wonend	
Omschrijving	wonen	
Type bebouwing	Woonbebouwing	
Aantal mensen		--
Dag	9,205	
Nacht	18,41	
Fractie buitenshuis		--
Dag	0,07	
Nacht	0,01	
Oppervlak	1230,97	m <sup>2</sup>
Complexiteit bouwvlak	Ok	
Herkomst data	NBB	

**5.208 bouwblok00239\_wonend**

Eigenschap	Waarde	Eenheid
Naam	bouwblok00239_wonend	
Omschrijving	wonen	
Type bebouwing	Woonbebouwing	
Aantal mensen		--
Dag	10,52	
Nacht	21,04	
Fractie buitenshuis		--
Dag	0,07	
Nacht	0,01	
Oppervlak	1395,34	m <sup>2</sup>
Complexiteit bouwvlak	Ok	
Herkomst data	NBB	

**5.209 bouwblok00240\_wonend**

Eigenschap	Waarde	Eenheid
Naam	bouwblok00240_wonend	
Omschrijving	wonen	
Type bebouwing	Woonbebouwing	
Aantal mensen		--
Dag	11,84	
Nacht	23,67	
Fractie buitenshuis		--
Dag	0,07	
Nacht	0,01	

Oppervlak	614,89	m <sup>2</sup>
Complexiteit bouwvlak	Ok	
Herkomst data	NBB	

**5.210 bouwblok00242\_wonend**

Eigenschap	Waarde	Eenheid
Naam	bouwblok00242_wonend	
Omschrijving	wonen	
Type bebouwing	Woonbebouwing	
Aantal mensen		--
Dag	7,89	
Nacht	15,78	
Fractie buitenshuis		--
Dag	0,07	
Nacht	0,01	
Oppervlak	533,83	m <sup>2</sup>
Complexiteit bouwvlak	Ok	
Herkomst data	NBB	

**5.211 bouwblok00243\_wonend**

Eigenschap	Waarde	Eenheid
Naam	bouwblok00243_wonend	
Omschrijving	wonen	
Type bebouwing	Woonbebouwing	
Aantal mensen		--
Dag	21,04	
Nacht	42,08	
Fractie buitenshuis		--
Dag	0,07	
Nacht	0,01	
Oppervlak	2802,65	m <sup>2</sup>
Complexiteit bouwvlak	Ok	
Herkomst data	NBB	

**5.212 bouwblok00245\_wonend**

Eigenschap	Waarde	Eenheid
Naam	bouwblok00245_wonend	
Omschrijving	wonen	
Type bebouwing	Woonbebouwing	
Aantal mensen		--
Dag	11,84	
Nacht	23,67	
Fractie buitenshuis		--
Dag	0,07	
Nacht	0,01	

Oppervlak	612,39	m <sup>2</sup>
Complexiteit bouwvlak	Ok	
Herkomst data	NBB	

**5.213 bouwblok00246\_wonend**

Eigenschap	Waarde	Eenheid
Naam	bouwblok00246_wonend	
Omschrijving	wonen	
Type bebouwing	Woonbebouwing	
Aantal mensen		--
Dag	2,63	
Nacht	5,26	
Fractie buitenshuis		--
Dag	0,07	
Nacht	0,01	
Oppervlak	247,15	m <sup>2</sup>
Complexiteit bouwvlak	Ok	
Herkomst data	NBB	

**5.214 bouwblok00247\_wonend**

Eigenschap	Waarde	Eenheid
Naam	bouwblok00247_wonend	
Omschrijving	wonen	
Type bebouwing	Woonbebouwing	
Aantal mensen		--
Dag	5,26	
Nacht	10,52	
Fractie buitenshuis		--
Dag	0,07	
Nacht	0,01	
Oppervlak	810,715	m <sup>2</sup>
Complexiteit bouwvlak	Ok	
Herkomst data	NBB	

**5.215 bouwblok00248\_wonend**

Eigenschap	Waarde	Eenheid
Naam	bouwblok00248_wonend	
Omschrijving	wonen	
Type bebouwing	Woonbebouwing	
Aantal mensen		--
Dag	2,63	
Nacht	5,26	
Fractie buitenshuis		--
Dag	0,07	
Nacht	0,01	

Oppervlak	182,45	m <sup>2</sup>
Complexiteit bouwvlak	Ok	
Herkomst data	NBB	

**5.216 bouwblok00249\_wonend**

Eigenschap	Waarde	Eenheid
Naam	bouwblok00249_wonend	
Omschrijving	wonen	
Type bebouwing	Woonbebouwing	
Aantal mensen		--
Dag	9,205	
Nacht	18,41	
Fractie buitenshuis		--
Dag	0,07	
Nacht	0,01	
Oppervlak	482,455	m <sup>2</sup>
Complexiteit bouwvlak	Ok	
Herkomst data	NBB	

**5.217 bouwblok00251\_wonend**

Eigenschap	Waarde	Eenheid
Naam	bouwblok00251_wonend	
Omschrijving	wonen	
Type bebouwing	Woonbebouwing	
Aantal mensen		--
Dag	11,83	
Nacht	23,67	
Fractie buitenshuis		--
Dag	0,07	
Nacht	0,01	
Oppervlak	606,725	m <sup>2</sup>
Complexiteit bouwvlak	Ok	
Herkomst data	NBB	

**5.218 bouwblok00252\_wonend**

Eigenschap	Waarde	Eenheid
Naam	bouwblok00252_wonend	
Omschrijving	wonen	
Type bebouwing	Woonbebouwing	
Aantal mensen		--
Dag	2,63	
Nacht	5,26	
Fractie buitenshuis		--
Dag	0,07	
Nacht	0,01	

Oppervlak	196,11	m <sup>2</sup>
Complexiteit bouwvlak	Ok	
Herkomst data	NBB	

**5.219 bouwblok00254\_wonend**

Eigenschap	Waarde	Eenheid
Naam	bouwblok00254_wonend	
Omschrijving	wonen	
Type bebouwing	Woonbebouwing	
Aantal mensen		--
Dag	5,26	
Nacht	10,52	
Fractie buitenshuis		--
Dag	0,07	
Nacht	0,01	
Oppervlak	276,01	m <sup>2</sup>
Complexiteit bouwvlak	Ok	
Herkomst data	NBB	

**5.220 bouwblok00255\_wonend**

Eigenschap	Waarde	Eenheid
Naam	bouwblok00255_wonend	
Omschrijving	wonen	
Type bebouwing	Woonbebouwing	
Aantal mensen		--
Dag	7,89	
Nacht	15,78	
Fractie buitenshuis		--
Dag	0,07	
Nacht	0,01	
Oppervlak	887,43	m <sup>2</sup>
Complexiteit bouwvlak	Ok	
Herkomst data	NBB	

**5.221 bouwblok00256\_wonend**

Eigenschap	Waarde	Eenheid
Naam	bouwblok00256_wonend	
Omschrijving	wonen	
Type bebouwing	Woonbebouwing	
Aantal mensen		--
Dag	11,84	
Nacht	23,67	
Fractie buitenshuis		--
Dag	0,07	
Nacht	0,01	



Oppervlak	606,99	m <sup>2</sup>
Complexiteit bouwvlak	Ok	
Herkomst data	NBB	

**5.222 bouwblok00258\_wonend**

Eigenschap	Waarde	Eenheid
Naam	bouwblok00258_wonend	
Omschrijving	wonen	
Type bebouwing	Woonbebouwing	
Aantal mensen		--
Dag	2,63	
Nacht	5,26	
Fractie buitenshuis		--
Dag	0,07	
Nacht	0,01	
Oppervlak	428,485	m <sup>2</sup>
Complexiteit bouwvlak	Ok	
Herkomst data	NBB	

**5.223 bouwblok00259\_wonend**

Eigenschap	Waarde	Eenheid
Naam	bouwblok00259_wonend	
Omschrijving	wonen	
Type bebouwing	Woonbebouwing	
Aantal mensen		--
Dag	7,89	
Nacht	15,78	
Fractie buitenshuis		--
Dag	0,07	
Nacht	0,01	
Oppervlak	935,855	m <sup>2</sup>
Complexiteit bouwvlak	Ok	
Herkomst data	NBB	

**5.224 bouwblok00261\_wonend**

Eigenschap	Waarde	Eenheid
Naam	bouwblok00261_wonend	
Omschrijving	wonen	
Type bebouwing	Woonbebouwing	
Aantal mensen		--
Dag	5,26	
Nacht	10,52	
Fractie buitenshuis		--
Dag	0,07	
Nacht	0,01	

Oppervlak	669,42	m <sup>2</sup>
Complexiteit bouwvlak	Ok	
Herkomst data	NBB	

**5.225 bouwblok00265\_wonend**

Eigenschap	Waarde	Eenheid
Naam	bouwblok00265_wonend	
Omschrijving	wonen	
Type bebouwing	Woonbebouwing	
Aantal mensen		--
Dag	7,89	
Nacht	15,78	
Fractie buitenshuis		--
Dag	0,07	
Nacht	0,01	
Oppervlak	925,76	m <sup>2</sup>
Complexiteit bouwvlak	Ok	
Herkomst data	NBB	

**5.226 bouwblok00266\_wonend**

Eigenschap	Waarde	Eenheid
Naam	bouwblok00266_wonend	
Omschrijving	wonen	
Type bebouwing	Woonbebouwing	
Aantal mensen		--
Dag	2,63	
Nacht	5,26	
Fractie buitenshuis		--
Dag	0,07	
Nacht	0,01	
Oppervlak	405,655	m <sup>2</sup>
Complexiteit bouwvlak	Ok	
Herkomst data	NBB	

**5.227 bouwblok00268\_wonend**

Eigenschap	Waarde	Eenheid
Naam	bouwblok00268_wonend	
Omschrijving	wonen	
Type bebouwing	Woonbebouwing	
Aantal mensen		--
Dag	7,89	
Nacht	15,78	
Fractie buitenshuis		--
Dag	0,07	
Nacht	0,01	

Oppervlak	899,56	m <sup>2</sup>
Complexiteit bouwvlak	Ok	
Herkomst data	NBB	

**5.228 bouwblok00270\_wonend**

Eigenschap	Waarde	Eenheid
Naam	bouwblok00270_wonend	
Omschrijving	wonen	
Type bebouwing	Woonbebouwing	
Aantal mensen		--
Dag	15,08	
Nacht	30,16	
Fractie buitenshuis		--
Dag	0,07	
Nacht	0,01	
Oppervlak	1034,7	m <sup>2</sup>
Complexiteit bouwvlak	Ok	
Herkomst data	NBB	

**5.229 bouwblok00272\_wonend**

Eigenschap	Waarde	Eenheid
Naam	bouwblok00272_wonend	
Omschrijving	wonen	
Type bebouwing	Woonbebouwing	
Aantal mensen		--
Dag	2,32	
Nacht	4,64	
Fractie buitenshuis		--
Dag	0,07	
Nacht	0,01	
Oppervlak	168,43	m <sup>2</sup>
Complexiteit bouwvlak	Ok	
Herkomst data	NBB	

**5.230 bouwblok00273\_wonend**

Eigenschap	Waarde	Eenheid
Naam	bouwblok00273_wonend	
Omschrijving	wonen	
Type bebouwing	Woonbebouwing	
Aantal mensen		--
Dag	2,63	
Nacht	5,26	
Fractie buitenshuis		--
Dag	0,07	
Nacht	0,01	

Oppervlak	468,24	m <sup>2</sup>
Complexiteit bouwvlak	Ok	
Herkomst data	NBB	

**5.231 bouwblok00275\_wonend**

Eigenschap	Waarde	Eenheid
Naam	bouwblok00275_wonend	
Omschrijving	wonen	
Type bebouwing	Woonbebouwing	
Aantal mensen		--
Dag	2,32	
Nacht	4,64	
Fractie buitenshuis		--
Dag	0,07	
Nacht	0,01	
Oppervlak	167,79	m <sup>2</sup>
Complexiteit bouwvlak	Ok	
Herkomst data	NBB	

**5.232 bouwblok00276\_wonend**

Eigenschap	Waarde	Eenheid
Naam	bouwblok00276_wonend	
Omschrijving	wonen	
Type bebouwing	Woonbebouwing	
Aantal mensen		--
Dag	3,48	
Nacht	6,96	
Fractie buitenshuis		--
Dag	0,07	
Nacht	0,01	
Oppervlak	203,025	m <sup>2</sup>
Complexiteit bouwvlak	Ok	
Herkomst data	NBB	

**5.233 bouwblok00283\_wonend**

Eigenschap	Waarde	Eenheid
Naam	bouwblok00283_wonend	
Omschrijving	wonen	
Type bebouwing	Woonbebouwing	
Aantal mensen		--
Dag	2,32	
Nacht	4,64	
Fractie buitenshuis		--
Dag	0,07	
Nacht	0,01	

Oppervlak	288,89	m <sup>2</sup>
Complexiteit bouwvlak	Ok	
Herkomst data	NBB	

**5.234 bouwblok00287\_wonend**

Eigenschap	Waarde	Eenheid
Naam	bouwblok00287_wonend	
Omschrijving	wonen	
Type bebouwing	Woonbebouwing	
Aantal mensen		--
Dag	2,32	
Nacht	4,64	
Fractie buitenshuis		--
Dag	0,07	
Nacht	0,01	
Oppervlak	174,445	m <sup>2</sup>
Complexiteit bouwvlak	Ok	
Herkomst data	NBB	

**5.235 bouwblok00288\_wonend**

Eigenschap	Waarde	Eenheid
Naam	bouwblok00288_wonend	
Omschrijving	wonen	
Type bebouwing	Woonbebouwing	
Aantal mensen		--
Dag	2,32	
Nacht	4,64	
Fractie buitenshuis		--
Dag	0,07	
Nacht	0,01	
Oppervlak	360,375	m <sup>2</sup>
Complexiteit bouwvlak	Ok	
Herkomst data	NBB	

**5.236 bouwblok00312\_wonend**

Eigenschap	Waarde	Eenheid
Naam	bouwblok00312_wonend	
Omschrijving	wonen	
Type bebouwing	Woonbebouwing	
Aantal mensen		--
Dag	2,32	
Nacht	4,64	
Fractie buitenshuis		--
Dag	0,07	
Nacht	0,01	

Oppervlak	241,38	m <sup>2</sup>
Complexiteit bouwvlak	Ok	
Herkomst data	NBB	

**5.237 bouwblok00324\_wonend**

Eigenschap	Waarde	Eenheid
Naam	bouwblok00324_wonend	
Omschrijving	wonen	
Type bebouwing	Woonbebouwing	
Aantal mensen		--
Dag	2,32	
Nacht	4,64	
Fractie buitenshuis		--
Dag	0,07	
Nacht	0,01	
Oppervlak	117,71	m <sup>2</sup>
Complexiteit bouwvlak	Ok	
Herkomst data	NBB	

**5.238 bouwblok00331\_wonend**

Eigenschap	Waarde	Eenheid
Naam	bouwblok00331_wonend	
Omschrijving	wonen	
Type bebouwing	Woonbebouwing	
Aantal mensen		--
Dag	2,32	
Nacht	4,64	
Fractie buitenshuis		--
Dag	0,07	
Nacht	0,01	
Oppervlak	615,66	m <sup>2</sup>
Complexiteit bouwvlak	Ok	
Herkomst data	NBB	

**5.239 bouwblok00337\_wonend**

Eigenschap	Waarde	Eenheid
Naam	bouwblok00337_wonend	
Omschrijving	wonen	
Type bebouwing	Woonbebouwing	
Aantal mensen		--
Dag	2,32	
Nacht	4,64	
Fractie buitenshuis		--
Dag	0,07	
Nacht	0,01	

Oppervlak	115,35	m <sup>2</sup>
Complexiteit bouwvlak	Ok	
Herkomst data	NBB	

**5.240 bouwblok00338\_wonend**

Eigenschap	Waarde	Eenheid
Naam	bouwblok00338_wonend	
Omschrijving	wonen	
Type bebouwing	Woonbebouwing	
Aantal mensen		--
Dag	2,32	
Nacht	4,64	
Fractie buitenshuis		--
Dag	0,07	
Nacht	0,01	
Oppervlak	253,79	m <sup>2</sup>
Complexiteit bouwvlak	Ok	
Herkomst data	NBB	

**5.241 bouwblok00359\_wonend**

Eigenschap	Waarde	Eenheid
Naam	bouwblok00359_wonend	
Omschrijving	wonen	
Type bebouwing	Woonbebouwing	
Aantal mensen		--
Dag	2,32	
Nacht	4,64	
Fractie buitenshuis		--
Dag	0,07	
Nacht	0,01	
Oppervlak	195,285	m <sup>2</sup>
Complexiteit bouwvlak	Ok	
Herkomst data	NBB	

**5.242 bouwblok00375\_wonend**

Eigenschap	Waarde	Eenheid
Naam	bouwblok00375_wonend	
Omschrijving	wonen	
Type bebouwing	Woonbebouwing	
Aantal mensen		--
Dag	5,8	
Nacht	11,6	
Fractie buitenshuis		--
Dag	0,07	
Nacht	0,01	

Oppervlak	390,54	m <sup>2</sup>
Complexiteit bouwvlak	Ok	
Herkomst data	NBB	

**5.243 bouwblok00376\_wonend**

Eigenschap	Waarde	Eenheid
Naam	bouwblok00376_wonend	
Omschrijving	wonen	
Type bebouwing	Woonbebouwing	
Aantal mensen		--
Dag	2,32	
Nacht	4,64	
Fractie buitenshuis		--
Dag	0,07	
Nacht	0,01	
Oppervlak	305,22	m <sup>2</sup>
Complexiteit bouwvlak	Ok	
Herkomst data	NBB	

**5.244 bouwblok00378\_wonend**

Eigenschap	Waarde	Eenheid
Naam	bouwblok00378_wonend	
Omschrijving	wonen	
Type bebouwing	Woonbebouwing	
Aantal mensen		--
Dag	4,64	
Nacht	9,28	
Fractie buitenshuis		--
Dag	0,07	
Nacht	0,01	
Oppervlak	385,73	m <sup>2</sup>
Complexiteit bouwvlak	Ok	
Herkomst data	NBB	

**5.245 bouwblok00385\_wonend**

Eigenschap	Waarde	Eenheid
Naam	bouwblok00385_wonend	
Omschrijving	wonen	
Type bebouwing	Woonbebouwing	
Aantal mensen		--
Dag	2,32	
Nacht	4,64	
Fractie buitenshuis		--
Dag	0,07	
Nacht	0,01	



Oppervlak	298,81	m <sup>2</sup>
Complexiteit bouwvlak	Ok	
Herkomst data	NBB	

**5.246 bouwblok00390\_wonend**

Eigenschap	Waarde	Eenheid
Naam	bouwblok00390_wonend	
Omschrijving	wonen	
Type bebouwing	Woonbebouwing	
Aantal mensen		--
Dag	4,64	
Nacht	9,28	
Fractie buitenshuis		--
Dag	0,07	
Nacht	0,01	
Oppervlak	368,805	m <sup>2</sup>
Complexiteit bouwvlak	Ok	
Herkomst data	NBB	

**5.247 bouwblok00611\_wonend**

Eigenschap	Waarde	Eenheid
Naam	bouwblok00611_wonend	
Omschrijving	wonen	
Type bebouwing	Woonbebouwing	
Aantal mensen		--
Dag	2,32	
Nacht	4,64	
Fractie buitenshuis		--
Dag	0,07	
Nacht	0,01	
Oppervlak	603,925	m <sup>2</sup>
Complexiteit bouwvlak	Ok	
Herkomst data	NBB	

**5.248 bouwblok00636\_wonend**

Eigenschap	Waarde	Eenheid
Naam	bouwblok00636_wonend	
Omschrijving	wonen	
Type bebouwing	Woonbebouwing	
Aantal mensen		--
Dag	2,32	
Nacht	4,64	
Fractie buitenshuis		--
Dag	0,07	
Nacht	0,01	

Oppervlak	422,63	m <sup>2</sup>
Complexiteit bouwvlak	Ok	
Herkomst data	NBB	

**5.249 bouwblok00642\_wonend**

Eigenschap	Waarde	Eenheid
Naam	bouwblok00642_wonend	
Omschrijving	wonen	
Type bebouwing	Woonbebouwing	
Aantal mensen		--
Dag	1,16	
Nacht	2,32	
Fractie buitenshuis		--
Dag	0,07	
Nacht	0,01	
Oppervlak	118,6	m <sup>2</sup>
Complexiteit bouwvlak	Ok	
Herkomst data	NBB	

**5.250 bouwblok00668\_wonend**

Eigenschap	Waarde	Eenheid
Naam	bouwblok00668_wonend	
Omschrijving	wonen	
Type bebouwing	Woonbebouwing	
Aantal mensen		--
Dag	2,7	
Nacht	5,4	
Fractie buitenshuis		--
Dag	0,07	
Nacht	0,01	
Oppervlak	536,17	m <sup>2</sup>
Complexiteit bouwvlak	Ok	
Herkomst data	NBB	

**5.251 bouwblok00670\_wonend**

Eigenschap	Waarde	Eenheid
Naam	bouwblok00670_wonend	
Omschrijving	wonen	
Type bebouwing	Woonbebouwing	
Aantal mensen		--
Dag	1,35	
Nacht	2,7	
Fractie buitenshuis		--
Dag	0,07	
Nacht	0,01	

Oppervlak	154,655	m <sup>2</sup>
Complexiteit bouwvlak	Ok	
Herkomst data	NBB	

**5.252 De Horsterhoeve**

Eigenschap	Waarde	Eenheid
Naam	De Horsterhoeve	
Omschrijving	Verblijfsrecreatie	
Type bebouwing	Woonbebouwing	
Aantal mensen		--
Dag	2100	
Nacht	2100	
Fractie buitenshuis		--
Dag	0,07	
Nacht	0,01	
Oppervlak	104996	m <sup>2</sup>
Complexiteit bouwvlak	Ok	
Herkomst data	RBM	

**5.253 Aquahorst**

Eigenschap	Waarde	Eenheid
Naam	Aquahorst	
Omschrijving	Verblijfsrecreatie (92 bungalows)	
Type bebouwing	Woonbebouwing	
Aantal mensen		--
Dag	220,8	
Nacht	220,8	
Fractie buitenshuis		--
Dag	0,07	
Nacht	0,01	
Oppervlak	38742,4	m <sup>2</sup>
Complexiteit bouwvlak	Ok	
Herkomst data	RBM	

**5.254 Jachthaven (wonen)**

Eigenschap	Waarde	Eenheid
Naam	Jachthaven (wonen)	
Omschrijving	wonen	
Type bebouwing	Woonbebouwing	
Aantal mensen		--
Dag	3,6	
Nacht	7,2	
Fractie buitenshuis		--
Dag	0,07	
Nacht	0,01	

Oppervlak	2618,36	m <sup>2</sup>
Complexiteit bouwvlak	Ok	
Herkomst data	RBM	

**5.255 Wonen buitengebied**

Eigenschap	Waarde	Eenheid
Naam	Wonen buitengebied	
Omschrijving	Wonen (11 adressen) + agrarische bedrijvigheid	
Type bebouwing	Woonbebouwing	
Aantal mensen		--
Dag	26,4	
Nacht	26,4	
Fractie buitenshuis		--
Dag	0,07	
Nacht	0,01	
Oppervlak	134249	m <sup>2</sup>
Complexiteit bouwvlak	Ok	
Herkomst data	RBM	

**5.256 Wonen buitengebied**

Eigenschap	Waarde	Eenheid
Naam	Wonen buitengebied	
Omschrijving	kengetal Incidentele woonbebouwing	
Type bebouwing	Woonbebouwing	
Aantal mensen		--
Dag	5	
Nacht	5	
Fractie buitenshuis		--
Dag	0,07	
Nacht	0,01	
Oppervlak	313426	m <sup>2</sup>
Complexiteit bouwvlak	Ok	
Herkomst data	RBM	

**5.257 Wonen buitengebied<1>**

Eigenschap	Waarde	Eenheid
Naam	Wonen buitengebied<1>	
Omschrijving	kengetal Incidentele woonbebouwing (aanvullend op polygonen uit Bag populator)	
Type bebouwing	Woonbebouwing	
Aantal mensen		--
Dag	110,3	
Nacht	110,3	

Fractie buitenshuis		--
Dag	0,07	
Nacht	0,01	
Oppervlak	220537	m <sup>2</sup>
Complexiteit bouwvlak	Ok	
Herkomst data	RBM	

**5.258 Wonen kernrand Harderhout**

Eigenschap	Waarde	Eenheid
Naam	Wonen kernrand Harderhout	
Omschrijving	13 adressen	
Type bebouwing	Woonbebouwing	
Aantal mensen		--
Dag	15,6	
Nacht	31,2	
Fractie buitenshuis		--
Dag	0,07	
Nacht	0,01	
Oppervlak	7612,5	m <sup>2</sup>
Complexiteit bouwvlak	Ok	
Herkomst data	RBM	

**5.259 Wonen kernrad Harderhout**

Eigenschap	Waarde	Eenheid
Naam	Wonen kernrad Harderhout	
Omschrijving	4 adressen	
Type bebouwing	Woonbebouwing	
Aantal mensen		--
Dag	4,8	
Nacht	9,6	
Fractie buitenshuis		--
Dag	0,07	
Nacht	0,01	
Oppervlak	2001,21	m <sup>2</sup>
Complexiteit bouwvlak	Ok	
Herkomst data	RBM	

**5.260 Wonen kern Drielanden**

Eigenschap	Waarde	Eenheid
Naam	Wonen kern Drielanden	
Omschrijving	21 woningen	
Type bebouwing	Woonbebouwing	
Aantal mensen		--
Dag	25,2	
Nacht	50,4	

Fractie buitenshuis		--
Dag	0,07	
Nacht	0,01	
Oppervlak	27217,9	m <sup>2</sup>
Complexiteit bouwvlak	Ok	
Herkomst data	RBM	

**5.261 Wonen kern Drielanden<1>**

Eigenschap	Waarde	Eenheid
Naam	Wonen kern Drielanden<1>	
Omschrijving	20 woningen	
Type bebouwing	Woonbebouwing	
Aantal mensen		--
Dag	24	
Nacht	48	
Fractie buitenshuis		--
Dag	0,07	
Nacht	0,01	
Oppervlak	16242,6	m <sup>2</sup>
Complexiteit bouwvlak	Ok	
Herkomst data	RBM	

**5.262 Wonen kern Drielanden<2>**

Eigenschap	Waarde	Eenheid
Naam	Wonen kern Drielanden<2>	
Omschrijving	8 woningen	
Type bebouwing	Woonbebouwing	
Aantal mensen		--
Dag	9,6	
Nacht	19,2	
Fractie buitenshuis		--
Dag	0,07	
Nacht	0,01	
Oppervlak	5447,48	m <sup>2</sup>
Complexiteit bouwvlak	Ok	
Herkomst data	RBM	

**5.263 Bedrijfswoning**

Eigenschap	Waarde	Eenheid
Naam	Bedrijfswoning	
Omschrijving	1 adres	
Type bebouwing	Woonbebouwing	
Aantal mensen		--
Dag	1,2	
Nacht	2,4	

Fractie buitenshuis		--
Dag	0,07	
Nacht	0,01	
Oppervlak	323,47	m <sup>2</sup>
Complexiteit bouwvlak	Ok	
Herkomst data	RBM	

**5.264 Wonen**

Eigenschap	Waarde	Eenheid
Naam	Wonen	
Omschrijving	2 adressen	
Type bebouwing	Woonbebouwing	
Aantal mensen		--
Dag	2,4	
Nacht	4,8	
Fractie buitenshuis		--
Dag	0,07	
Nacht	0,01	
Oppervlak	1024,35	m <sup>2</sup>
Complexiteit bouwvlak	Ok	
Herkomst data	RBM	

**5.265 Bedrijfswoningen (glastuinbouw)**

Eigenschap	Waarde	Eenheid
Naam	Bedrijfswoningen (glastuinbouw)	
Omschrijving	2 adressen	
Type bebouwing	Woonbebouwing	
Aantal mensen		--
Dag	4,8	
Nacht	4,8	
Fractie buitenshuis		--
Dag	0,07	
Nacht	0,01	
Oppervlak	2146,26	m <sup>2</sup>
Complexiteit bouwvlak	Ok	
Herkomst data	RBM	

**5.266 Bedrijfswoning (glastuinbouw)**

Eigenschap	Waarde	Eenheid
Naam	Bedrijfswoning (glastuinbouw)	
Omschrijving	1 adres	
Type bebouwing	Woonbebouwing	
Aantal mensen		--
Dag	2,4	
Nacht	2,4	

Fractie buitenshuis		--
Dag	0,07	
Nacht	0,01	
Oppervlak	1516,67	m <sup>2</sup>
Complexiteit bouwvlak	Ok	
Herkomst data	RBM	

**5.267 Wonen/agrarisch**

Eigenschap	Waarde	Eenheid
Naam	Wonen/agrarisch	
Omschrijving	3 adressen	
Type bebouwing	Woonbebouwing	
Aantal mensen		--
Dag	7,2	
Nacht	7,2	
Fractie buitenshuis		--
Dag	0,07	
Nacht	0,01	
Oppervlak	15445,2	m <sup>2</sup>
Complexiteit bouwvlak	Ok	
Herkomst data	RBM	

**5.268 FoodPlaza - vakantieappartementen**

Eigenschap	Waarde	Eenheid
Naam	FoodPlaza - vakantieappartementen	
Omschrijving	32 appartementen	
Type bebouwing	Woonbebouwing	
Aantal mensen		--
Dag	136	
Nacht	136	
Fractie buitenshuis		--
Dag	0,07	
Nacht	0,1	
Oppervlak	11200,4	m <sup>2</sup>
Complexiteit bouwvlak	Ok	
Herkomst data	RBM	

**5.269 FoodPlaza - bedrijfswoningen**

Eigenschap	Waarde	Eenheid
Naam	FoodPlaza - bedrijfswoningen	
Omschrijving	2 woning	
Type bebouwing	Woonbebouwing	
Aantal mensen		--
Dag	4,8	
Nacht	4,8	



Fractie buitenshuis		--
Dag	0,07	
Nacht	0,1	
Oppervlak	11200,4	m <sup>2</sup>
Complexiteit bouwvlak	Ok	
Herkomst data	RBM	

**5.270 Telstar - lodges**

Eigenschap	Waarde	Eenheid
Naam	Telstar - lodges	
Omschrijving	20 lodges	
Type bebouwing	Woonbebouwing	
Aantal mensen		--
Dag	80	
Nacht	80	
Fractie buitenshuis		--
Dag	0,07	
Nacht	0,01	
Oppervlak	21294,9	m <sup>2</sup>
Complexiteit bouwvlak	Ok	
Herkomst data	RBM	

**5.271 Telstar - bedrijfswoning**

Eigenschap	Waarde	Eenheid
Naam	Telstar - bedrijfswoning	
Omschrijving	1 woning	
Type bebouwing	Woonbebouwing	
Aantal mensen		--
Dag	2,4	
Nacht	2,4	
Fractie buitenshuis		--
Dag	0,07	
Nacht	0,01	
Oppervlak	21294,9	m <sup>2</sup>
Complexiteit bouwvlak	Ok	
Herkomst data	RBM	

**5.272 Telstar - groepsaccommodatie**

Eigenschap	Waarde	Eenheid
Naam	Telstar - groepsaccommodatie	
Omschrijving	45 personen	
Type bebouwing	Woonbebouwing	
Aantal mensen		--
Dag	45	
Nacht	45	

Fractie buitenshuis		--
Dag	0,07	
Nacht	0,01	
Oppervlak	21294,9	m <sup>2</sup>
Complexiteit bouwvlak	Ok	
Herkomst data	RBM	

**5.273 Jachthaven - drijvende recreatiewoningen**

Eigenschap	Waarde	Eenheid
Naam	Jachthaven - drijvende recreatiewoningen	
Omschrijving	15 woningen	
Type bebouwing	Woonbebouwing	
Aantal mensen		--
Dag	64	
Nacht	64	
Fractie buitenshuis		--
Dag	0,07	
Nacht	0,01	
Oppervlak	56099,5	m <sup>2</sup>
Complexiteit bouwvlak	Ok	
Herkomst data	RBM	

**5.274 Leisure - Vd Brink**

Eigenschap	Waarde	Eenheid
Naam	Leisure - Vd Brink	
Omschrijving	Bedrijfswoning	
Type bebouwing	Woonbebouwing	
Aantal mensen		--
Dag	2,4	
Nacht	2,4	
Fractie buitenshuis		--
Dag	0,05	
Nacht	0,01	
Oppervlak	62880,8	m <sup>2</sup>
Complexiteit bouwvlak	Ok	
Herkomst data	RBM	

**5.275 Fundustry**

Eigenschap	Waarde	Eenheid
Naam	Fundustry	
Omschrijving	Bedrijfswoning	
Type bebouwing	Woonbebouwing	
Aantal mensen		--
Dag	2,4	
Nacht	2,4	
Fractie buitenshuis		--
Dag	0,07	
Nacht	0,01	
Oppervlak	14246,2	m <sup>2</sup>
Complexiteit bouwvlak	Ok	
Herkomst data	RBM	

**5.276 Pitch en Putt**

Eigenschap	Waarde	Eenheid
Naam	Pitch en Putt	
Omschrijving	Bedrijfswoning	
Type bebouwing	Woonbebouwing	
Aantal mensen		--
Dag	2,4	
Nacht	2,4	
Fractie buitenshuis		--
Dag	0,07	
Nacht	0,01	
Oppervlak	41713,4	m <sup>2</sup>
Complexiteit bouwvlak	Ok	
Herkomst data	RBM	

**6 Bedrijven dagdienst****6.1 0243100001307588\_kantoor**

Eigenschap	Waarde	Eenheid
Naam	0243100001307588_kantoor	
Omschrijving	kantoor	
Aantal mensen		1/ha
Dag	63,0625987248296	
Nacht	dag: 63,06, nacht: 0	
Fractie buitenshuis		--
Dag	0,07	
Nacht	dag: 0,07, nacht: 0	
Oppervlak	1649,15	m <sup>2</sup>

Aantal verblijfplaatsen	1
Complexiteit bouwvlak	Ok
Herkomst data	NBB

**6.2 0243100001311562\_ onderwijs**

Eigenschap	Waarde	Eenheid
Naam	0243100001311562_ onderwijs	
Omschrijving	onderw	
Aantal mensen		1/ha
Dag	1035,32588780981	
Nacht	dag: 1035, nacht: 0	
Fractie buitenshuis		--
Dag	0,07	
Nacht	dag: 0,07, nacht: 0	
Oppervlak	2251,47	m <sup>2</sup>
Aantal verblijfplaatsen	1	
Complexiteit bouwvlak	Ok	
Herkomst data	NBB	

**6.3 0243100001314000\_ kantoor**

Eigenschap	Waarde	Eenheid
Naam	0243100001314000_ kantoor	
Omschrijving	kantor	
Aantal mensen		1/ha
Dag	992,037279463055	
Nacht	dag: 992, nacht: 0	
Fractie buitenshuis		--
Dag	0,07	
Nacht	dag: 0,07, nacht: 0	
Oppervlak	416,315	m <sup>2</sup>
Aantal verblijfplaatsen	1	
Complexiteit bouwvlak	Ok	
Herkomst data	NBB	

**6.4 0243100001325999\_ kliniek**

Eigenschap	Waarde	Eenheid
Naam	0243100001325999_ kliniek	
Omschrijving	kantor	
Aantal mensen		1/ha
Dag	1,62159549819536	
Nacht	dag: 1,622, nacht: 0	
Fractie buitenshuis		--
Dag	0,07	
Nacht	dag: 0,07, nacht: 0	
Oppervlak	12518,5	m <sup>2</sup>

Aantal verblijfplaatsen	1
Complexiteit bouwvlak	Ok
Herkomst data	NBB

**6.5 0243100001325999\_ onderwijs**

Eigenschap	Waarde	Eenheid
Naam	0243100001325999_ onderwijs	
Omschrijving	onderw	
Aantal mensen		1/ha
Dag	334,304293593476	
Nacht	dag: 334,3, nacht: 0	
Fractie buitenshuis		--
Dag	0,07	
Nacht	dag: 0,07, nacht: 0	
Oppervlak	12518,5	m <sup>2</sup>
Aantal verblijfplaatsen	1	
Complexiteit bouwvlak	Ok	
Herkomst data	NBB	

**6.6 0243100001326217\_ kantoor**

Eigenschap	Waarde	Eenheid
Naam	0243100001326217_ kantoor	
Omschrijving	kantor	
Aantal mensen		1/ha
Dag	826,23522165685	
Nacht	dag: 826,2, nacht: 0	
Fractie buitenshuis		--
Dag	0,07	
Nacht	dag: 0,07, nacht: 0	
Oppervlak	332,835	m <sup>2</sup>
Aantal verblijfplaatsen	1	
Complexiteit bouwvlak	Ok	
Herkomst data	NBB	

**6.7 0243100001327961\_ onderwijs**

Eigenschap	Waarde	Eenheid
Naam	0243100001327961_ onderwijs	
Omschrijving	onderw	
Aantal mensen		1/ha
Dag	2452,69001760266	
Nacht	dag: 2453, nacht: 0	
Fractie buitenshuis		--
Dag	0,07	
Nacht	dag: 0,07, nacht: 0	
Oppervlak	1366,26	m <sup>2</sup>

Aantal verblijfplaatsen	1
Complexiteit bouwvlak	Ok
Herkomst data	NBB

**6.8 0243100001377498\_ onderwijs**

Eigenschap	Waarde	Eenheid
Naam	0243100001377498_ onderwijs	
Omschrijving	onderw	
Aantal mensen		1/ha
Dag	327,939461266722	
Nacht	dag: 327,9, nacht: 0	
Fractie buitenshuis		--
Dag	0,07	
Nacht	dag: 0,07, nacht: 0	
Oppervlak	2344,94	m <sup>2</sup>
Aantal verblijfplaatsen	1	
Complexiteit bouwvlak	Ok	
Herkomst data	NBB	

**6.9 Bedrijf kernrand Drielanden**

Eigenschap	Waarde	Eenheid
Naam	Bedrijf kernrand Drielanden	
Omschrijving	bedrijfspand (<10 personen)	
Aantal mensen		1/ha
Dag	348,258754736738	
Nacht	dag: 348,3, nacht: NVT	
Fractie buitenshuis		--
Dag	0,07	
Nacht	dag: 0,07, nacht: NVT	
Oppervlak	287,143	m <sup>2</sup>
Aantal verblijfplaatsen	1	
Complexiteit bouwvlak	Ok	
Herkomst data	RBM	

**6.10 Telstar - sport**

Eigenschap	Waarde	Eenheid
Naam	Telstar - sport	
Omschrijving	dagrecreatie	
Aantal mensen		1/ha
Dag	45,1985437641672	
Nacht	dag: 45,2, nacht: NVT	
Fractie buitenshuis		--
Dag	0,07	
Nacht	dag: 0,07, nacht: NVT	
Oppervlak	21294,9	m <sup>2</sup>

Aantal verblijfplaatsen	1
Complexiteit bouwvlak	Ok
Herkomst data	RBM

**6.11 Leisure - Vd Brink**

Eigenschap	Waarde	Eenheid
Naam	Leisure - Vd Brink	
Omschrijving	Congres- en zalenfaciliteiten	
Aantal mensen		1/ha
Dag	171,753591239955	
Nacht	dag: 171,8, nacht: NVT	
Fractie buitenshuis		--
Dag	0,05	
Nacht	dag: 0,05, nacht: NVT	
Oppervlak	62880,8	m <sup>2</sup>
Aantal verblijfplaatsen	1	
Complexiteit bouwvlak	Ok	
Herkomst data	RBM	

**6.12 Pitch en Putt**

Eigenschap	Waarde	Eenheid
Naam	Pitch en Putt	
Omschrijving	Golfbaan	
Aantal mensen		1/ha
Dag	47,9461990072893	
Nacht	dag: 47,95, nacht: NVT	
Fractie buitenshuis		--
Dag	1	
Nacht	dag: 1, nacht: NVT	
Oppervlak	41713,4	m <sup>2</sup>
Aantal verblijfplaatsen	1	
Complexiteit bouwvlak	Ok	
Herkomst data	RBM	

**7 Bedrijven continue****7.1 Mc. Donalds**

Eigenschap	Waarde	Eenheid
Naam	Mc. Donalds	
Omschrijving	hrdag	
Aantal mensen		1/ha
Dag	8500	
Nacht	8500	
Fractie buitenshuis		--
Dag	0,07	

Nacht	0,01	
Oppervlak	587,83	m <sup>2</sup>
Aantal verblijfplaatsen	1	
Complexiteit bouwvlak	Ok	
Herkomst data	NBB (gewijzigd)	

**7.2 023310000000094\_winkel**

Eigenschap	Waarde	Eenheid
Naam	023310000000094_winkel	
Omschrijving	winkel	
Aantal mensen		1/ha
Dag	85,0586053790508	
Nacht	0	
Fractie buitenshuis		--
Dag	0,07	
Nacht	0,01	
Oppervlak	587,83	m <sup>2</sup>
Aantal verblijfplaatsen	1	
Complexiteit bouwvlak	Ok	
Herkomst data	NBB	

**7.3 0233100000000164\_bijeen**

Eigenschap	Waarde	Eenheid
Naam	0233100000000164_bijeen	
Omschrijving	hrdag	
Aantal mensen		1/ha
Dag	1276,3241863433	
Nacht	1276,3241863433	
Fractie buitenshuis		--
Dag	0,07	
Nacht	0,01	
Oppervlak	305,565	m <sup>2</sup>
Aantal verblijfplaatsen	1	
Complexiteit bouwvlak	Ok	
Herkomst data	NBB	

**7.4 0233100000000164\_industrie**

Eigenschap	Waarde	Eenheid
Naam	0233100000000164_industrie	
Omschrijving	plgzwr	
Aantal mensen		1/ha
Dag	126,257915664422	
Nacht	78,3466692847656	
Fractie buitenshuis		--
Dag	0,07	



Nacht	0,01	
Oppervlak	305,565	m <sup>2</sup>
Aantal verblijfplaatsen	1	
Complexiteit bouwvlak	Ok	
Herkomst data	NBB	

**7.5 023310000000347\_sport**

Eigenschap	Waarde	Eenheid
Naam	023310000000347_sport	
Omschrijving	hrdag	
Aantal mensen		1/ha
Dag	538,789242907059	
Nacht	538,789242907059	
Fractie buitenshuis		--
Dag	0,07	
Nacht	0,01	
Oppervlak	641,995	m <sup>2</sup>
Aantal verblijfplaatsen	1	
Complexiteit bouwvlak	Ok	
Herkomst data	NBB	

**7.6 023310000000651\_winkel**

Eigenschap	Waarde	Eenheid
Naam	023310000000651_winkel	
Omschrijving	winkel	
Aantal mensen		1/ha
Dag	551,256530630981	
Nacht	0	
Fractie buitenshuis		--
Dag	0,07	
Nacht	0,01	
Oppervlak	735,955	m <sup>2</sup>
Aantal verblijfplaatsen	1	
Complexiteit bouwvlak	Ok	
Herkomst data	NBB	

**7.7 0233100000028173\_bijeen**

Eigenschap	Waarde	Eenheid
Naam	0233100000028173_bijeen	
Omschrijving	hrdag	
Aantal mensen		1/ha
Dag	770,498234601568	
Nacht	770,498234601568	
Fractie buitenshuis		--
Dag	0,07	

Nacht	0,01	
Oppervlak	140,195	m <sup>2</sup>
Aantal verblijfplaatsen	1	
Complexiteit bouwvlak	Ok	
Herkomst data	NBB	

**7.8 0233100000028174\_bijeen**

Eigenschap	Waarde	Eenheid
Naam	0233100000028174_bijeen	
Omschrijving	hrdag	
Aantal mensen		1/ha
Dag	344,886928930472	
Nacht	344,886928930472	
Fractie buitenshuis		--
Dag	0,07	
Nacht	0,01	
Oppervlak	371,89	m <sup>2</sup>
Aantal verblijfplaatsen	1	
Complexiteit bouwvlak	Ok	
Herkomst data	NBB	

**7.9 0233100000028174\_logies**

Eigenschap	Waarde	Eenheid
Naam	0233100000028174_logies	
Omschrijving	prkcmp	
Aantal mensen		1/ha
Dag	137,944015703518	
Nacht	137,944015703518	
Fractie buitenshuis		--
Dag	0,07	
Nacht	0,01	
Oppervlak	371,89	m <sup>2</sup>
Aantal verblijfplaatsen	1	
Complexiteit bouwvlak	Ok	
Herkomst data	NBB	

**7.10 0233100000028174\_sport**

Eigenschap	Waarde	Eenheid
Naam	0233100000028174_sport	
Omschrijving	hrdag	
Aantal mensen		1/ha
Dag	156,766785877487	
Nacht	156,766785877487	
Fractie buitenshuis		--
Dag	0,07	

Nacht	0,01	
Oppervlak	371,89	m <sup>2</sup>
Aantal verblijfplaatsen	1	
Complexiteit bouwvlak	Ok	
Herkomst data	NBB	

**7.11 0233100000028175\_bijeen**

Eigenschap	Waarde	Eenheid
Naam	0233100000028175_bijeen	
Omschrijving	hrdag	
Aantal mensen		1/ha
Dag	348,073870035586	
Nacht	348,073870035586	
Fractie buitenshuis		--
Dag	0,07	
Nacht	0,01	
Oppervlak	368,485	m <sup>2</sup>
Aantal verblijfplaatsen	1	
Complexiteit bouwvlak	Ok	
Herkomst data	NBB	

**7.12 0233100000028175\_logies**

Eigenschap	Waarde	Eenheid
Naam	0233100000028175_logies	
Omschrijving	prkcmp	
Aantal mensen		1/ha
Dag	139,21869275554	
Nacht	139,21869275554	
Fractie buitenshuis		--
Dag	0,07	
Nacht	0,01	
Oppervlak	368,485	m <sup>2</sup>
Aantal verblijfplaatsen	1	
Complexiteit bouwvlak	Ok	
Herkomst data	NBB	

**7.13 0233100000028175\_sport**

Eigenschap	Waarde	Eenheid
Naam	0233100000028175_sport	
Omschrijving	hrdag	
Aantal mensen		1/ha
Dag	158,215395470721	
Nacht	158,215395470721	
Fractie buitenshuis		--
Dag	0,07	

Nacht	0,01	
Oppervlak	368,485	m <sup>2</sup>
Aantal verblijfplaatsen	1	
Complexiteit bouwvlak	Ok	
Herkomst data	NBB	

**7.14 0233100000028177\_bijeen**

Eigenschap	Waarde	Eenheid
Naam	0233100000028177_bijeen	
Omschrijving	hrdag	
Aantal mensen		1/ha
Dag	1125,06161990889	
Nacht	1125,06161990889	
Fractie buitenshuis		--
Dag	0,07	
Nacht	0,01	
Oppervlak	466,57	m <sup>2</sup>
Aantal verblijfplaatsen	1	
Complexiteit bouwvlak	Ok	
Herkomst data	NBB	

**7.15 Pitch en Putt**

Eigenschap	Waarde	Eenheid
Naam	Pitch en Putt	
Omschrijving	hrdag	
Aantal mensen		1/ha
Dag	1036,757775682	
Nacht	0	
Fractie buitenshuis		--
Dag	0,07	
Nacht	0,01	
Oppervlak	360,74	m <sup>2</sup>
Aantal verblijfplaatsen	1	
Complexiteit bouwvlak	Ok	
Herkomst data	NBB (gewijzigd)	

**7.16 0233100000028178\_sport**

Eigenschap	Waarde	Eenheid
Naam	0233100000028178_sport	
Omschrijving	hrdag	
Aantal mensen		1/ha
Dag	330,709097964873	
Nacht	330,709097964873	
Fractie buitenshuis		--
Dag	0,07	

Nacht	0,01	
Oppervlak	360,74	m <sup>2</sup>
Aantal verblijfplaatsen	1	
Complexiteit bouwvlak	Ok	
Herkomst data	NBB	

**7.17 0243100001306046\_sport**

Eigenschap	Waarde	Eenheid
Naam	0243100001306046_sport	
Omschrijving	hrdag	
Aantal mensen		1/ha
Dag	738,462683144246	
Nacht	738,462683144246	
Fractie buitenshuis		--
Dag	0,07	
Nacht	0,01	
Oppervlak	806,405	m <sup>2</sup>
Aantal verblijfplaatsen	1	
Complexiteit bouwvlak	Ok	
Herkomst data	NBB	

**7.18 0243100001311070\_bijeen**

Eigenschap	Waarde	Eenheid
Naam	0243100001311070_bijeen	
Omschrijving	hrdag	
Aantal mensen		1/ha
Dag	2010,60135258151	
Nacht	2010,60135258151	
Fractie buitenshuis		--
Dag	0,07	
Nacht	0,01	
Oppervlak	54,71	m <sup>2</sup>
Aantal verblijfplaatsen	1	
Complexiteit bouwvlak	Ok	
Herkomst data	NBB	

**7.19 0243100001311402\_industrie**

Eigenschap	Waarde	Eenheid
Naam	0243100001311402_industrie	
Omschrijving	plgzwr	
Aantal mensen		1/ha
Dag	31,154759250366	
Nacht	19,3335262574492	
Fractie buitenshuis		--
Dag	0,07	

Nacht	0,01	
Oppervlak	22133,1	m <sup>2</sup>
Aantal verblijfplaatsen	1	
Complexiteit bouwvlak	Ok	
Herkomst data	NBB	

**7.20 0243100001311402\_winkel**

Eigenschap	Waarde	Eenheid
Naam	0243100001311402_winkel	
Omschrijving	winkel	
Aantal mensen		1/ha
Dag	67,5144032308345	
Nacht	0	
Fractie buitenshuis		--
Dag	0,07	
Nacht	0,01	
Oppervlak	22133,1	m <sup>2</sup>
Aantal verblijfplaatsen	1	
Complexiteit bouwvlak	Ok	
Herkomst data	NBB	

**7.21 0243100001325999\_bijeen**

Eigenschap	Waarde	Eenheid
Naam	0243100001325999_bijeen	
Omschrijving	hrdag	
Aantal mensen		1/ha
Dag	27,7141055243299	
Nacht	27,7141055243299	
Fractie buitenshuis		--
Dag	0,07	
Nacht	0,01	
Oppervlak	12518,5	m <sup>2</sup>
Aantal verblijfplaatsen	1	
Complexiteit bouwvlak	Ok	
Herkomst data	NBB	

**7.22 0243100001327960\_bijeen**

Eigenschap	Waarde	Eenheid
Naam	0243100001327960_bijeen	
Omschrijving	hrdag	
Aantal mensen		1/ha
Dag	848,716224400437	
Nacht	848,716224400437	
Fractie buitenshuis		--
Dag	0,07	

Nacht	0,01	
Oppervlak	1197,06	m <sup>2</sup>
Aantal verblijfplaatsen	1	
Complexiteit bouwvlak	Ok	
Herkomst data	NBB	

**7.23 0243100001377498\_bijeen**

Eigenschap	Waarde	Eenheid
Naam	0243100001377498_bijeen	
Omschrijving	hrdag	
Aantal mensen		1/ha
Dag	327,896816343281	
Nacht	327,896816343281	
Fractie buitenshuis		--
Dag	0,07	
Nacht	0,01	
Oppervlak	2344,94	m <sup>2</sup>
Aantal verblijfplaatsen	1	
Complexiteit bouwvlak	Ok	
Herkomst data	NBB	

**7.24 0243100001377498\_sport**

Eigenschap	Waarde	Eenheid
Naam	0243100001377498_sport	
Omschrijving	hrdag	
Aantal mensen		1/ha
Dag	231,647224135349	
Nacht	231,647224135349	
Fractie buitenshuis		--
Dag	0,07	
Nacht	0,01	
Oppervlak	2344,94	m <sup>2</sup>
Aantal verblijfplaatsen	1	
Complexiteit bouwvlak	Ok	
Herkomst data	NBB	

**7.25 bouwblok00008\_bijeen**

Eigenschap	Waarde	Eenheid
Naam	bouwblok00008_bijeen	
Omschrijving	hrdag	
Aantal mensen		1/ha
Dag	304,621242716355	
Nacht	304,621242716355	
Fractie buitenshuis		--
Dag	0,07	

Nacht	0,01	
Oppervlak	433,325	m <sup>2</sup>
Aantal verblijfplaatsen	1	
Complexiteit bouwvlak	Ok	
Herkomst data	NBB	

**7.26 bouwblok00010\_bijeen**

Eigenschap	Waarde	Eenheid
Naam	bouwblok00010_bijeen	
Omschrijving	hrdag	
Aantal mensen		1/ha
Dag	188,216506017254	
Nacht	188,216506017254	
Fractie buitenshuis		--
Dag	0,07	
Nacht	0,01	
Oppervlak	701,32	m <sup>2</sup>
Aantal verblijfplaatsen	1	
Complexiteit bouwvlak	Ok	
Herkomst data	NBB	

**7.27 bouwblok00030\_bijeen**

Eigenschap	Waarde	Eenheid
Naam	bouwblok00030_bijeen	
Omschrijving	hrdag	
Aantal mensen		1/ha
Dag	93,5791913907355	
Nacht	93,5791913907355	
Fractie buitenshuis		--
Dag	0,07	
Nacht	0,01	
Oppervlak	705,285	m <sup>2</sup>
Aantal verblijfplaatsen	1	
Complexiteit bouwvlak	Ok	
Herkomst data	NBB	

**7.28 bouwblok00033\_bijeen**

Eigenschap	Waarde	Eenheid
Naam	bouwblok00033_bijeen	
Omschrijving	hrdag	
Aantal mensen		1/ha
Dag	56,4795283103765	
Nacht	56,4795283103765	
Fractie buitenshuis		--
Dag	0,07	



Nacht	0,01	
Oppervlak	1168,56	m <sup>2</sup>
Aantal verblijfplaatsen	1	
Complexiteit bouwvlak	Ok	
Herkomst data	NBB	

**7.29 bouwblok00039\_bijeen**

Eigenschap	Waarde	Eenheid
Naam	bouwblok00039_bijeen	
Omschrijving	hrdag	
Aantal mensen		1/ha
Dag	404,380791912566	
Nacht	404,380791912566	
Fractie buitenshuis		--
Dag	0,07	
Nacht	0,01	
Oppervlak	326,425	m <sup>2</sup>
Aantal verblijfplaatsen	1	
Complexiteit bouwvlak	Ok	
Herkomst data	NBB	

**7.30 bouwblok00052\_bijeen**

Eigenschap	Waarde	Eenheid
Naam	bouwblok00052_bijeen	
Omschrijving	hrdag	
Aantal mensen		1/ha
Dag	117,698984846284	
Nacht	117,698984846284	
Fractie buitenshuis		--
Dag	0,07	
Nacht	0,01	
Oppervlak	1121,5	m <sup>2</sup>
Aantal verblijfplaatsen	1	
Complexiteit bouwvlak	Ok	
Herkomst data	NBB	

**7.31 bouwblok00053\_bijeen**

Eigenschap	Waarde	Eenheid
Naam	bouwblok00053_bijeen	
Omschrijving	hrdag	
Aantal mensen		1/ha
Dag	107,112644769483	
Nacht	107,112644769483	
Fractie buitenshuis		--
Dag	0,07	

Nacht	0,01	
Oppervlak	821,565	m <sup>2</sup>
Aantal verblijfplaatsen	1	
Complexiteit bouwvlak	Ok	
Herkomst data	NBB	

**7.32 bouwblok00059\_bijeen**

Eigenschap	Waarde	Eenheid
Naam	bouwblok00059_bijeen	
Omschrijving	hrdag	
Aantal mensen		1/ha
Dag	59,0925268098607	
Nacht	59,0925268098607	
Fractie buitenshuis		--
Dag	0,07	
Nacht	0,01	
Oppervlak	744,595	m <sup>2</sup>
Aantal verblijfplaatsen	1	
Complexiteit bouwvlak	Ok	
Herkomst data	NBB	

**7.33 bouwblok00064\_bijeen**

Eigenschap	Waarde	Eenheid
Naam	bouwblok00064_bijeen	
Omschrijving	hrdag	
Aantal mensen		1/ha
Dag	47,5891756256517	
Nacht	47,5891756256517	
Fractie buitenshuis		--
Dag	0,07	
Nacht	0,01	
Oppervlak	1386,87	m <sup>2</sup>
Aantal verblijfplaatsen	1	
Complexiteit bouwvlak	Ok	
Herkomst data	NBB	

**7.34 bouwblok00074\_bijeen**

Eigenschap	Waarde	Eenheid
Naam	bouwblok00074_bijeen	
Omschrijving	hrdag	
Aantal mensen		1/ha
Dag	368,3608027027	
Nacht	368,3608027027	
Fractie buitenshuis		--
Dag	0,07	

Nacht	0,01	
Oppervlak	362,525	m <sup>2</sup>
Aantal verblijfplaatsen	1	
Complexiteit bouwvlak	Ok	
Herkomst data	NBB	

**7.35 bouwblok00099\_bijeen**

Eigenschap	Waarde	Eenheid
Naam	bouwblok00099_bijeen	
Omschrijving	hrdag	
Aantal mensen		1/ha
Dag	20,1035331959395	
Nacht	20,1035331959395	
Fractie buitenshuis		--
Dag	0,07	
Nacht	0,01	
Oppervlak	1094,34	m <sup>2</sup>
Aantal verblijfplaatsen	1	
Complexiteit bouwvlak	Ok	
Herkomst data	NBB	

**7.36 bouwblok00130\_bijeen**

Eigenschap	Waarde	Eenheid
Naam	bouwblok00130_bijeen	
Omschrijving	hrdag	
Aantal mensen		1/ha
Dag	120,468183166311	
Nacht	120,468183166311	
Fractie buitenshuis		--
Dag	0,07	
Nacht	0,01	
Oppervlak	1095,73	m <sup>2</sup>
Aantal verblijfplaatsen	1	
Complexiteit bouwvlak	Ok	
Herkomst data	NBB	

**7.37 bouwblok00132\_bijeen**

Eigenschap	Waarde	Eenheid
Naam	bouwblok00132_bijeen	
Omschrijving	hrdag	
Aantal mensen		1/ha
Dag	88,817117480837	
Nacht	88,817117480837	
Fractie buitenshuis		--
Dag	0,07	

Nacht	0,01	
Oppervlak	1486,2	m <sup>2</sup>
Aantal verblijfplaatsen	1	
Complexiteit bouwvlak	Ok	
Herkomst data	NBB	

**7.38 bouwblok00178\_bijeen**

Eigenschap	Waarde	Eenheid
Naam	bouwblok00178_bijeen	
Omschrijving	hrdag	
Aantal mensen		1/ha
Dag	50,0485319097837	
Nacht	50,0485319097837	
Fractie buitenshuis		--
Dag	0,07	
Nacht	0,01	
Oppervlak	1318,72	m <sup>2</sup>
Aantal verblijfplaatsen	1	
Complexiteit bouwvlak	Ok	
Herkomst data	NBB	

**7.39 bouwblok00198\_bijeen**

Eigenschap	Waarde	Eenheid
Naam	bouwblok00198_bijeen	
Omschrijving	hrdag	
Aantal mensen		1/ha
Dag	209,191096066294	
Nacht	209,191096066294	
Fractie buitenshuis		--
Dag	0,07	
Nacht	0,01	
Oppervlak	525,835	m <sup>2</sup>
Aantal verblijfplaatsen	1	
Complexiteit bouwvlak	Ok	
Herkomst data	NBB	

**7.40 bouwblok00230\_bijeen**

Eigenschap	Waarde	Eenheid
Naam	bouwblok00230_bijeen	
Omschrijving	hrdag	
Aantal mensen		1/ha
Dag	86,9135802470159	
Nacht	86,9135802470159	
Fractie buitenshuis		--
Dag	0,07	

Nacht	0,01	
Oppervlak	1518,75	m <sup>2</sup>
Aantal verblijfplaatsen	1	
Complexiteit bouwvlak	Ok	
Herkomst data	NBB	

**7.41 bouwblok00642\_bijeen**

Eigenschap	Waarde	Eenheid
Naam	bouwblok00642_bijeen	
Omschrijving	hrdag	
Aantal mensen		1/ha
Dag	1112,98482293535	
Nacht	1112,98482293535	
Fractie buitenshuis		--
Dag	0,07	
Nacht	0,01	
Oppervlak	118,6	m <sup>2</sup>
Aantal verblijfplaatsen	1	
Complexiteit bouwvlak	Ok	
Herkomst data	NBB	

**7.42 bouwblok00668\_industrie**

Eigenschap	Waarde	Eenheid
Naam	bouwblok00668_industrie	
Omschrijving	plgzwr	
Aantal mensen		1/ha
Dag	23,0337392991157	
Nacht	14,2865136057673	
Fractie buitenshuis		--
Dag	0,07	
Nacht	0,01	
Oppervlak	536,17	m <sup>2</sup>
Aantal verblijfplaatsen	1	
Complexiteit bouwvlak	Ok	
Herkomst data	NBB	

**7.43 bouwblok00670\_bijeen**

Eigenschap	Waarde	Eenheid
Naam	bouwblok00670_bijeen	
Omschrijving	hrdag	
Aantal mensen		1/ha
Dag	853,512657202197	
Nacht	853,512657202197	
Fractie buitenshuis		--
Dag	0,07	

Nacht	0,01	
Oppervlak	154,655	m <sup>2</sup>
Aantal verblijfplaatsen	1	
Complexiteit bouwvlak	Ok	
Herkomst data	NBB	

**7.44 Leisure - Vd Brink**

Eigenschap	Waarde	Eenheid
Naam	Leisure - Vd Brink	
Omschrijving	Indoor speelparadijs	
Aantal mensen		1/ha
Dag	22,3041121957444	
Nacht	20,2764656324949	
Fractie buitenshuis		--
Dag	0,05	
Nacht	0,01	
Oppervlak	62880,8	m <sup>2</sup>
Aantal verblijfplaatsen	1	
Complexiteit bouwvlak	Ok	
Herkomst data	RBM	

**7.45 Leisure - Vd Brink<1>**

Eigenschap	Waarde	Eenheid
Naam	Leisure - Vd Brink<1>	
Omschrijving	Wellness	
Aantal mensen		1/ha
Dag	65,6003299874834	
Nacht	59,6366636249849	
Fractie buitenshuis		--
Dag	0,05	
Nacht	0,01	
Oppervlak	62880,8	m <sup>2</sup>
Aantal verblijfplaatsen	1	
Complexiteit bouwvlak	Ok	
Herkomst data	RBM	

**7.46 Leisure - Vd Brink<2>**

Eigenschap	Waarde	Eenheid
Naam	Leisure - Vd Brink<2>	
Omschrijving	Restaurants	
Aantal mensen		1/ha
Dag	107,345994524973	
Nacht	107,345994524973	
Fractie buitenshuis		--
Dag	0,05	

Nacht	0,01	
Oppervlak	62880,8	m <sup>2</sup>
Aantal verblijfplaatsen	1	
Complexiteit bouwvlak	Ok	
Herkomst data	RBM	

**7.47 Leisure - Vd Brink<3>**

Eigenschap	Waarde	Eenheid
Naam	Leisure - Vd Brink<3>	
Omschrijving	Sport, fitness, bowlingbaan	
Aantal mensen		1/ha
Dag	59,9149680552348	
Nacht	54,4681527774862	
Fractie buitenshuis		--
Dag	0,05	
Nacht	0,01	
Oppervlak	62880,8	m <sup>2</sup>
Aantal verblijfplaatsen	1	
Complexiteit bouwvlak	Ok	
Herkomst data	RBM	

**7.48 Leisure - Vd Brink<4>**

Eigenschap	Waarde	Eenheid
Naam	Leisure - Vd Brink<4>	
Omschrijving	Hotel	
Aantal mensen		1/ha
Dag	23,8546654499923	
Nacht	47,7093308999847	
Fractie buitenshuis		--
Dag	0,05	
Nacht	0,01	
Oppervlak	62880,8	m <sup>2</sup>
Aantal verblijfplaatsen	1	
Complexiteit bouwvlak	Ok	
Herkomst data	RBM	

**7.49 Fundustry**

Eigenschap	Waarde	Eenheid
Naam	Fundaystry	
Omschrijving	Sport	
Aantal mensen		1/ha
Dag	32,8158237511878	
Nacht	29,8325670465344	
Fractie buitenshuis		--
Dag	0,07	

Nacht	0,01	
Oppervlak	14246,2	m <sup>2</sup>
Aantal verblijfplaatsen	1	
Complexiteit bouwvlak	Ok	
Herkomst data	RBM	

### 7.50 Pitch en Putt - verblijfsrecreatie

Eigenschap	Waarde	Eenheid
Naam	Pitch en Putt - verblijfsrecreatie	
Omschrijving	2 stuk	
Aantal mensen		1/ha
Dag	0,479461990072973	
Nacht	0,958923980145946	
Fractie buitenshuis		--
Dag	0,07	
Nacht	0,01	
Oppervlak	41713,4	m <sup>2</sup>
Aantal verblijfplaatsen	1	
Complexiteit bouwvlak	Ok	
Herkomst data	RBM	

## 8 Evenementen werkweek

### 8.1 Sportvelden

Eigenschap	Waarde	Eenheid
Naam	Sportvelden	
Omschrijving	trainingen	
Aantal mensen		1/ha
Dag	25	
Nacht	25	
Fractie buitenshuis		--
Dag	1	
Nacht	1	
Aantal evenementen	15	1/jaar
Tijdsduur van het evenement		uur
Dag	1	
Nacht	3	
Oppervlak	55597,6	m <sup>2</sup>
Aantal verblijfplaatsen	1	
Complexiteit bouwvlak	Ok	
Herkomst data	RBM	



**8.2 FoodPlaza - Bellini's**

Eigenschap	Waarde	Eenheid
Naam	FoodPlaza - Bellini's	
Omschrijving	ma t/m do	
Aantal mensen		1/ha
Dag	775,86346369721	
Nacht	705,330421542918	
Fractie buitenshuis		--
Dag	0,25	
Nacht	0,1	
Aantal evenementen	208,592757936508	1/jaar
Tijdsduur van het evenement		uur
Dag	3,5	
Nacht	3	
Oppervlak	11200,4	m <sup>2</sup>
Aantal verblijfplaatsen	1	
Complexiteit bouwvlak	Ok	
Herkomst data	RBM	

**8.3 FoodPlaza - Bellini's<1>**

Eigenschap	Waarde	Eenheid
Naam	FoodPlaza - Bellini's<1>	
Omschrijving	vrijdag	
Aantal mensen		1/ha
Dag	775,86346369721	
Nacht	705,330421542918	
Fractie buitenshuis		--
Dag	0,25	
Nacht	0,1	
Aantal evenementen	52,148189484127	1/jaar
Tijdsduur van het evenement		uur
Dag	7,5	
Nacht	3	
Oppervlak	11200,4	m <sup>2</sup>
Aantal verblijfplaatsen	1	
Complexiteit bouwvlak	Ok	
Herkomst data	RBM	

**8.4 Leisure - Vd Brink**

Eigenschap	Waarde	Eenheid
Naam	Leisure - Vd Brink	
Omschrijving	Evenementen dag/avond	
Aantal mensen		1/ha
Dag	264,945817597915	
Nacht	795,155514999886	
Fractie buitenshuis		--
Dag	0,25	
Nacht	0,1	
Aantal evenementen	211	1/jaar
Tijdsduur van het evenement		uur
Dag	9,5	
Nacht	9,5	
Oppervlak	62880,8	m <sup>2</sup>
Aantal verblijfplaatsen	1	
Complexiteit bouwvlak	Ok	
Herkomst data	RBM	

**9 Evenementen weekend****9.1 Bellini's zaterdag en zondag**

Eigenschap	Waarde	Eenheid
Naam	Bellini's zaterdag en zondag	
Omschrijving	beurze	
Aantal mensen		1/ha
Dag	759,581679137136	
Nacht	759,581679137136	
Fractie buitenshuis		--
Dag	0,25	
Nacht	0,1	
Aantal evenementen	104,296378968254	1/jaar
Tijdsduur van het evenement		uur
Dag	7,5	
Nacht	3	
Oppervlak	2237,99	m <sup>2</sup>
Aantal verblijfplaatsen	1	
Complexiteit bouwvlak	Ok	
Herkomst data	NBB (gewijzigd)	

**9.2 Sportvelden**

Eigenschap	Waarde	Eenheid
Naam	Sportvelden	
Omschrijving	westrijden	
Aantal mensen		1/ha
Dag	50	
Nacht	50	
Fractie buitenshuis		--
Dag	0,25	
Nacht	0,1	
Aantal evenementen	104,296378968254	1/jaar
Tijdsduur van het evenement		uur
Dag	6	
Nacht	0	
Oppervlak	17157,4	m <sup>2</sup>
Aantal verblijfplaatsen	1	
Complexiteit bouwvlak	Ok	
Herkomst data	RBM	

**9.3 FoodPlaza - Bellini's**

Eigenschap	Waarde	Eenheid
Naam	FoodPlaza - Bellini's	
Omschrijving	za en zo	
Aantal mensen		1/ha
Dag	775,86346369721	
Nacht	705,330421542918	
Fractie buitenshuis		--
Dag	0,25	
Nacht	0,1	
Aantal evenementen	104,296378968254	1/jaar
Tijdsduur van het evenement		uur
Dag	7,5	
Nacht	3	
Oppervlak	11200,4	m <sup>2</sup>
Aantal verblijfplaatsen	1	
Complexiteit bouwvlak	Ok	
Herkomst data	RBM	

**9.4 Fundustry**

Eigenschap	Waarde	Eenheid
Naam	Fundaystry	
Omschrijving	Paintball (buiten)	
Aantal mensen		1/ha
Dag	350,971377018052	
Nacht	0	
Fractie buitenshuis		--
Dag	1	
Nacht	0	
Aantal evenementen	12	1/jaar
Tijdsduur van het evenement		uur
Dag	10	
Nacht	0,5	
Oppervlak	14246,2	m <sup>2</sup>
Aantal verblijfplaatsen	1	
Complexiteit bouwvlak	Ok	
Herkomst data	RBM	

**9.5 Leisure - Vd Brink<1>**

Eigenschap	Waarde	Eenheid
Naam	Leisure - Vd Brink<1>	
Omschrijving	Evenementen dag/avond	
Aantal mensen		1/ha
Dag	264,945817597915	
Nacht	795,155514999886	
Fractie buitenshuis		--
Dag	0,25	
Nacht	0,1	
Aantal evenementen	104	1/jaar
Tijdsduur van het evenement		uur
Dag	9,5	
Nacht	9,5	
Oppervlak	62880,8	m <sup>2</sup>
Aantal verblijfplaatsen	1	
Complexiteit bouwvlak	Ok	
Herkomst data	RBM	