



Rijkswaterstaat
Ministerie van Infrastructuur en Milieu

Ontwerp-Tracébesluit N11 Zoeterwoude-Alphen aan den Rijn

Tracékaarten

Water. Wegen. Werken. Rijkswaterstaat.



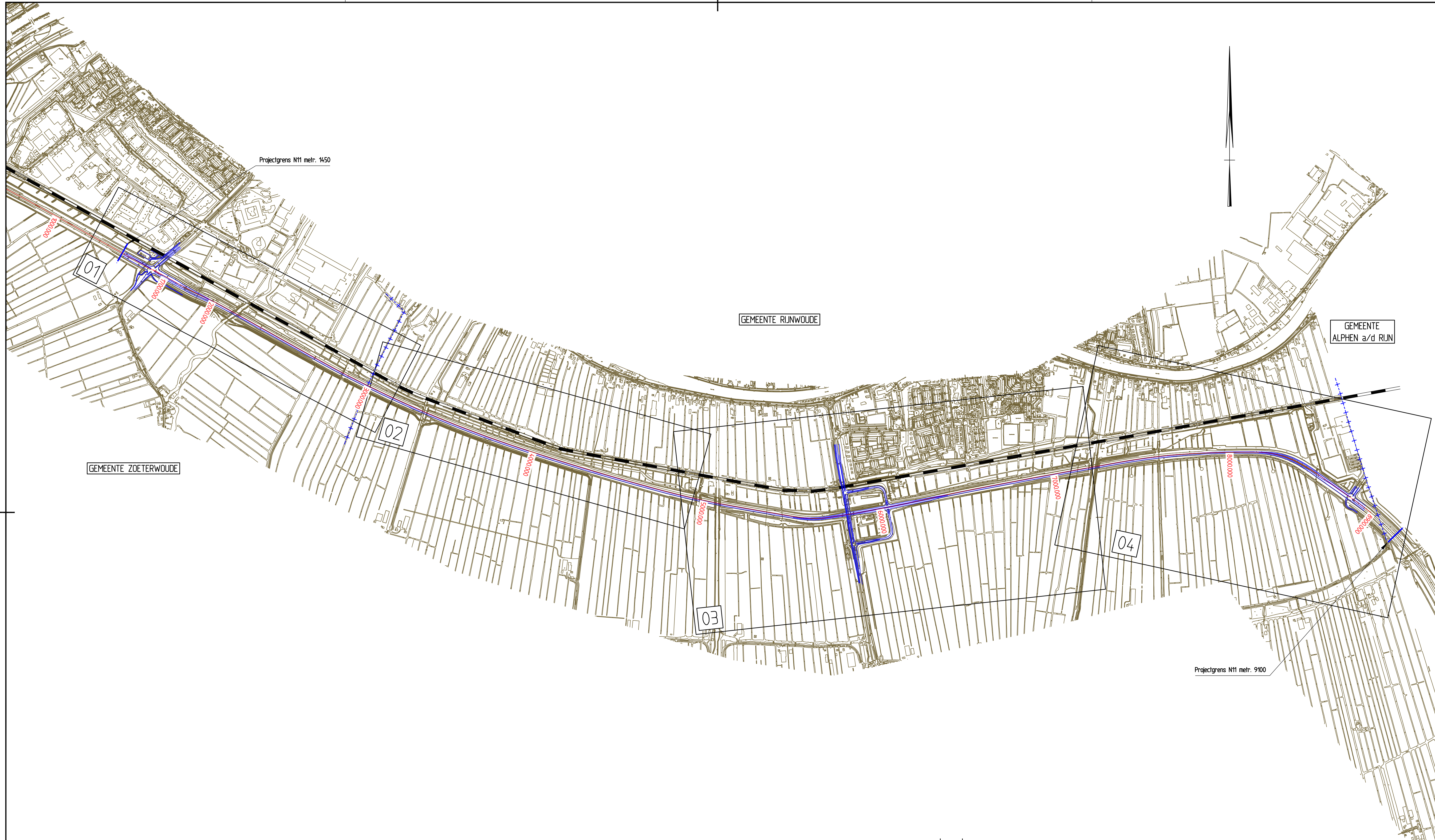

Projectgrens N11 metr. 1450





GEMEENTE RIJNWOUDE

GEMEENTE ALPHEN a/d RIJN

GEMEENTE ZOETERWOUDE

Projectgrens N11 metr. 9100

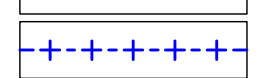
Legenda:

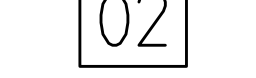
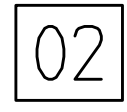
-  Huidige situatie 2x2
-  Ontwerp 1x2
-  Referentie-as N11
-  Gemeente grens
-  Spoorlijn Leiden-Alphen aan den Rijn
-  Blad indeling situatietekeningen, blad 2

Overzichtstekeningen

ZHTX0910701 Overzichtstekening
 ZHTX0910702 1/m ZHTX0910705 Situatietekeningen
 ZHTX0910706 Dwaarsprofielen
 ZHTX0910707 1/m ZHTX0910710 Lengteprofiel

Ministerie van Verkeer en Waterstaat		Rijkswaterstaat Zuid-Holland		hoofdafdeling RI	bureau uitbesteding
				afdeling RTE	
<p>Rijksweg N11</p> <p>Project planstudie OTB/MER en TB N11 Zoeterwoude-Alphen aan den Rijn Overzichtstekening</p>					
Ged. km. 1450 - km. 9100 t.o.v. as M357				akik.	par.
				behoort bij	
				in 1 bladen, blad nr. 1	
				formaat A1	
				schaal 1:10.000	
geteind	S. Hasperhoven	par.	d.d. 17-02-2010	projectcode	
gecontroleerd	J.M. van Nieuwpoort	par.	d.d. 17-02-2010	dossiercode	
vrijgegeven	J. Verveen	par.	d.d. 17-02-2010	dienstcode	
status	Definitief	versie	2.0	reg.nr.	ZHTX0910701

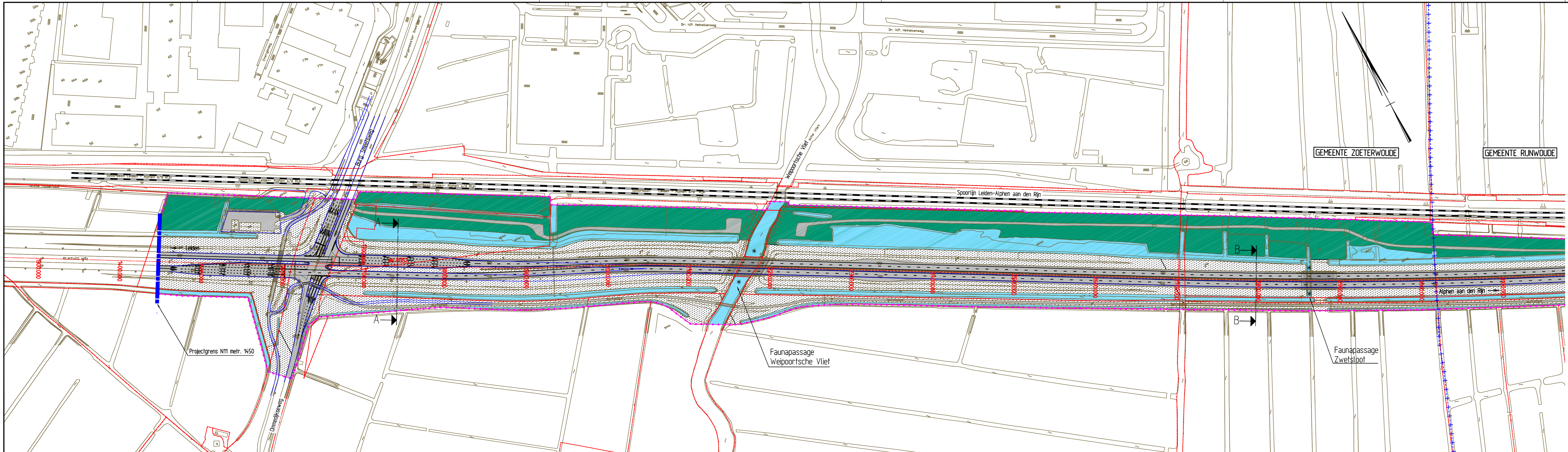

- Legenda situatie 2x2:**
- Huidige situatie 2x2
 - Ontwerp 1x2
 - Referentie-as N11
 - OTB-grens
 - Gemeente grens
 - Kadastrale grens
 - Maatregelvlak Verkeersdoeleinden
 - Maatregelvlak Verkeersdoeleinden, zone Wegverharding
 - Maatregelvlak verkeersdoeleinden, zone Wegverharding dubbellaags ZOAB
 - Maatregelvlak Verkeersdoeleinden, zone Geluidswerende voorzieningen
 - Maatregelvlak verkeersdoeleinden, bestaande geluidswerende voorzieningen
 - Maatregelvlak Verkeersdoeleinden, zone Kunstwerk
 - Maatregelvlak Landelijke inpassings doeleinden
 - Maatregelvlak natuur (Elfenbaan)
 - Maatregelvlak Waterbeheersdoeleinden
 - Maatregelvlak waterbeheersdoeleinden, zone Infiltratievoorziening
 - Maatregelvlak Agrarische doeleinden
 - Spoorlijn Leiden-Alphen aan den Rijn
 - Maatregelvlak compensatie verstoord weidevogelgebied (locatie n.t.b. in overleg met prov. Z-H)
 - Verbeter kleinschalige inrichtingsmaatregelen aan de in- en uitrede bestaande faunapassages
 - Lokatie dwarsprofiel C-C

Overzicht tekeningen

ZHTX0910701 Overzichtstekening
 ZHTX0910702 t/m ZHTX0910705 Situatietekeningen
 ZHTX0910706 Dwarsprofielen
 ZHTX0910707 t/m ZHTX0910710 Lengteprofiel

Ministerie van Verkeer en Waterstaat	Rijkswaterstaat Zuid-Holland	hoofdafdeling RI afdeling RTE	bureau uitbesteding
--------------------------------------	---------------------------------	--	---------------------

Indien deze tekening leen is verbruikt, ontvangt u een nieuw exemplaar, hetzij de streep "uitbreidbaar overname" is aangebracht. Rijkswaterstaat aanvaardt geen aansprakelijkheid voor schade die het gevolg is van het gebruik van deze tekening anders dan voor het doel waarvoor deze tekening is opgesteld.

Rijksweg N11
 Project planstudie OTB/MER en TB N11
 Zoeterwoude-Alphen aan den Rijn
 Situatietekening

Ged. km. 1450 - km. 3300 t.o.v. as M357

getekend	S. Hasperhoven	par.	d.d. 17-02-2010	projectcode
gecontroleerd	J.M. van Nieuwpoort	par.	d.d. 17-02-2010	dossiercode
vrijgegeven	J. Verveen	par.	d.d. 17-02-2010	dienstcode
status	Definitief	versie	2.0	reg.nr. ZHTX0910702

Voor aansluiting zie blad 2

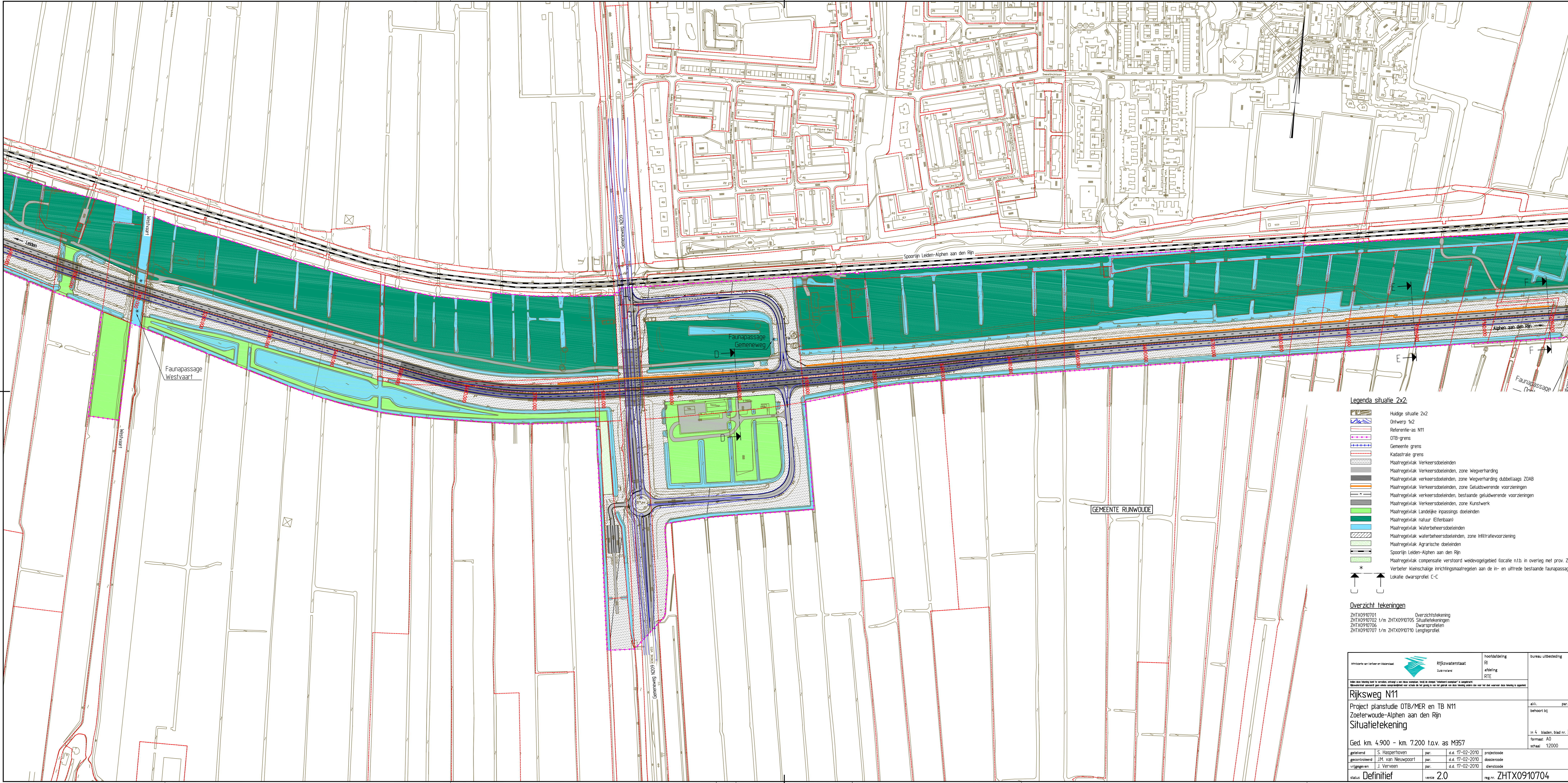

- Legenda situatie 2x2**
- Huidige situatie 2x2
 - Ontwerp 1x2
 - Referentie-as N11
 - OTB-grens
 - Gemeente grens
 - Kadastrale grens
 - Maatregelvlak Verkeersdoelinden
 - Maatregelvlak Verkeersdoelinden, zone Wegverharding
 - Maatregelvlak verkeersdoelinden, zone Wegverharding dubbelbaags ZDAB
 - Maatregelvlak Verkeersdoelinden, zone Geluidswerende voorzieningen
 - Maatregelvlak verkeersdoelinden, zone Kunstwerk
 - Maatregelvlak Landelijke inpasingsdoelinden
 - Maatregelvlak natuur (Elterbaan)
 - Maatregelvlak waterbeheersdoelinden
 - Maatregelvlak waterbeheersdoelinden, zone Infiltratievoorziening
 - Maatregelvlak Agrarische doeleinden
 - Spoorlijn Leiden-Alphen aan den Rijn
 - Maatregelvlak compensatie verstoord weidevogelgebied (locale n.t.b. in overleg met prov. Z-H)
 - Verbetere kleinschalige inrichtingsmaatregelen aan de in- en uitrede bestaande faunapassages
 - Lokale dwarsprofiel C-C

- Overzicht tekeningen**
- | | |
|-----------------|--------------------------------|
| ZHTX0910701 | Overzichtstekening |
| ZHTX0910702 1/m | ZHTX0910705 Situatietekeningen |
| ZHTX0910706 | Dwarsprofielen |
| ZHTX0910707 1/m | ZHTX0910710 Lengteprofiel |

		hoofdafdeling RI afdeling RTE	bureau uitbesteding
<p>Rijksweg N11</p> <p>Project planstudie OTB/MER en TB N11</p> <p>Zoeterwoude-Alphen aan den Rijn</p> <p>Situatietekening</p>			
Ged. km. 4,900 - km. 7,200 t.o.v. as M357		par. d.d. 17-02-2010 par. d.d. 17-02-2010 par. d.d. 17-02-2010	akk. par. behoort bij in 4 bladen, blad nr. 3 formaat A0 schaal 1:2000
getekend S. Hasperhoven gecontroleerd J.M. van Nieuwpoort vrijgegeven J. Verwee status Definitief	par. d.d. 17-02-2010 par. d.d. 17-02-2010 par. d.d. 17-02-2010 versie 2.0	projectcode dossiercode dienstcode reg.nr. ZHTX0910704	

Voor aansluiting zie blad 1

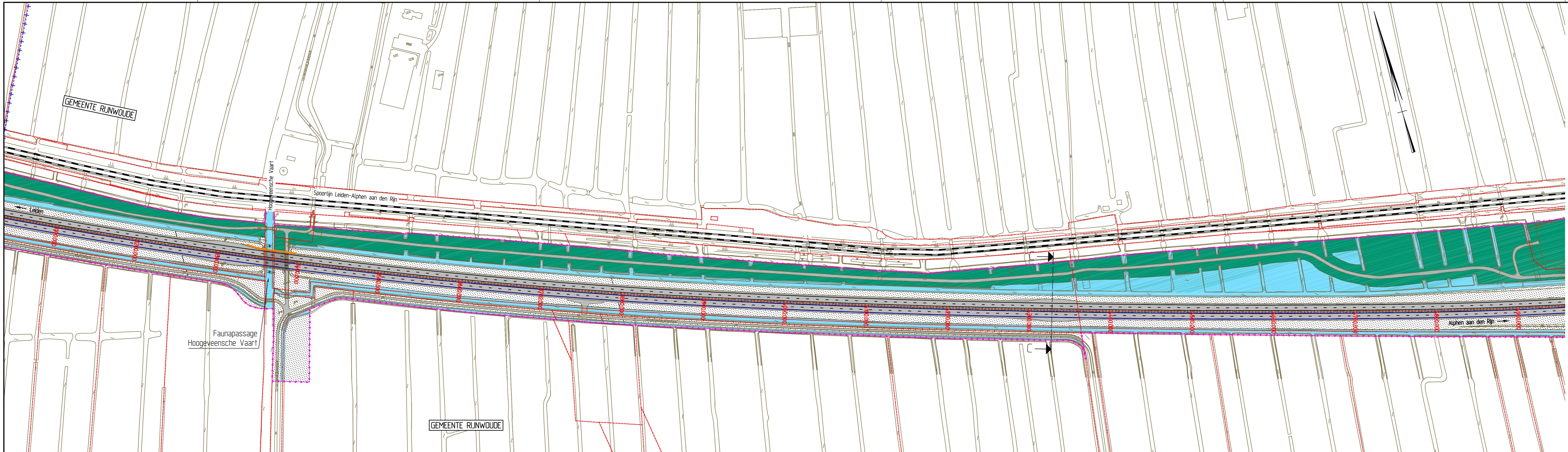

Legenda situatie 2x2:

- Huidige situatie 2x2
- Ontwerp 1x2
- Referentie-as N11
- OTB-grens
- Gemeente grens
- Kadastrale grens
- Maatregelvlak Verkeersdoelinden
- Maatregelvlak Verkeersdoelinden, zone Wegverharding
- Maatregelvlak verkeersdoelinden, zone Wegverharding dubbellaags Z0AB
- Maatregelvlak Verkeersdoelinden, zone Geluidswerende voorzieningen
- Maatregelvlak verkeersdoelinden, bestaande geluidwerende voorzieningen
- Maatregelvlak Verkeersdoelinden, zone Kunstwerk
- Maatregelvlak Landelijke inpassings doelinden
- Maatregelvlak natuur (Elfenbaan)
- Maatregelvlak Waterbeheersdoelinden
- Maatregelvlak waterbeheersdoelinden, zone Infiltratievoorziening
- Maatregelvlak Agrarische doelinden
- Maatregelvlak natuur (Elfenbaan)
- Maatregelvlak compensatie verstoord weidveugelgebied (locatie n.t.b. in overlap met prov. Z-H)
- Verbeter kleinschalige inrichtingsmaatregelen aan de in- en uitrede bestaande faunapassages
- Lokatie dwarsprofiel C-C

*
↑ ↑

Overzicht tekeningen

ZHTX0910701	Overzichtstekening
ZHTX0910702 1/m	ZHTX0910705 Situatietekeningen
ZHTX0910706	Dwarsprofielen
ZHTX0910707 1/m	ZHTX0910710 Lengteprofiel

Ministerie van Verkeer en Waterstaat		Rijkswaterstaat Zuid-Holland		hoofdafdeling RI	bureau uitbesteding
Rijksweg N11		Project planstudie OTB/MER en TB N11 Zoeterwoude-Alphen aan den Rijn		afdeling RTE	akk. par. behoort bij
Situatietekening					in 4 bladen, blad nr. 2
Ged. km. 3.000 - km. 5.200 t.o.v. as M357					formaat A3.0 schaal 1:2000
getekend	S. Hasperhoven	par.	d.d. 17-02-2010	projectcode	
gecontroleerd	J.M. van Nieuwpoort	par.	d.d. 17-02-2010	dossiercode	
vrijgegeven	J. Verveen	par.	d.d. 17-02-2010	dienstcode	
status	Definitief	versie	2.0	reg.nr.	ZHTX0910703

Voor aansluiting zie blad 3

Dwarsprofiel A-A t.o.v. as M357
 metring: 1750.000
 Schaal: 1200

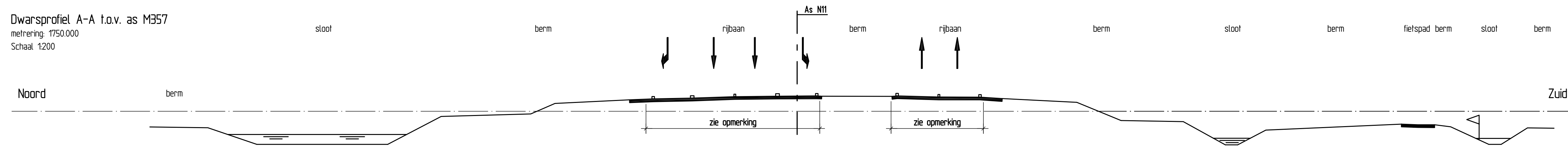

Dwarsprofiel B-B t.o.v. as M357
 metring: 2800.000
 Schaal: 1200

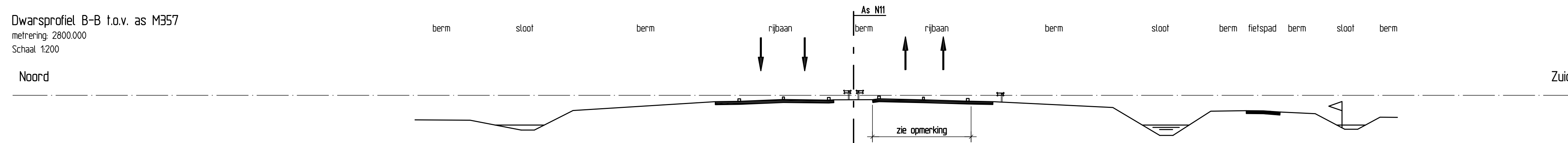

Dwarsprofiel C-C t.o.v. as M357
 metring: 4330.000
 Schaal: 1200

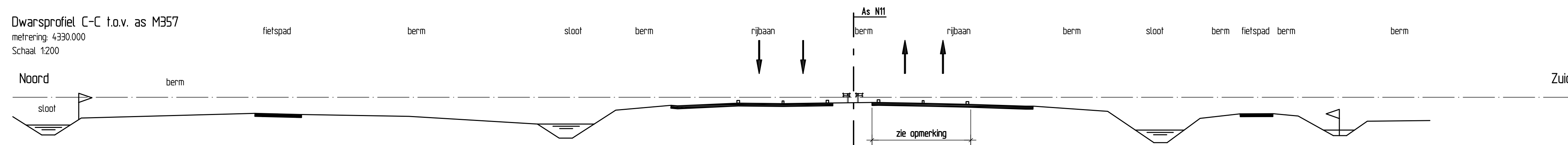

Dwarsprofiel D-D t.o.v. as M357
 metring: 6000.000
 Schaal: 1200

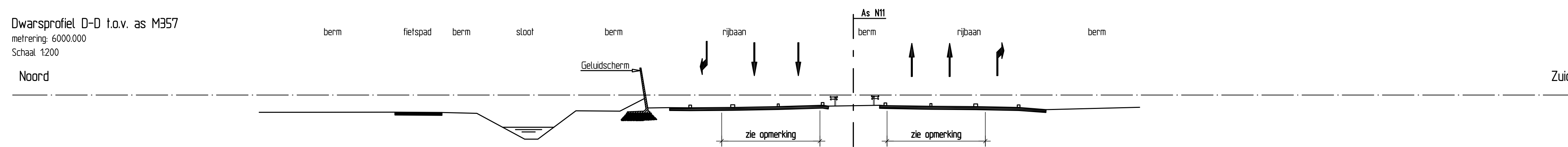

Dwarsprofiel E-E t.o.v. as M357
 metring: 7000.000
 Schaal: 1200

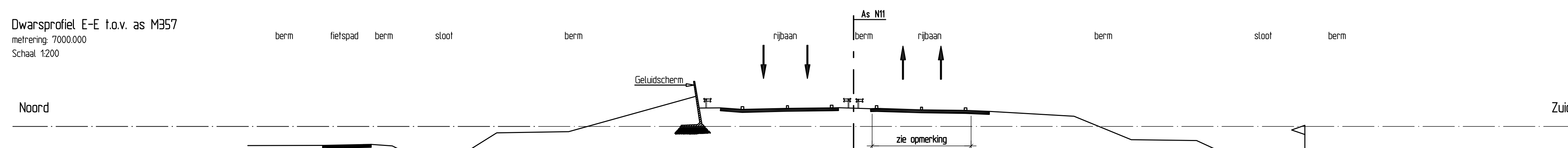

Dwarsprofiel F-F t.o.v. as M357
 metring: 7200.000
 Schaal: 1200

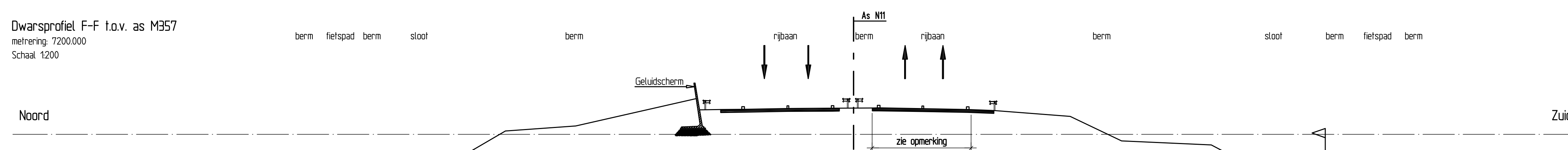

Opmerkingen:
 Dit is de ligging van de 1x2 autoweg die als reventie ontwerp is gehanteerd.

Overzicht tekeningen
 ZHTX0910701 Overzichtstekening
 ZHTX0910702 1/m Situatietekeningen
 ZHTX0910706 Dwarsprofielen
 ZHTX0910707 1/m Lengteprofiel

Mitswaerke van Verleeren en Waterstaat		Rijkswaterstaat Zuid-Holland		hoofde/deeling RI afdeling RTE	bureau uitbesteding
<small>In deze tekening komt te vervallen, of wordt u een nieuw ontwerp, terzij de oorspronkelijke "afbeelding" is aangegeven. Mitswaerke staat niet aansprakelijk voor schade die het gevolg is van het gebruik van deze tekening anders dan voor het doel waarvoor deze tekening is opgesteld.</small>					
Rijksweg N11					ak. par.
Project planstudie OTB/MER en TB N11 Zoeterwoude-Alphen aan den Rijn					behoort bij
Dwarsprofielen					in 1 bladen, blad nr. 1
Km t.o.v. as M357					formaat A1 schaal: 1200
geteikend	S. Hasperhoven	par.	d.d. 17-02-2010	projectcode	
gecontroleerd	J.M. van Nieuwpoort	par.	d.d. 17-02-2010	dossiercode	
vrijgegeven	J. Verveen	par.	d.d. 17-02-2010	dienstcode	
status	Definitief		versie	2.0	reg.nr. ZHTX0910706

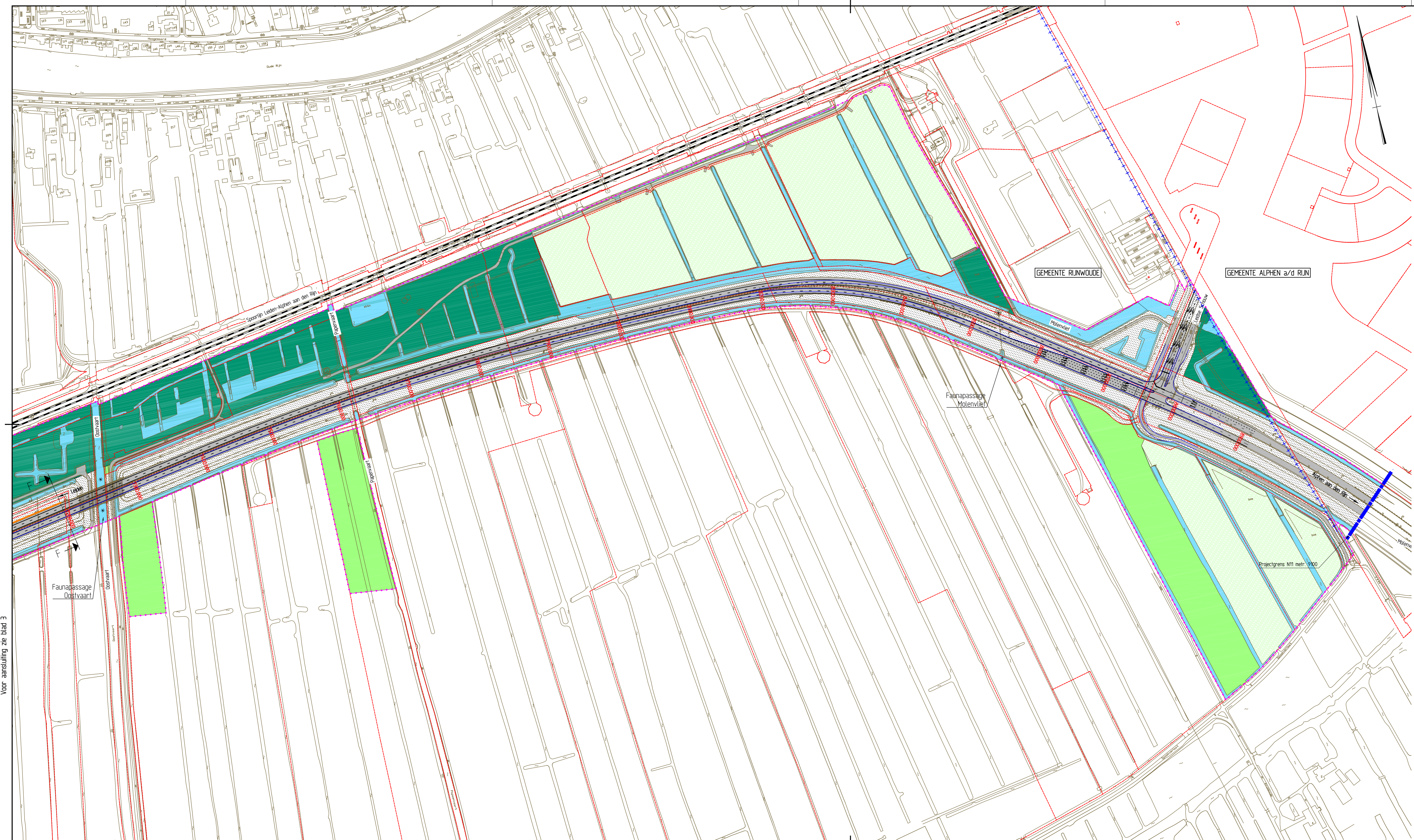

- Legenda situatie 2x2**
- Huidge situatie 2x2
 - Ontwerp 2x2
 - Referentie-as N11
 - OTB-grens
 - Gemeente grens
 - Kadastrale grens
 - Maatregelvlak Verkeersdoelenden
 - Maatregelvlak Verkeersdoelenden, zone Wegverharding
 - Maatregelvlak verkeersdoelenden, zone Wegverharding dubbellaags ZOAB
 - Maatregelvlak verkeersdoelenden, zone Geluidswerende voorzieningen
 - Maatregelvlak verkeersdoelenden, zone Kunstwerk
 - Maatregelvlak Landelijke inpassings doelenden
 - Maatregelvlak natuur (Elfenbaar)
 - Maatregelvlak waterbeheersdoelenden
 - Maatregelvlak waterbeheersdoelenden, zone Infiltratievoorziening
 - Maatregelvlak Agrarische doelenden
 - Spoorlijn Leiden-Alphen aan den Rijn
 - Maatregelvlak compensatie verstoord wildveelgebied (locatie n.t.b. in overleg met prov. Z-H)
 - * Lokale dwarsprofiel C-C

Overzicht tekeningen

ZHTX0910701	Overzichtstekening
ZHTX0910702 1/m	ZHTX0910705 Situatietekeningen
ZHTX0910706	Dwarsprofielen
ZHTX0910707 1/m	ZHTX0910710 Lengteprofiel

		hoofdafdeling RI afdeling RTE	bureau uitbesteding
Rijksweg N11 Project planstudie OTB/MER en TB N11 Zoeterwoude-Alphen aan den Rijn Situatietekening		akk. par. behoort bij	in 4 bladen, blad nr. 4 formaat A0 schaal 1:2000
Ged. km. 6.900 - km. 9.100 t.o.v. as M357			
getekend	S. Hasperthoven	par.	d.d. 17-02-2010
gecontroleerd	J.M. van Nieuwpoort	par.	d.d. 17-02-2010
vragegeven	J. Verweij	par.	d.d. 17-02-2010
status	Definitief	versie	2.0
		projectcode	ZHTX0910705
		doelcode	
		dienscode	
		reg.nr.	ZHTX0910705

Voor aansluiting zie blad 3

Lengteprofiel t.o.v. as M357

Hor. schaal 1:2000
Ver. schaal 1:200

0.000 m. t.o.v. NAP

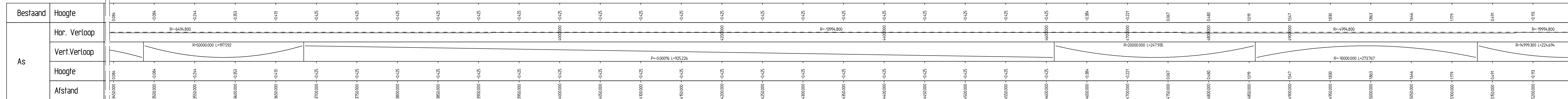

Bestaand	Hoogte
As	Hor. Verloop
As	Vert. Verloop
As	Hoogte
As	Afstand

Overzicht tekeningen

ZHTX0910701 Overzichtstekening
ZHTX0910702 1/m ZHTX0910705 Situatietekeningen
ZHTX0910706 Dwaarsprofielen
ZHTX0910707 1/m ZHTX0910710 Lengteprofiel

Ministerie van Verkeer en Waterstaat		Rijkswaterstaat Zuid-Holland		hoofdafdeling RI afdeling RTE	bureau uitbesteding															
<p><small>Indien deze tekening leest te verspreiden, verzocht u een nieuw exemplaar te bestellen. Het is niet toegestaan te kopiëren of te verspreiden. Het is niet toegestaan te kopiëren of te verspreiden. Het is niet toegestaan te kopiëren of te verspreiden.</small></p>																				
<p>Rijksweg N11 Project planstudie OTB/MER en TB N11 Zoeterwoude-Alphen aan den Rijn Lengteprofiel</p>					akk. par.															
<p>Ged. km. 3.450 - km. 5.250 t.o.v. as M357</p>					in 4 bladen, blad nr. 2															
<table border="1"> <tr> <td>getekend</td> <td>S. Hasperhoven</td> <td>par.</td> <td>d.d. 17-02-2010</td> <td>projectcode</td> </tr> <tr> <td>gecontroleerd</td> <td>J.M. van Nieuwpoort</td> <td>par.</td> <td>d.d. 17-02-2010</td> <td>dossiercode</td> </tr> <tr> <td>vrijgegeven</td> <td>J. Verveen</td> <td>par.</td> <td>d.d. 17-02-2010</td> <td>dienstcode</td> </tr> </table>					getekend	S. Hasperhoven	par.	d.d. 17-02-2010	projectcode	gecontroleerd	J.M. van Nieuwpoort	par.	d.d. 17-02-2010	dossiercode	vrijgegeven	J. Verveen	par.	d.d. 17-02-2010	dienstcode	formaat A30 schaal 1:2000 / 1:200
getekend	S. Hasperhoven	par.	d.d. 17-02-2010	projectcode																
gecontroleerd	J.M. van Nieuwpoort	par.	d.d. 17-02-2010	dossiercode																
vrijgegeven	J. Verveen	par.	d.d. 17-02-2010	dienstcode																
status Definitief		versie 2.0		reg.nr. ZHTX0910708																

Lengteprofiel t.o.v. as M357

Hor. schaal 1:2000
Ver. schaal 1:200

0.000 m. t.o.v. NAP

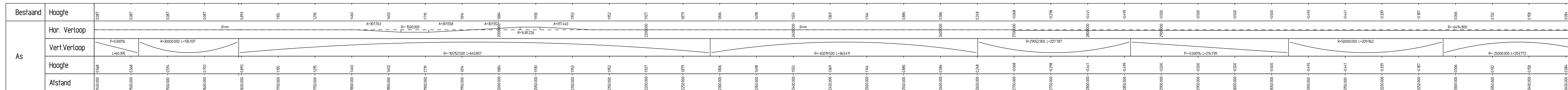

Overzicht tekeningen

- ZHTX0910701 Overzichtstekening
- ZHTX0910702 t/m ZHTX0910705 Situatietekeningen
- ZHTX0910706 Dwarsprofielen
- ZHTX0910707 t/m ZHTX0910710 Lengteprofiel

Ministerie van Verkeer en Waterstaat  Rijkswaterstaat Zuid-Holland		hoofdafdeling RI afdeling RTE	bureau uitbesteding
Indien deze tekening leen te worden, ontvangt u een nieuw exemplaar, hetzij de oorspronkelijke tekening, is aangebracht. Rijkswaterstaat aanvaardt geen aansprakelijkheid voor schade van het gebruik van deze tekening anders dan voor het doel waarvoor deze tekening is opgesteld.			
Rijksweg N11 Project planstudie OTB/MER en TB N11 Zoeterwoude-Alphen aan den Rijn Lengteprofiel			akk. par. behoort bij
Ged. km. 1450 - km. 3450 t.o.v. as M357			in 4 bladen, blad nr. 1 formaat A3.0 schaal 1:2000 / 1:200
getekend S. Hasperhoven	par. J.M. van Nieuwpoort	d.d. 17-02-2010 d.d. 17-02-2010	projectcode dossiercode
vrijgegeven J. Verveen	par. J. Verveen	d.d. 17-02-2010	dienstcode
status Definitief		versie 2.0	reg.nr. ZHTX0910707

Lengteprofiel t.o.v. as M357

Hor. schaal 1:2000
Ver. schaal 1:200

0.000 m. t.o.v. NAP

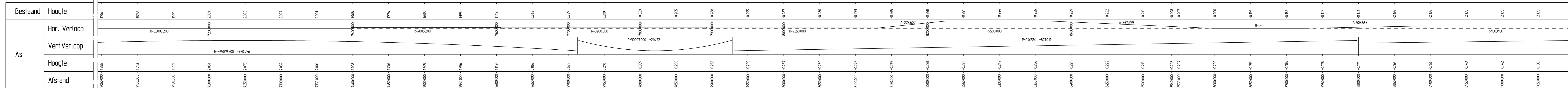

Oostvaart

Molenvliet

Ecoduiker

Leitise Schouw

Overzicht tekeningen

- ZHTX0910701 Overzichtstekening
- ZHTX0910702 1/m ZHTX0910705 Situatietekeningen
- ZHTX0910706 Dwarsprofielen
- ZHTX0910707 1/m ZHTX0910710 Lengteprofiel

Ministerie van Verkeer en Waterstaat  Rijkswaterstaat Zuid-Holland		hoofdafdeling RI afdeling RTE	bureau uitbesteding
Indien deze tekening leest te worden, verzocht u een nieuw exemplaar, hetzij de oorspronkelijke tekening, te verspreiden. Rijkswaterstaat aanvaardt geen aansprakelijkheid voor schade van het gebruik van deze tekening anders dan voor het doel waarvoor deze tekening is opgesteld.			
Rijksweg N11 Project planstudie OTB/MER en TB N11 Zoeterwoude-Alphen aan den Rijn Lengteprofiel			akk. par. behoort bij
Ged. km. 7.050 - km. 9.100 t.o.v. as M357			in 4 bladen, blad nr. 4 formaat A30 schaal 1:2000 / 1200
getekend S. Hasperhoven	par. J.M. van Nieuwpoort	d.d. 17-02-2010 d.d. 17-02-2010	projectcode dossiercode
vrijgegeven J. Verveen	par. J. Verveen	d.d. 17-02-2010	dienstcode
status Definitief	versie 2.0	reg.nr. ZHTX0910710	