

A COMPANY OF

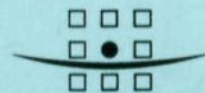

**ROYAL HASKONING**

## Figuren



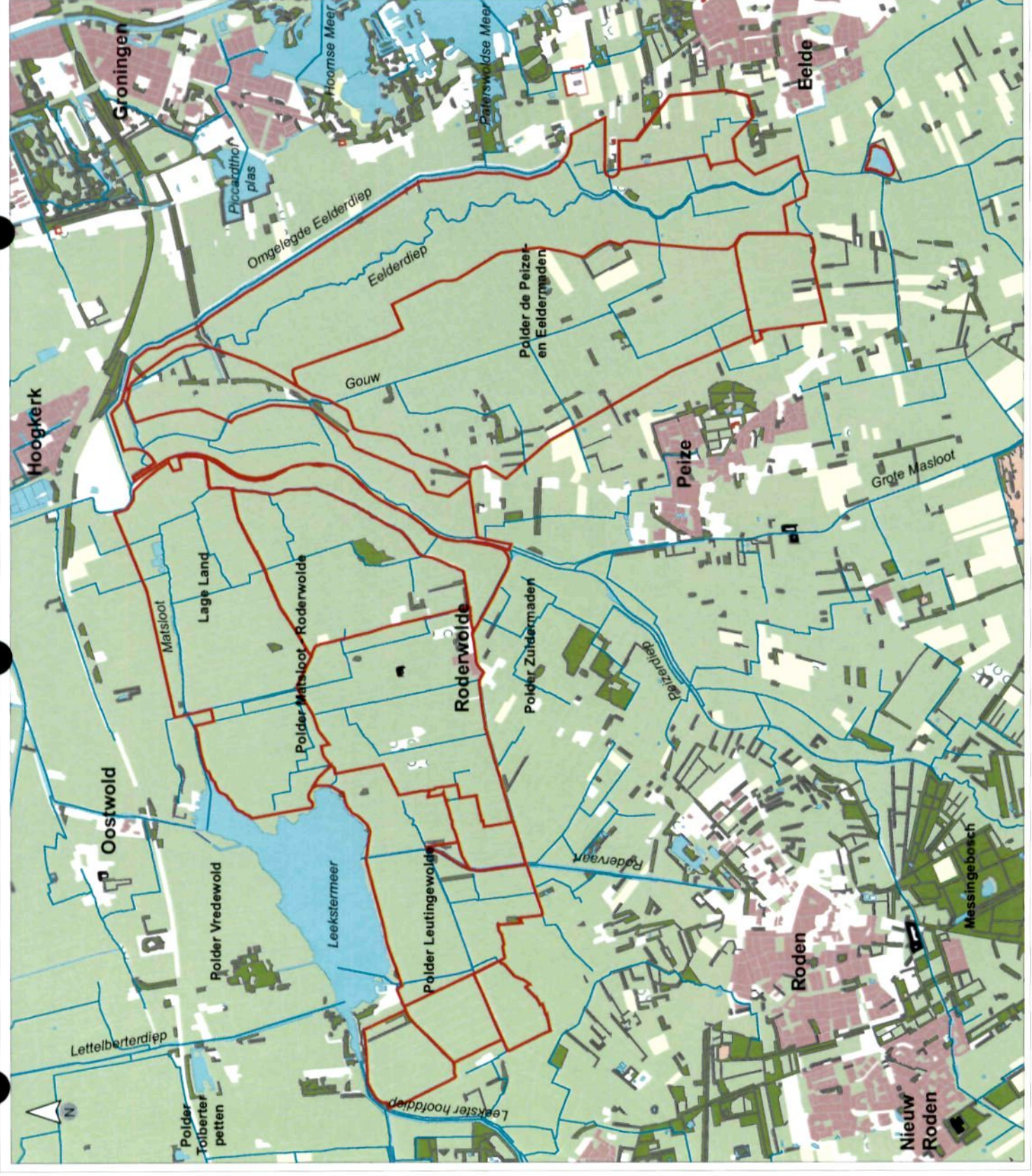

Deelgebieden



Titel  
Topografische kaart - ligging  
plangebied

Project  
M.e.r. Waterberging  
hennrichting Peize

Opdrachtgever  
Dienst Landelijk Gebied

Datum:  
28-10-2005

Schaal:  
1:50000

Figuur:  
1.1



**GHG**

(cm t.o.v. MV)

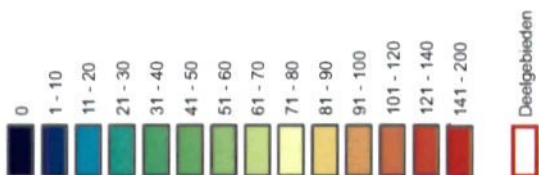

**Titel:**  
GHG huidige situatie

**Project:**  
M.e.r. Waterberging  
herinrichting Peize

**Opdrachtgever:**  
Dienst Landelijk Gebied

**Datum:** 28-10-2005  
**Schaal:** 1:50000

**Figuur:** 4.1a

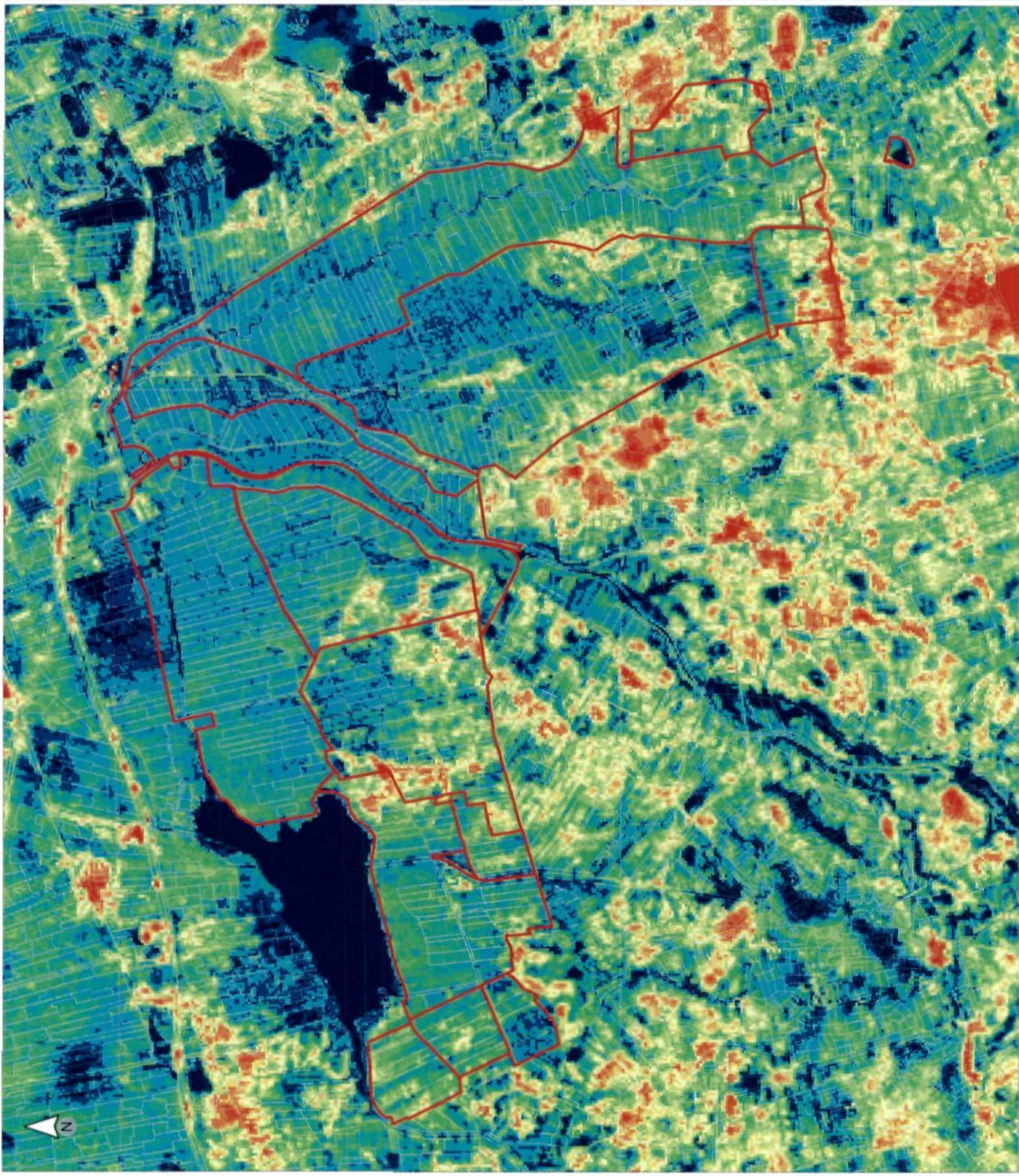

**GLG**  
(cm t.o.v. MV)

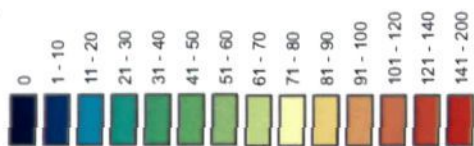

 Deelgebieden



**Titel:**  
GLG huidige situatie

**Project:**  
M.e.r. Waterberging  
herinrichting Peize

**Opdrachtgever:**  
Dienst Landelijk Gebied

**Datum:**  
28-10-2005

**Schaal:**  
1:50000

**Figuur:**  
4.1b

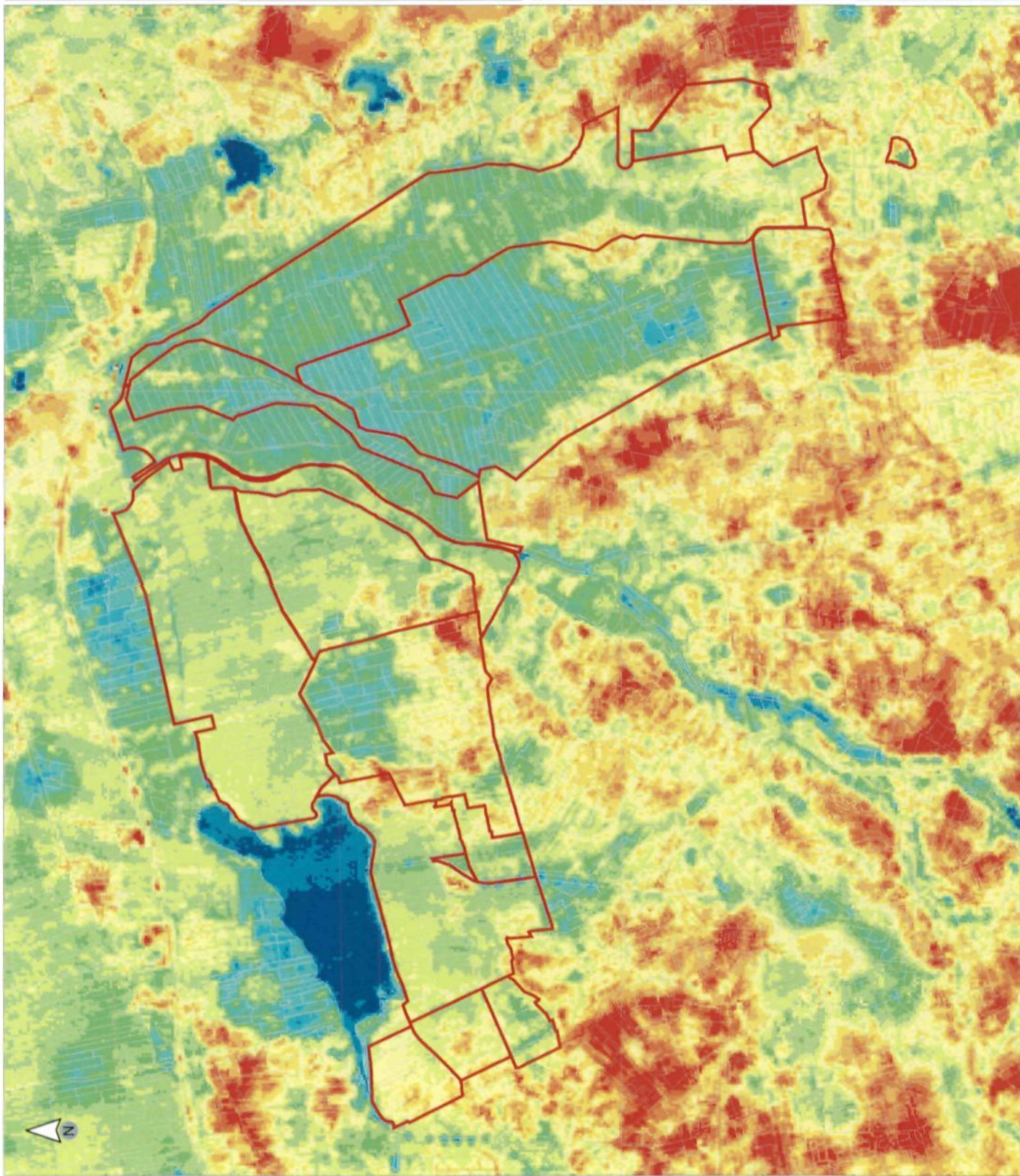

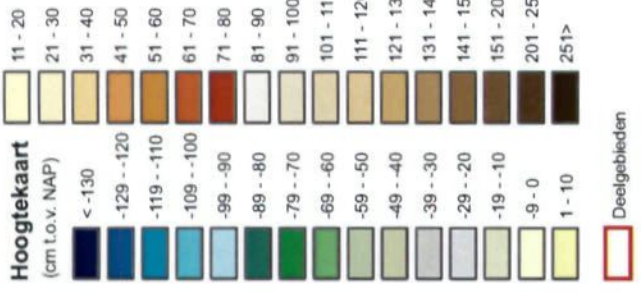
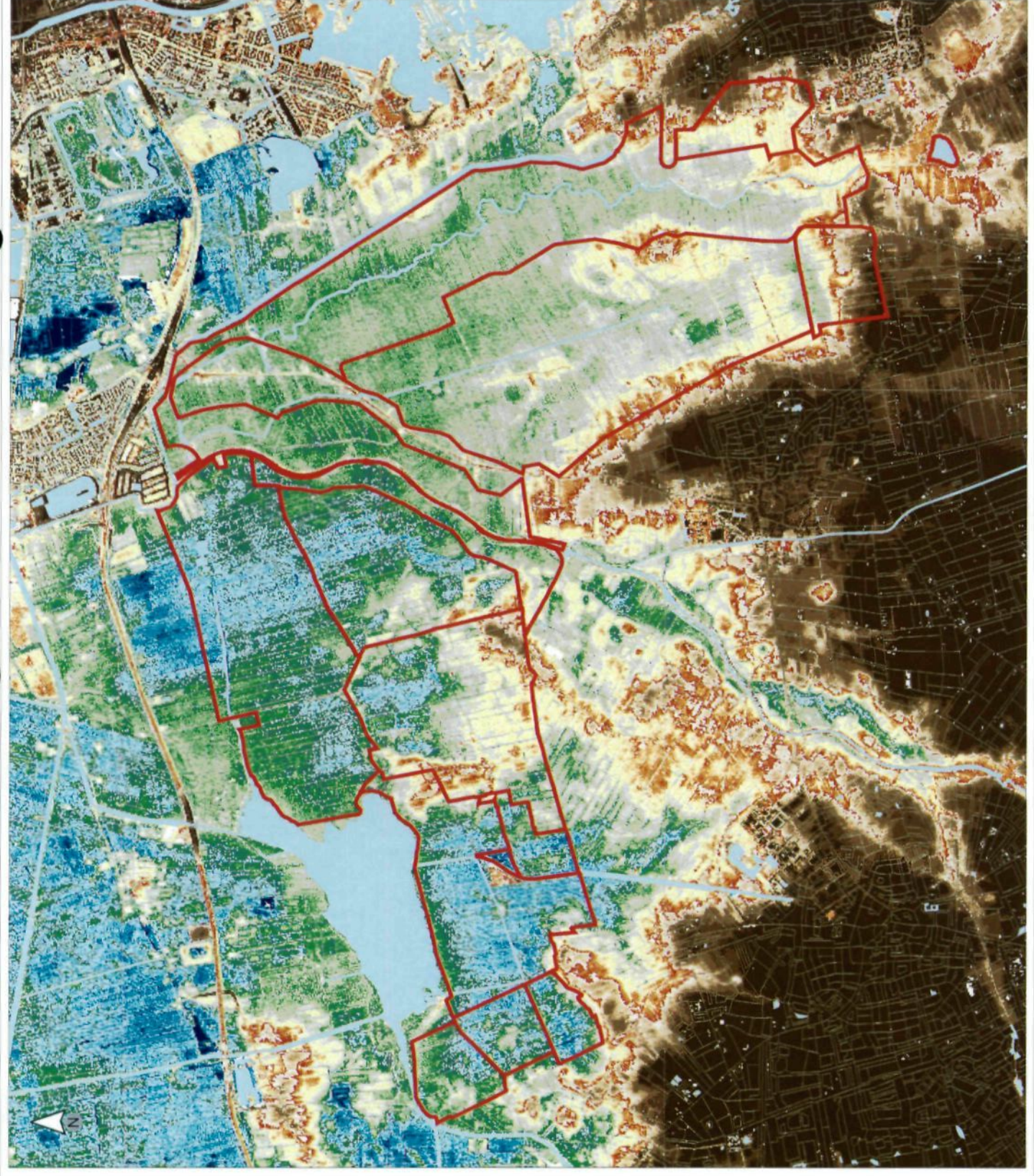

**Titel:**  
Hoogtekaart (AHN)

**Project:**  
M.e.r. Waterberging  
herinrichting Peize

**Opdrachtgever:**  
Dienst Landelijk Gebied

**Datum:**  
27-10-2005

**Schaal:**  
1:50000

**Figuur:**  
4.2



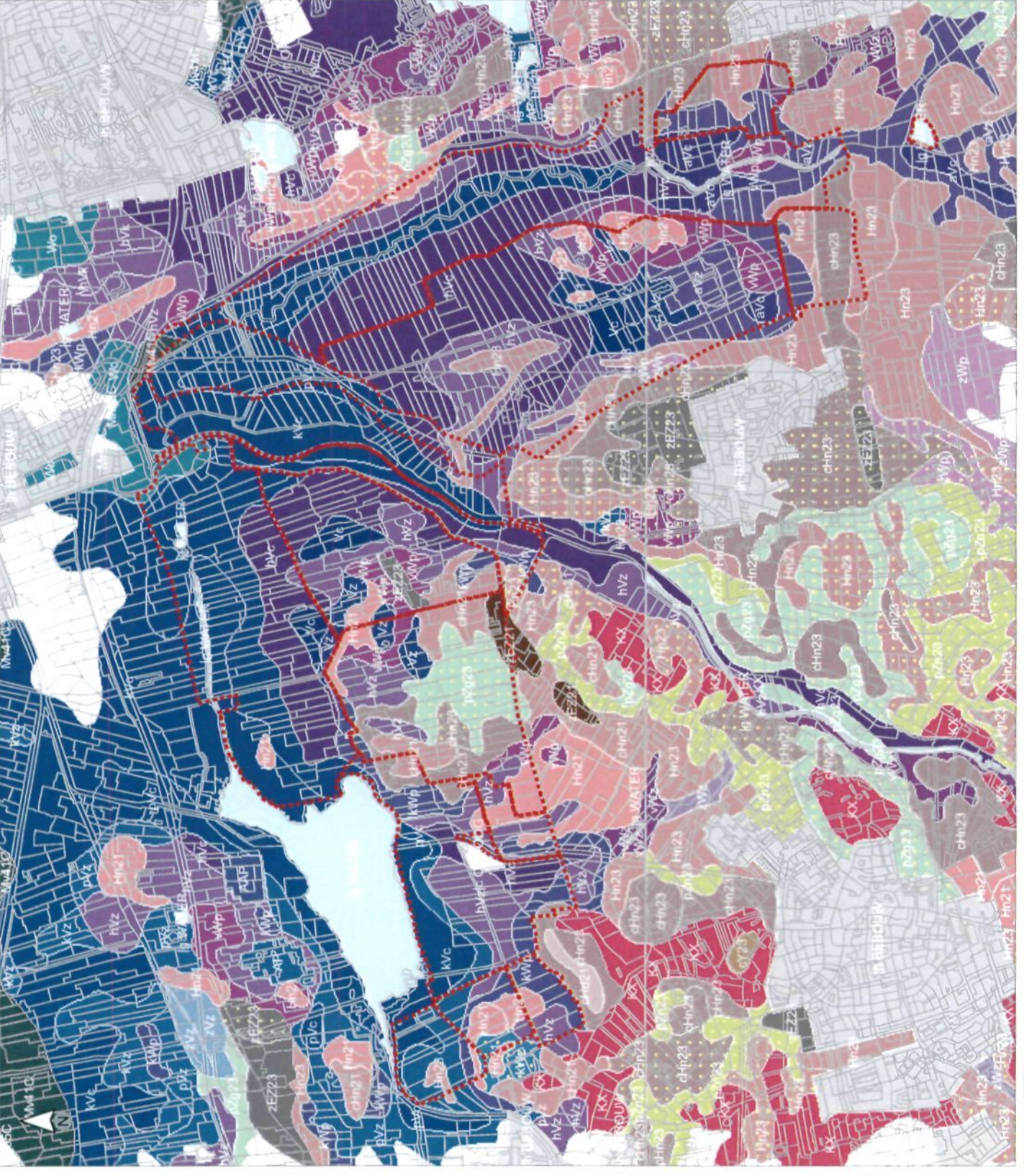

**Bodemkaart**

- Bebauwing
- Water
- zWz
- zWp
- zVz
- zEZ23
- zEZ21
- vWz
- vWp
- pZn23
- pZg23
- pVz
- pVc
- kWz
- kWp
- kVz
- kVc
- HvZ
- HvK
- HvC
- cy23
- chn23
- chn21
- chd21
- avZ
- avC
- Wo
- Vz
- Vc
- Mv41C
- KX
- Hn23
- Hn21
- AP
- AAP

Keileem of potklei  
 ■ Deelgebieden

**Titel:  
Bodemkaart**

**Project:  
M.e.r. Waterberging  
herinrichting Peize**

**Opdrachtgever:  
Dienst Landelijk Gebied**

**Datum:  
27-10-2005**

**Schaal:  
1:50000**

**Figuur:  
4.3**



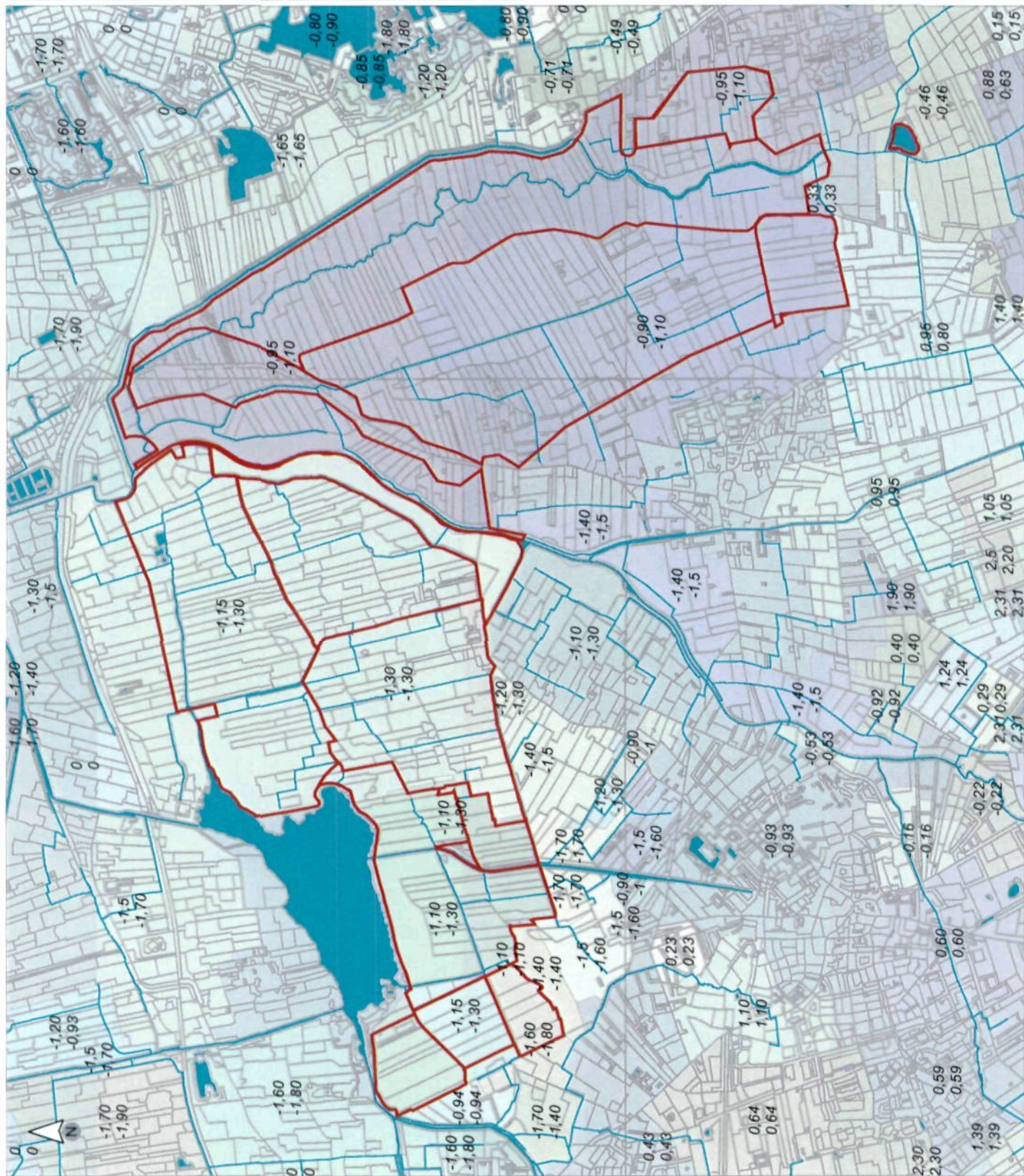

- Deelgebieden
- Waterlopen
- Peilvak

-0.85 = zomerpeil (m t.o.v. NAP)  
 -0.85 = winterpeil (m t.o.v. NAP)



**Titel:**  
 Peilvakken en peilen

**Project:**  
 M.e.r. Waterberging  
 herinrichting Peize

**Oprachtgever:**  
 Dienst Landelijk Gebied

**Datum:** 27-10-2005  
**Schaal:** 1:50000

**Figuur:** 4.4





Datum: 24-05-2006  
 Schaal: 1:50000  
 Figuur: 4.5.0

Titel: Voorkomen van zeldzame fauna-soorten  
 Project: M.e.r. Waterberging Herinrichting Peize  
 Opdrachtgever: Dienst Landelijk Gebied

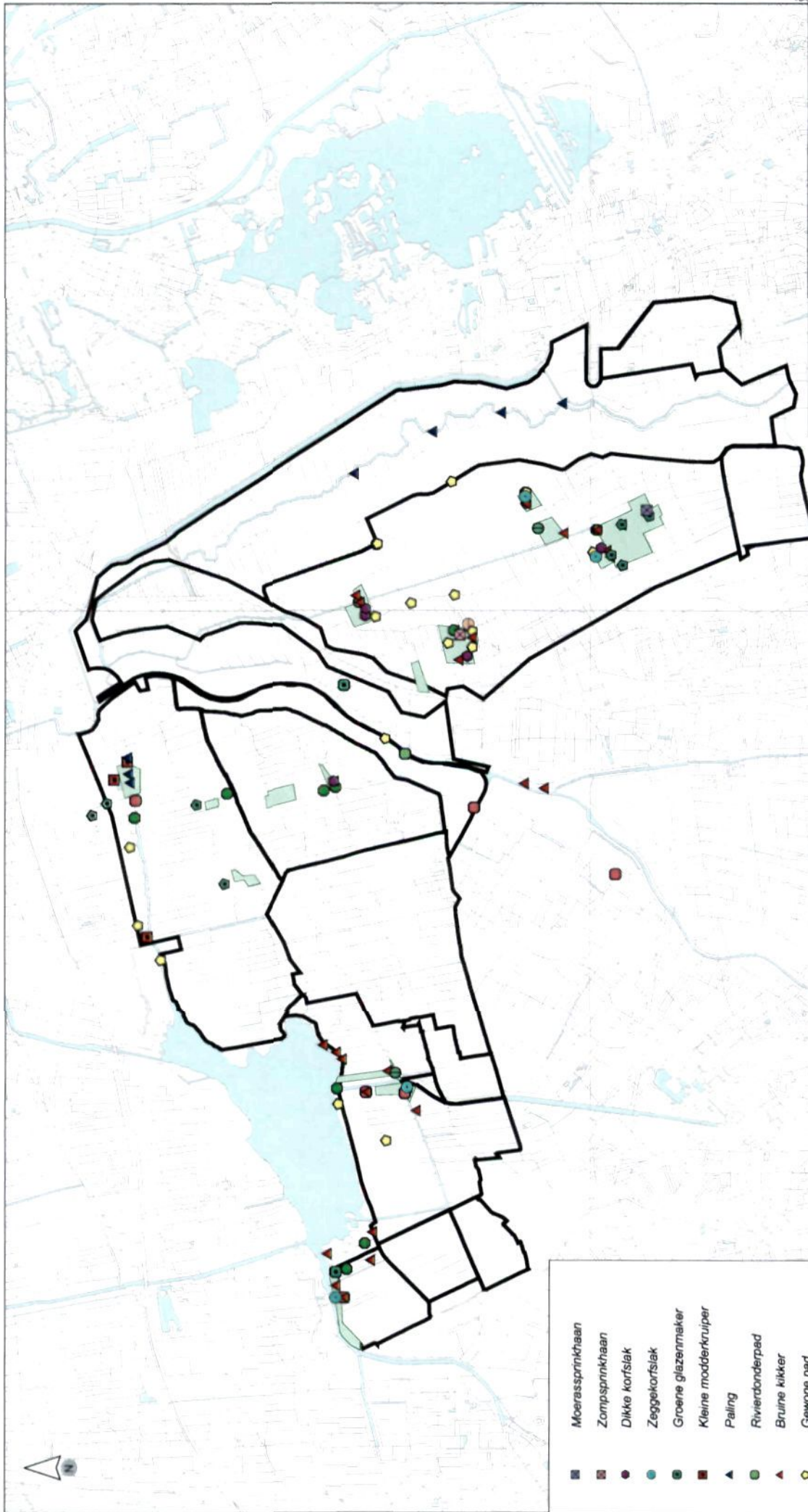
- Moerassprinkhaan
- Zompsprinkhaan
- Dikke korfslak
- Zegelkorfslak
- Groene glazenmaker
- Kleine modderkruiper
- Paling
- Rivieronderpad
- Bruine kikker
- Gewone pad
- Heikikker
- Kleine watersalamander
- Meerkikker
- Middelste groene kikker
- Poelkikker
- Geinventariseerde gebieden

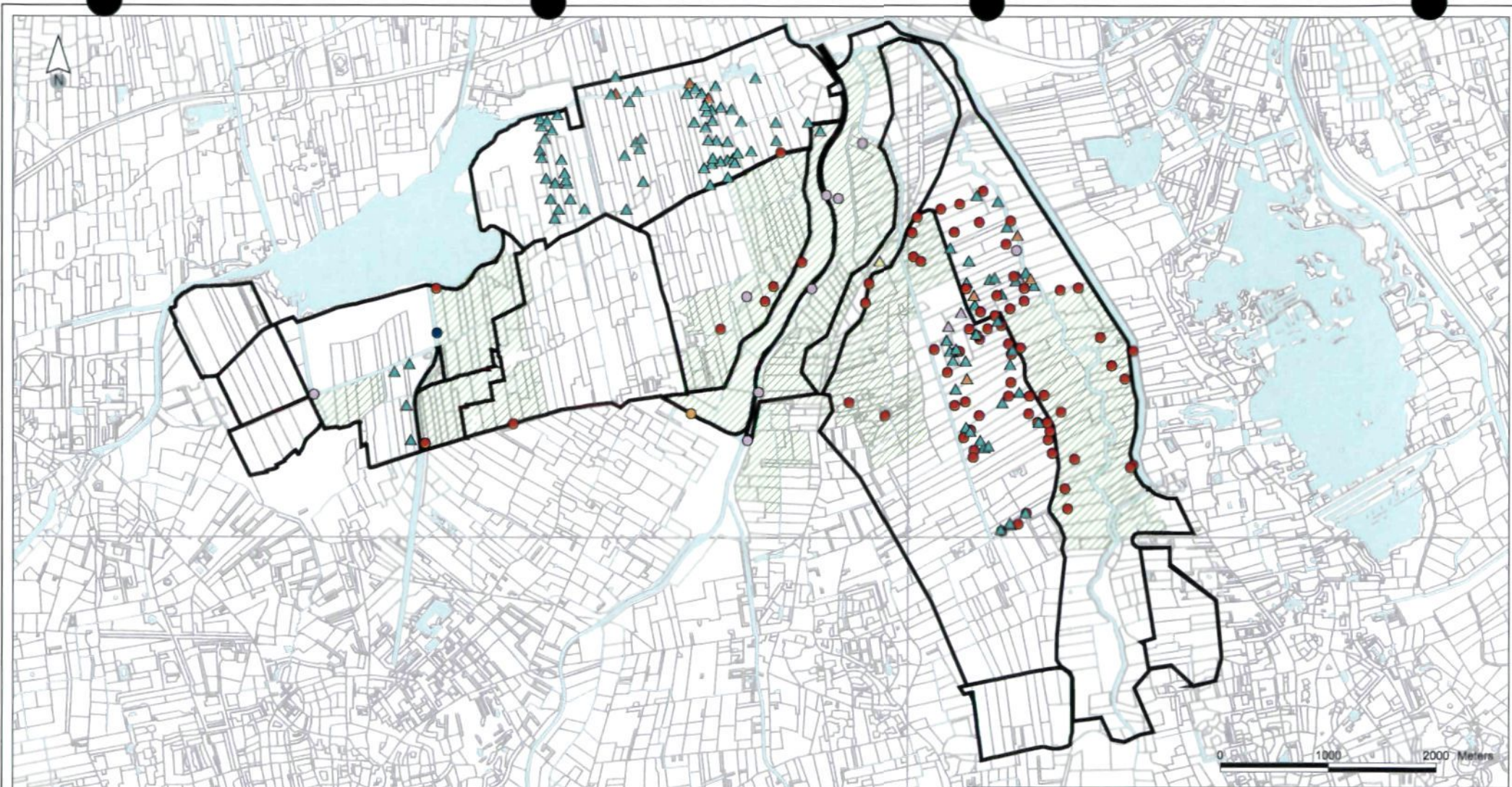

- |   |                              |   |            |   |               |
|---|------------------------------|---|------------|---|---------------|
|  | Geinventariseerd gebied 2005 |  | Wilde eend |  | Waterhoen     |
|  | Visdief                      |  | Krakeend   |  | Blauwborst    |
|  | Ijsvogel                     |  | Rietgors   |  | Kwartelkoning |

Bron: Koeman & Bijkerk, 2005

Titel:  
Broedvogels 2004/2005

Vogels van openwater  
en riet/verlandingsvegetaties  
(Groepnr. 100&200)

Project:  
M.e.r. Waterberging herinrichting Peize

Opdrachtgever:  
Dienst Landelijk Gebied

Datum:  
06-12-2005

Schaal:  
1:50000

Figuur:  
**4.5.1**



1:50000 Landelijk Gebied - Dienst Landelijk Gebied - www.dlg.nl - 00000004-0001-0001

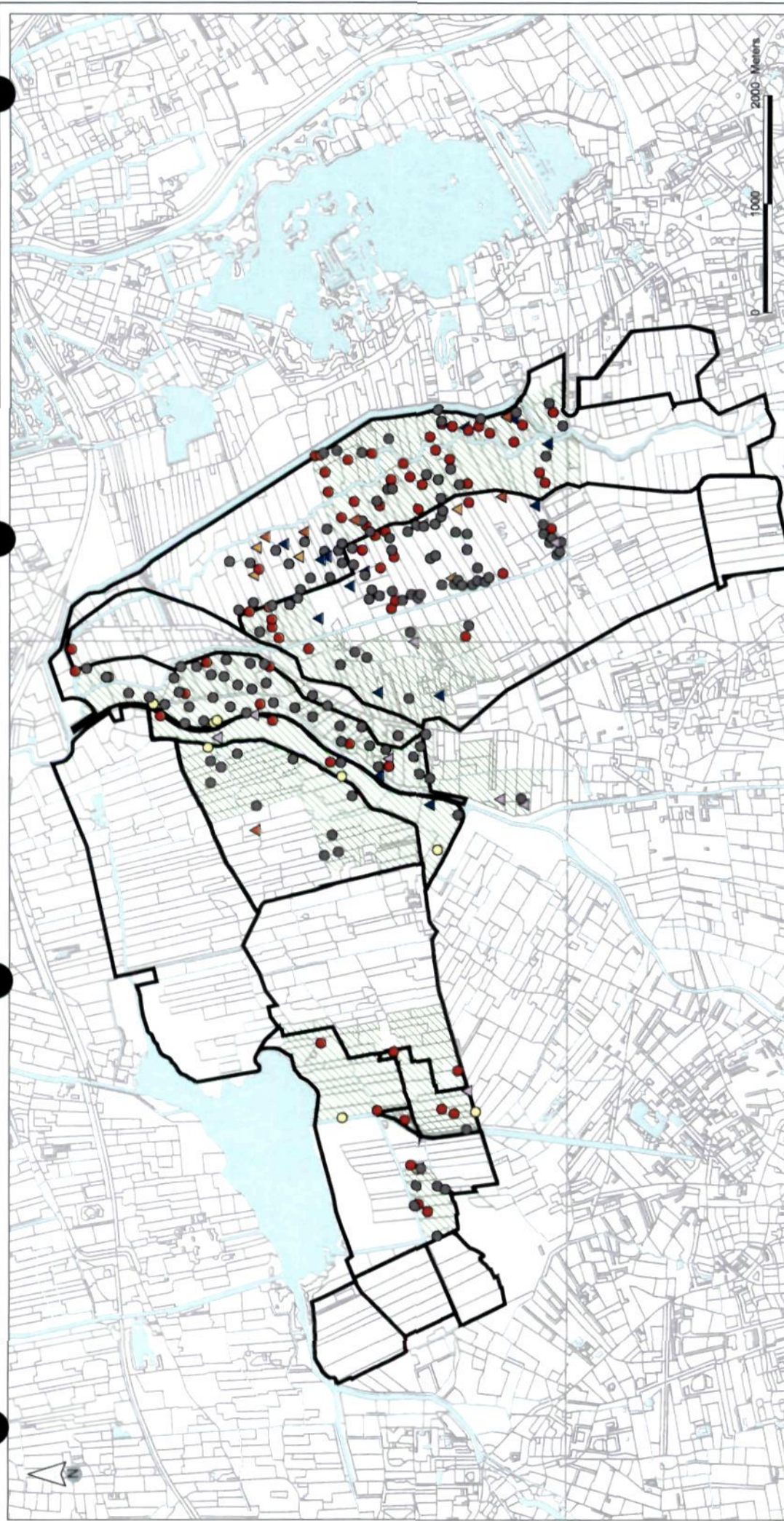

<b>Titel:</b> Broedvogels 2004/2005 Vogels van pioniervegetaties (Groepnr. 300)	<b>Datum:</b> 06-12-2005	<b>Schaal:</b> 1:50000	
<b>Project:</b> M.e.r. Waterberging herinrichting Peize	<b>Figuur:</b> 4.5.2	<b>Opdrachtgever:</b> Dienst Landelijk Gebied	

**Geinventariseerd gebied 2005**

	Paapje		Tapuit
	Kwartel		Scholekster
	Fazant		Graspieper

Bron: Koeman & Bijkerk, 2005

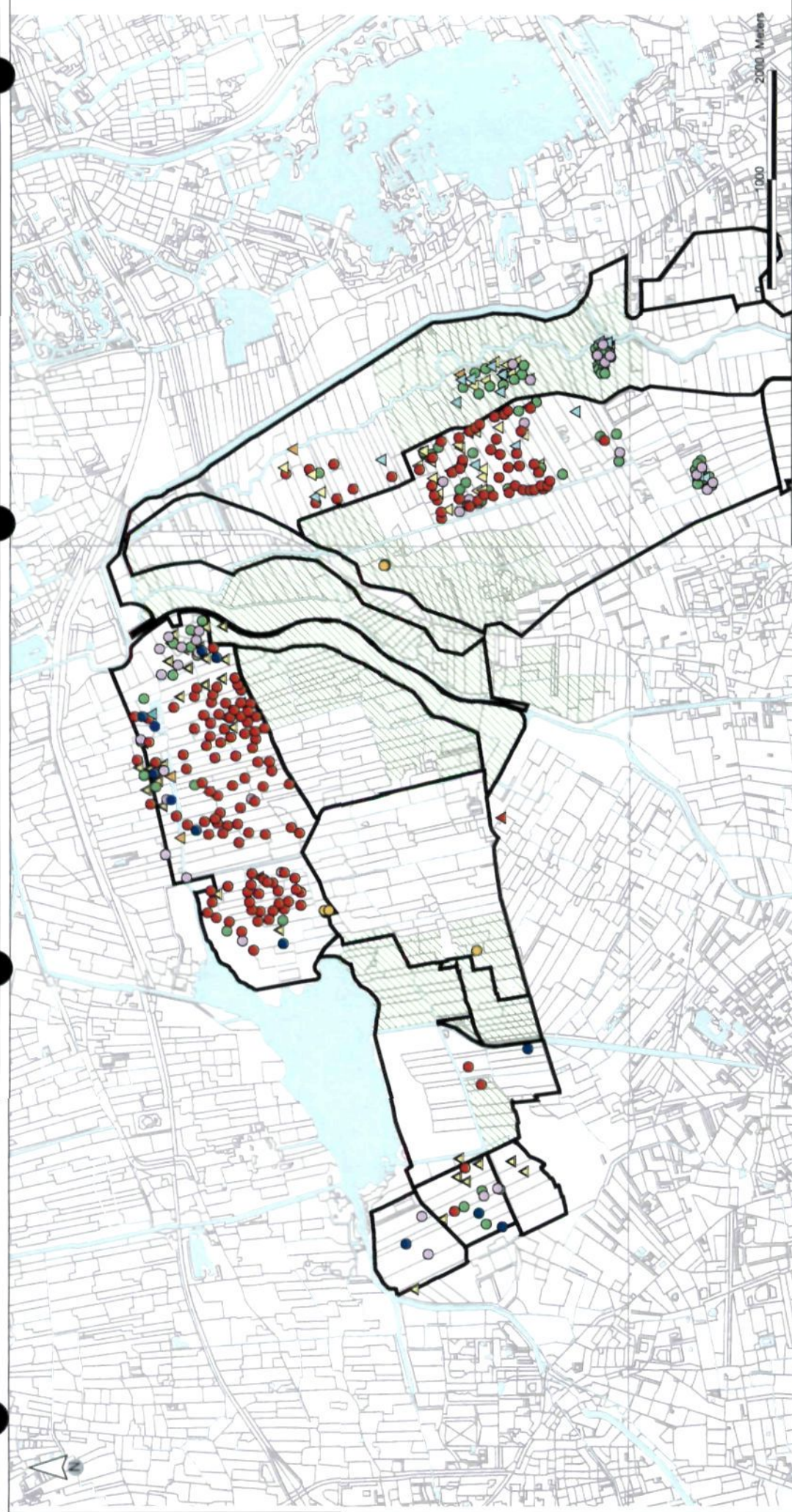

**Datum:** 06-12-2005

**Schaal:** 1:50000

**Figuur:** 4.5.3

**Titel:** Broedvogels 2004/2005

**Vogels van grazige- en heidevegetaties (Groepnr. 400&500)**

**Project:** M.e.r. Waterberging herinrichting Peize

**Opdrachtgever:** Dienst Landelijk Gebied



	Geinventariseerd gebied 2005		Kievit
	Bergeend		Gruito
	Watersnip		Slobeend
	Veldleeuwenik		Ooievaar
	Tureluur		Wulp

Bron: Koeman & Bijkark, 2005

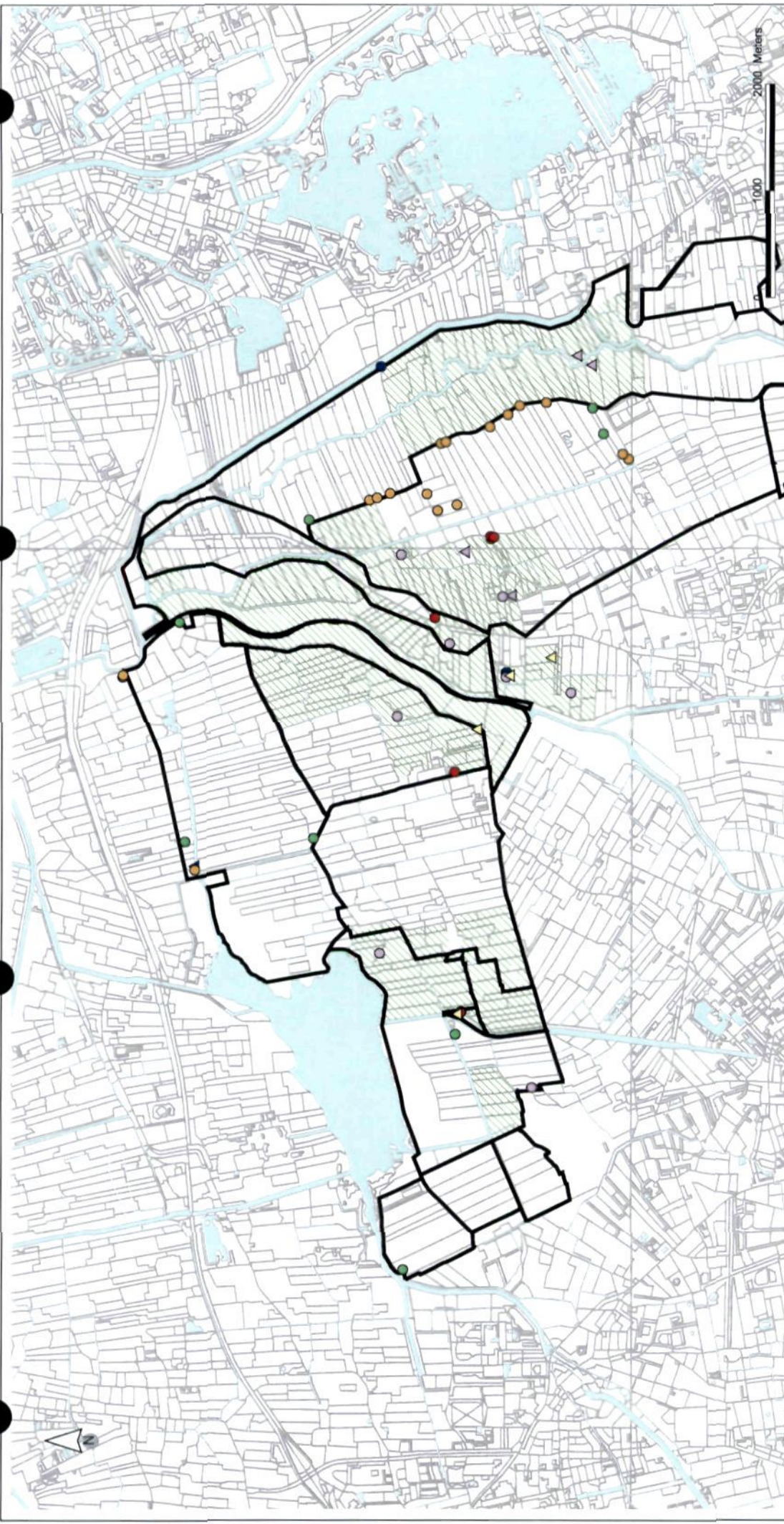

**Schaal:**  
1:50000

**Datum:**  
06-12-2005

**Figuur:**  
4.5.4



**Titel:**  
Broedvogels 2004/2005  
Vogels van struweel- en  
bosvegetaties  
(Groepnr. 600, 700 & 800)

**Project:**  
M.e.r. Waterberging herinrichting Peize

**Opdrachtgever:**  
Dienst Landelijk Gebied

	Geinventariseerd gebied 2005		Bosnetzanger
	Torenvalk		Spotvogel
	Spreeuw		Nachtegaal
	Buizerd		Geelgors
	Roodborsttapuit		Braamsluiper

Bron: Koeman & Blijkerk, 2005

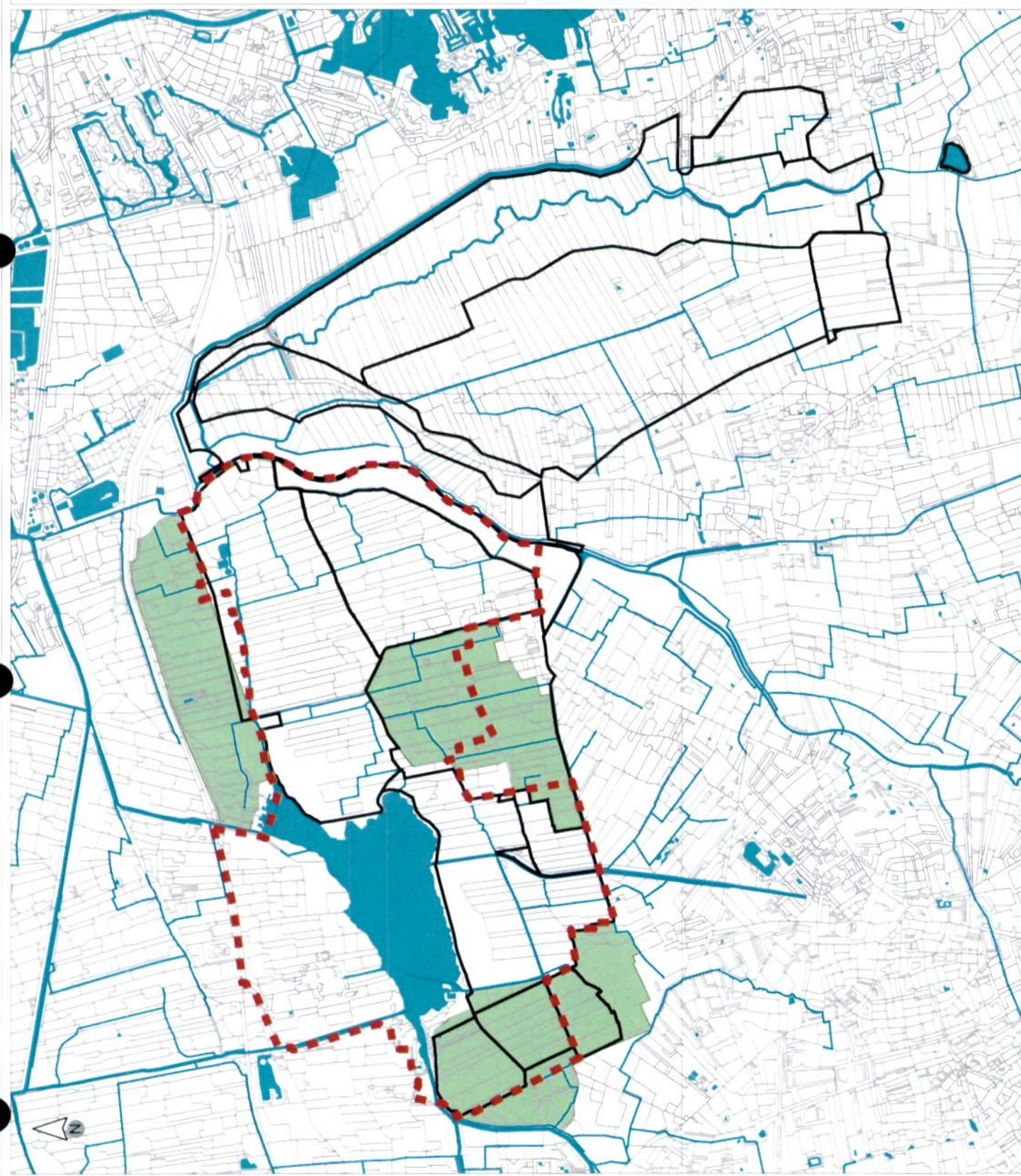

-  Vogelrichtlijngebied
-  Foerageergebied ganzen
-  Deelgebieden
-  Waterlopen



**Titel**  
Foerageergebieden overwinterende  
ganzen

**Project**  
M.e.r. Waterberging  
hennrichting Peize

**Opdrachtgever**  
Dienst Landelijk Gebied

**Datum**  
28-10-2005

**Figuur**  
4.5.5

**Schaal:**  
1:50000



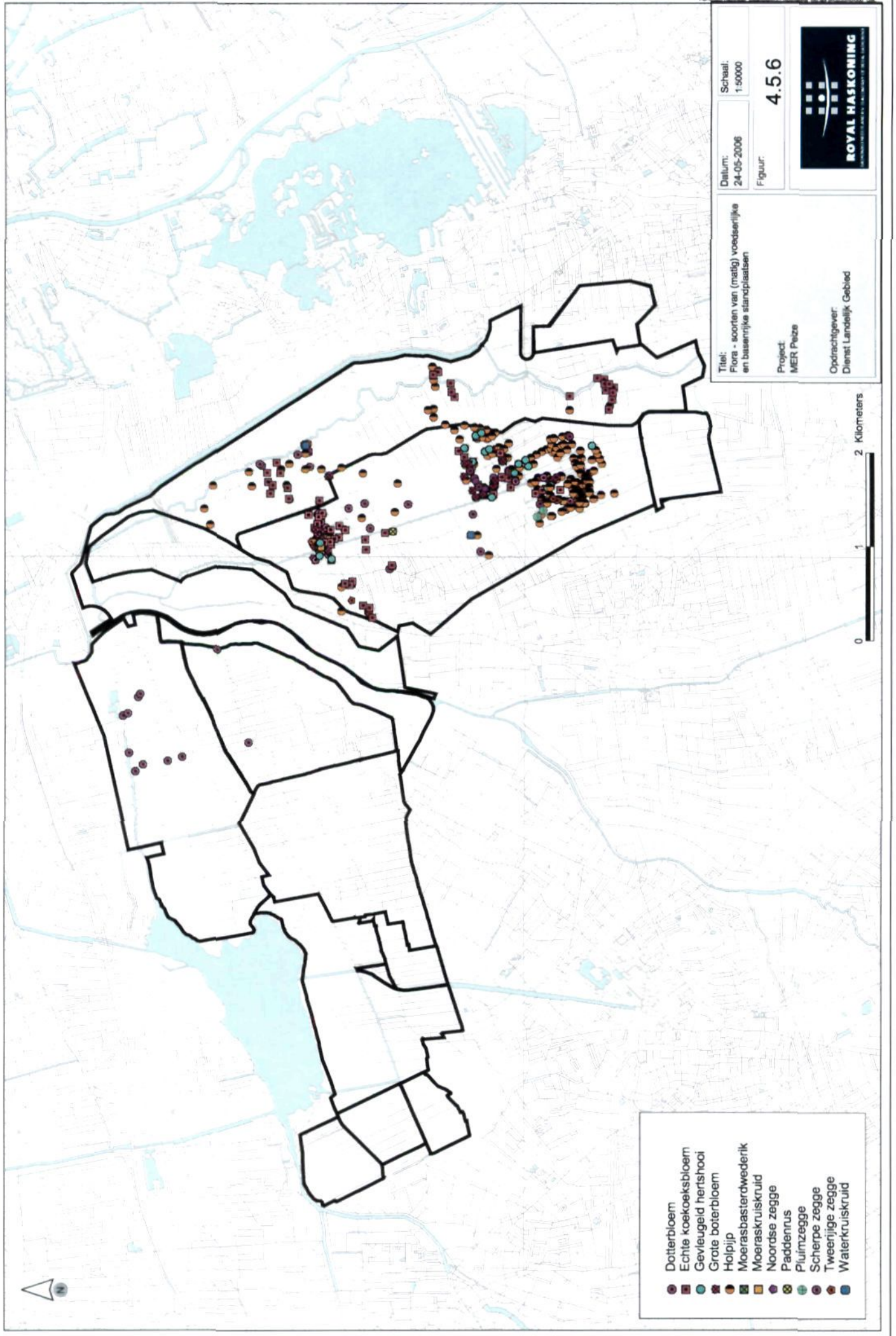

Datum:  
24-05-2006

Titel:  
Flora - soorten van (matig) voedselrijke  
en basenrijke standplaatsen

Schaal:  
1:50000

Project:  
MER Peize

Figuur:  
4.5.6

Opdrachtgever:  
Dienst Landelijk Gebied



- Dotterbloem
- Echte koekoeksbloem
- Gevleugeld hertshooi
- Grote boterbloem
- Holpijp
- Moerasbasterdwederik
- Moeraskruiskruid
- Noordse zegge
- Paddenrus
- Pluimzegge
- Scherpe zegge
- Tweerijige zegge
- Waterkruiskruid

Datum: 24-05-2006  
 Schaal: 1:50000  
 Figuur: 4.5.7

Titel: Flora - soorten van mesofroto tot matig voedselrijke en zwak zure standplaatsen  
 Project: M.e.r. Waterberging Herinrichting Peize  
 Opdrachtgever: Dienst Landelijk Gebied

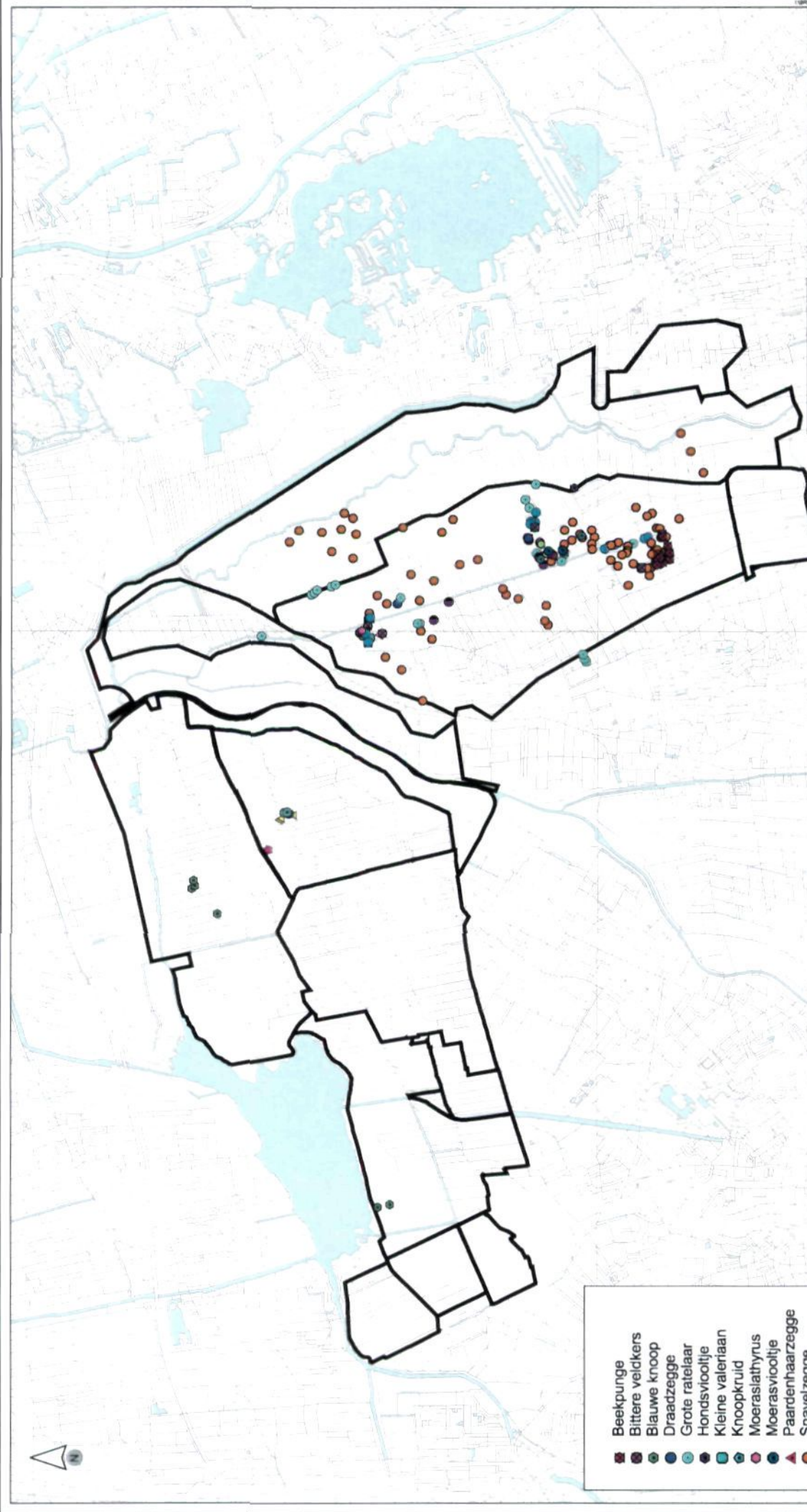
- Beekpunge
- Bittere veldkers
- Blaauwe knoop
- Draadzegge
- Grote ratelaar
- Hondsviooltje
- Kleine valeriana
- Knoopkruid
- Moeraslathyrus
- Moerasviooltje
- Paardenhaarzegge
- Snavelzegge
- Veenreukgras
- Veldrus
- Vieskleurige orchis
- Wateraardbei
- Waterdrieblad
- Ronde zegge
- Brede orchis
- Rietorchis



Titel:	Waterplanten	Datum:	24-05-2006	Schaal:	1:50000
Project:	M.a.r. Waterberging Herinrichting Peize	Figuur:	4.5.8		
Opdrachtgever:	Dienst Landelijk Gebied				

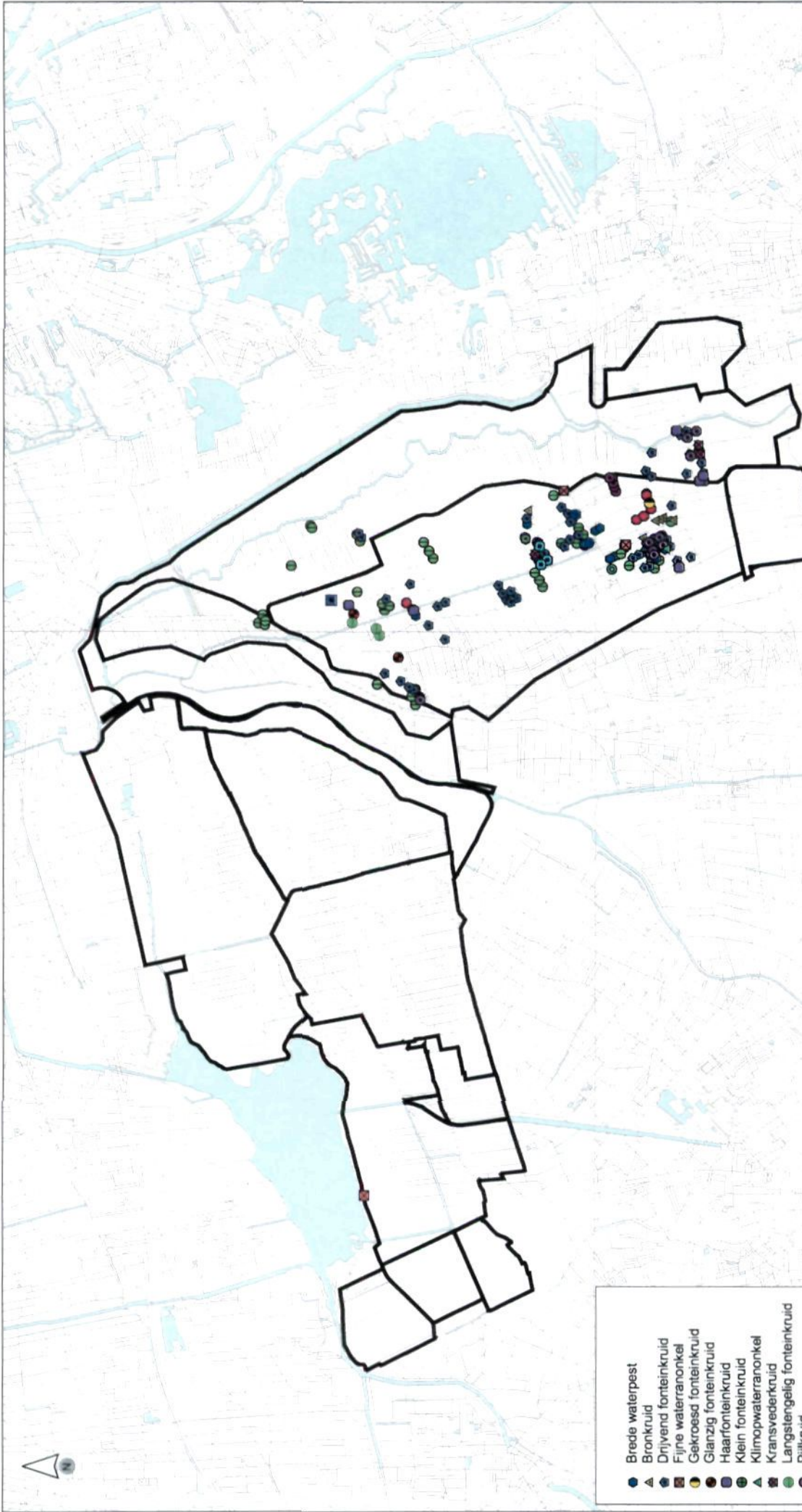

- Brede waterpest
- ▲ Bronkruid
- Drijvend fonteinkruid
- Fijne waterranonkel
- Gekroesd fonteinkruid
- Glanzig fonteinkruid
- Haarfonteinkruid
- Klein fonteinkruid
- ▲ Klimopwaterranonkel
- Kransvederkruid
- Langstengelig fonteinkruid
- Pijlkruid
- Puntig fonteinkruid
- Rossig fonteinkruid
- Stijve waterranonkel
- Stomp fonteinkruid
- Tenger fonteinkruid
- Watergentiaan
- Waterpostelein
- Watervolier
- Zwanenbloem
- Grote waterranonkel

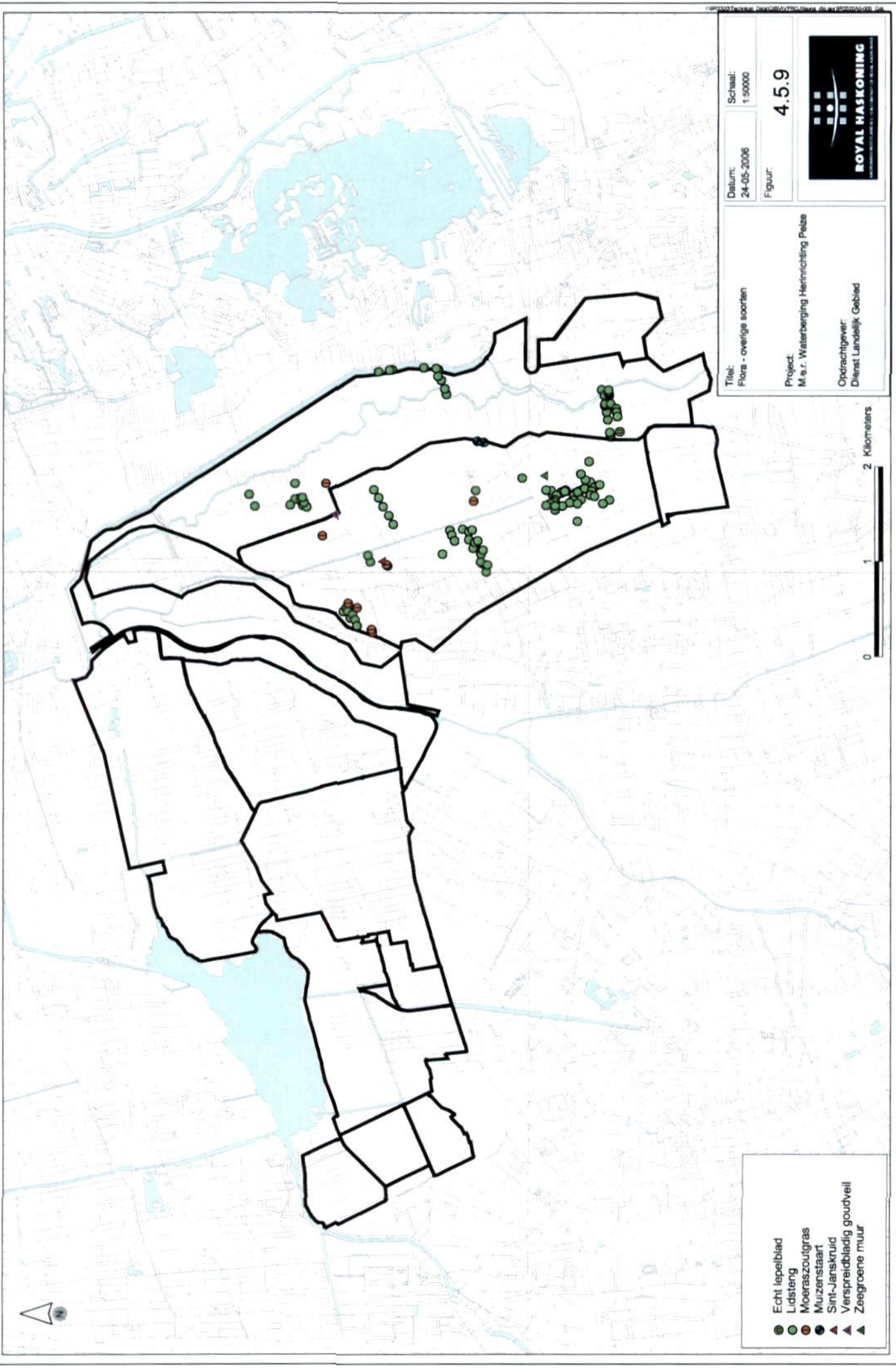

Datum: 24-05-2006  
 Schaal: 1:50000  
 Figuur: 4.5.9



Titel: Flora - overige soorten  
 Project: M.s.r. Waterberging Herinrichting Peize  
 Opdrachtgever: Dienst Landelijk Gebied

- Echi lepelblad
- Lidsteng
- Moeraszoutgras
- Murzenstaart
- Sint-Janskruid
- ▲ Verspreidbladig goudveil
- ▲ Zeegroene muur

0 1 2 Kilometers

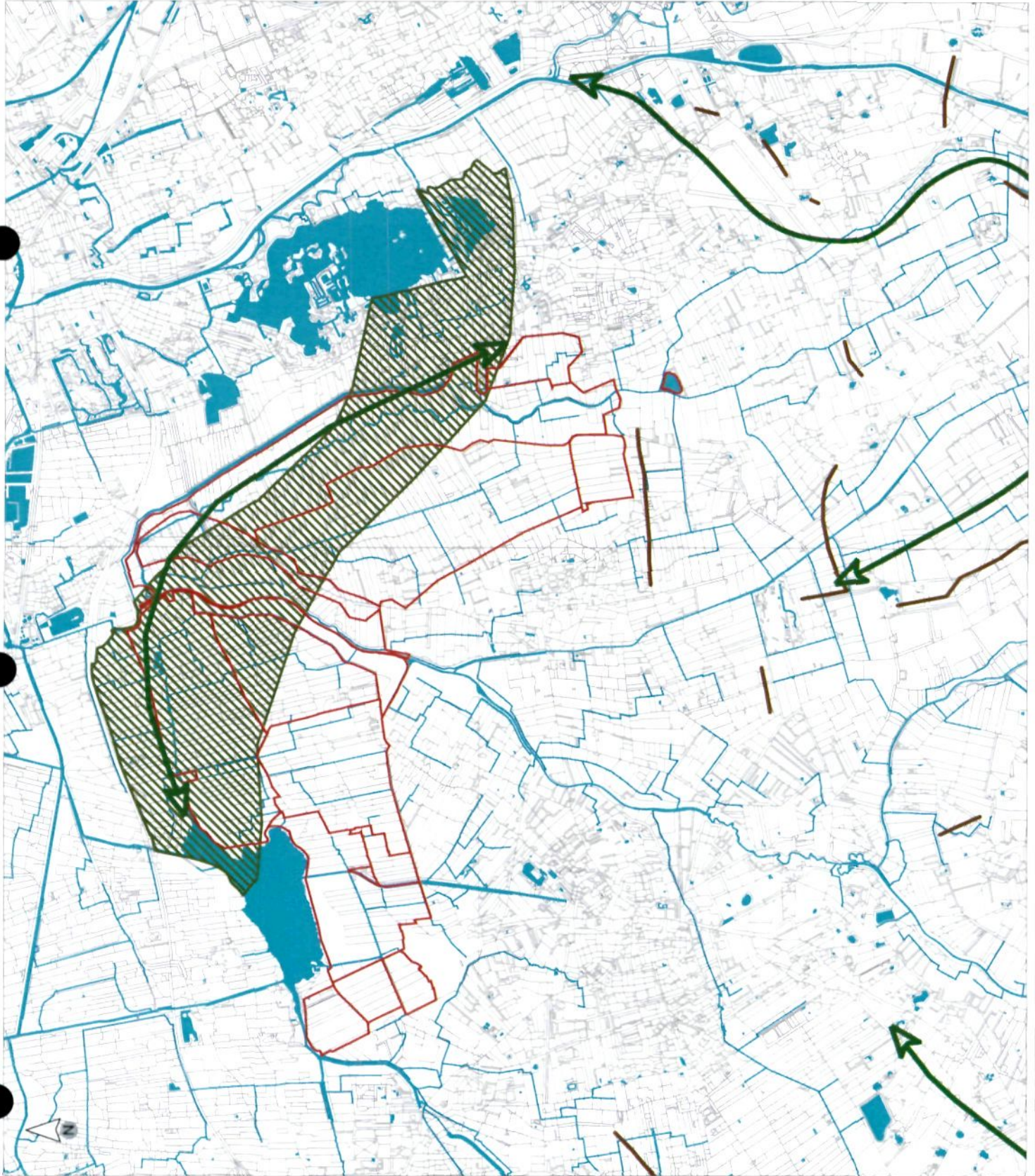

-  Ecologische verbinding
-  Robuuste verbindingzone
-  Deelgebieden
-  Waterlopen



**Titel:**  
Ecologische verbindingzones

**Project:**  
M.e.r. Waterberging  
herinrichting Peize

**Opdrachtgever:**  
Dienst Landelijk Gebied

**Datum:** 28-10-2005  
**Schaal:** 1:50000

**Figuur:** 4.6



### Beheersgebieden

- Beheersgebied
- Natuurgebied
- Ruime jas gebied

### Landschapseenheid

- Beekdal fauna
- Beekdal flora
- Es
- Hoogveen
- Veldontginning grasland
- Veldontginning heide
- Deelgebieden



**Titel:**  
Natuur- en landschapsdoelen  
gebiedsplan NBL

**Project:**  
M.e.r. Waterberging  
hennriching Peize

**Opdrachtgever:**  
Dienst Landelijk Gebied

**Datum:** 28-10-2005  
**Schaal:** 1:50000

**Figuur:** 4.7

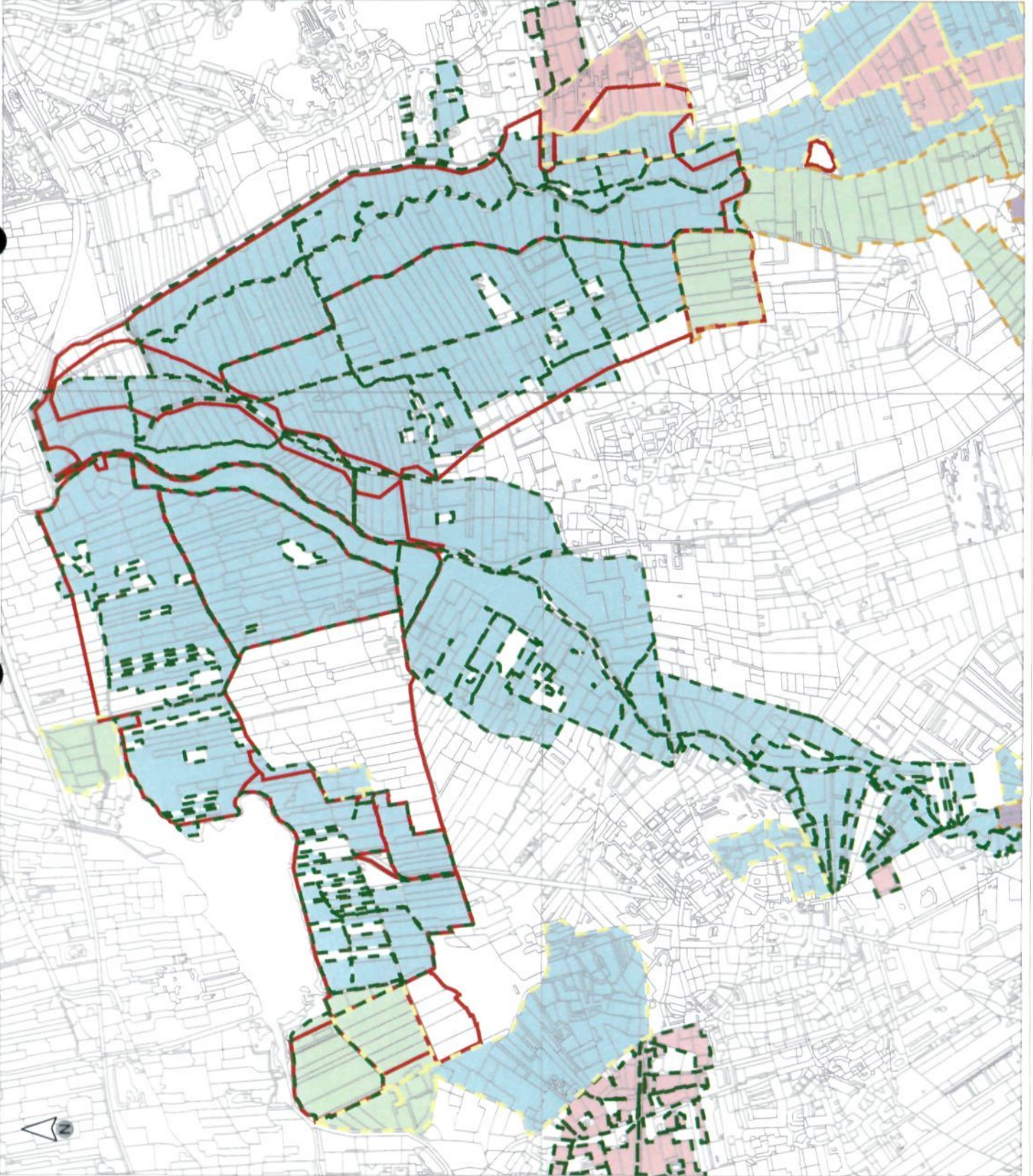

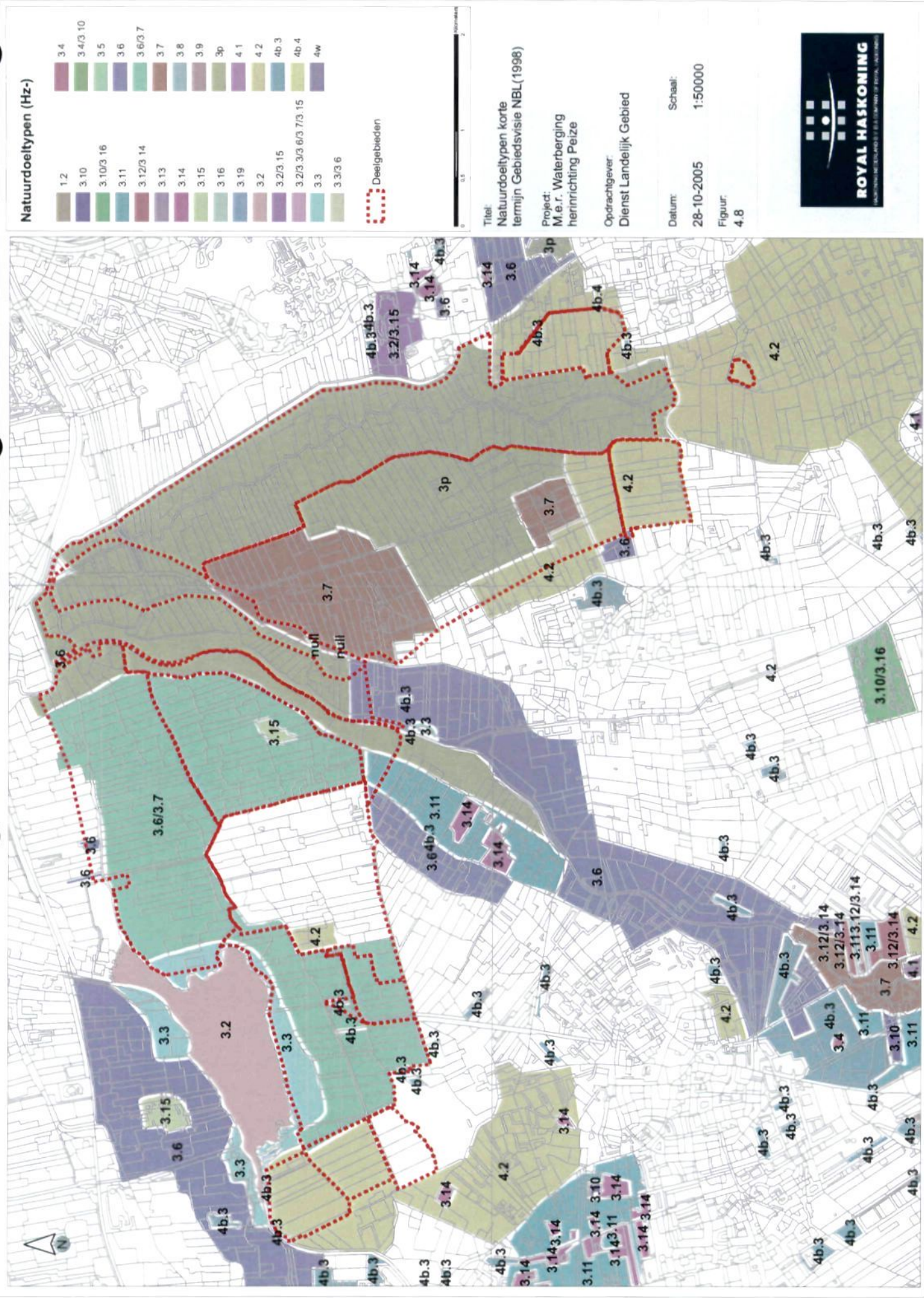

**Natuurodoeltypen (Hz-)**

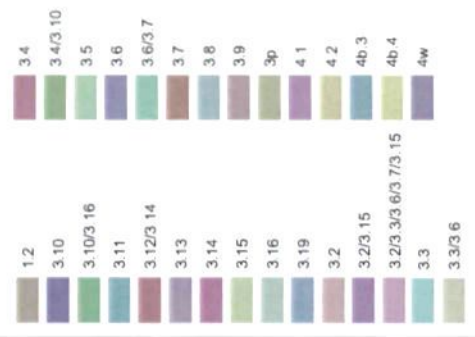

**Deelgebieden**



**Titel:**  
 Natuurodoeltypen korte  
 termijn Gebiedsvisie NBL (1998)

**Project:**  
 M.e.r. Waterberging  
 herinrichting Peize













**Oprachtgever:**  
 Dienst Landelijk Gebied

**Datum:** 28-10-2005  
**Schaal:** 1:50000

**Figuur:**  
 4.8



**Leekstermeer**  
**Verkleinde vereenvoudigde vegetatiekaart 1998**

-  Kale grond
-  Soortenarme rietvegetaties en moerasvegetaties met veel Scherpe zegge, Oeverzegge of Rietgras (R1-R4)
-  Ruigten met vnl. veel Moerasspirea en/of Poelkruit, Rietgras, Pitrus, Grote brandnetel en/of Akkerdistel (F1-F4)
-  Overstromingsgraslanden met Fioringras en Geknikte vossestaart (O1)
-  Natte bloemrijke graslanden met Lidrus, Kale Jonker Echte koekoeksbloem, Gewone dotterbloem e.d. (D1), plaatselijk met veel Scherpe zegge (D2) of Tweerijge zegge (D3)
-  Schraalgraslanden met veel Blauwe zegge (S1)
-  Kleine zeggenvvegetaties met veel Moerasstruisgras en/of Zwarte zegge (C1)
-  Soortenarm cultuurgraslanden met Engels raaigras en Ruw beerndgras, al dan niet met een aspect van Grote vossestaart (G1-G3)
-  Kruidenrijkere graslanden met o.a. veel Gestreepte witbol (G4, G5)
-  Kruidenrijkere graslanden met veel Gewoon struisgras, Rood zwenkgras of gewoon Reukgras (G6-G8)
-  Kruidenrijkere graslanden met veel Grote vossestaart (G9)
-  Struweel met Grauw wilg (B1)
-  Eizenbroekbos (B2)



Altenburg & Wymenga, 1999

**Titel:**  
 Vegetatiekaart huidige situatie  
 Leekstermeergebied

**Datum:**  
 11-05-2006

**Schaal:**  
 1:15000

**Figuur:**  
4.9

**Project:**  
 MER waterberging Peize

**Opdrachtgever:**  
 Dienst Landelijk Gebied



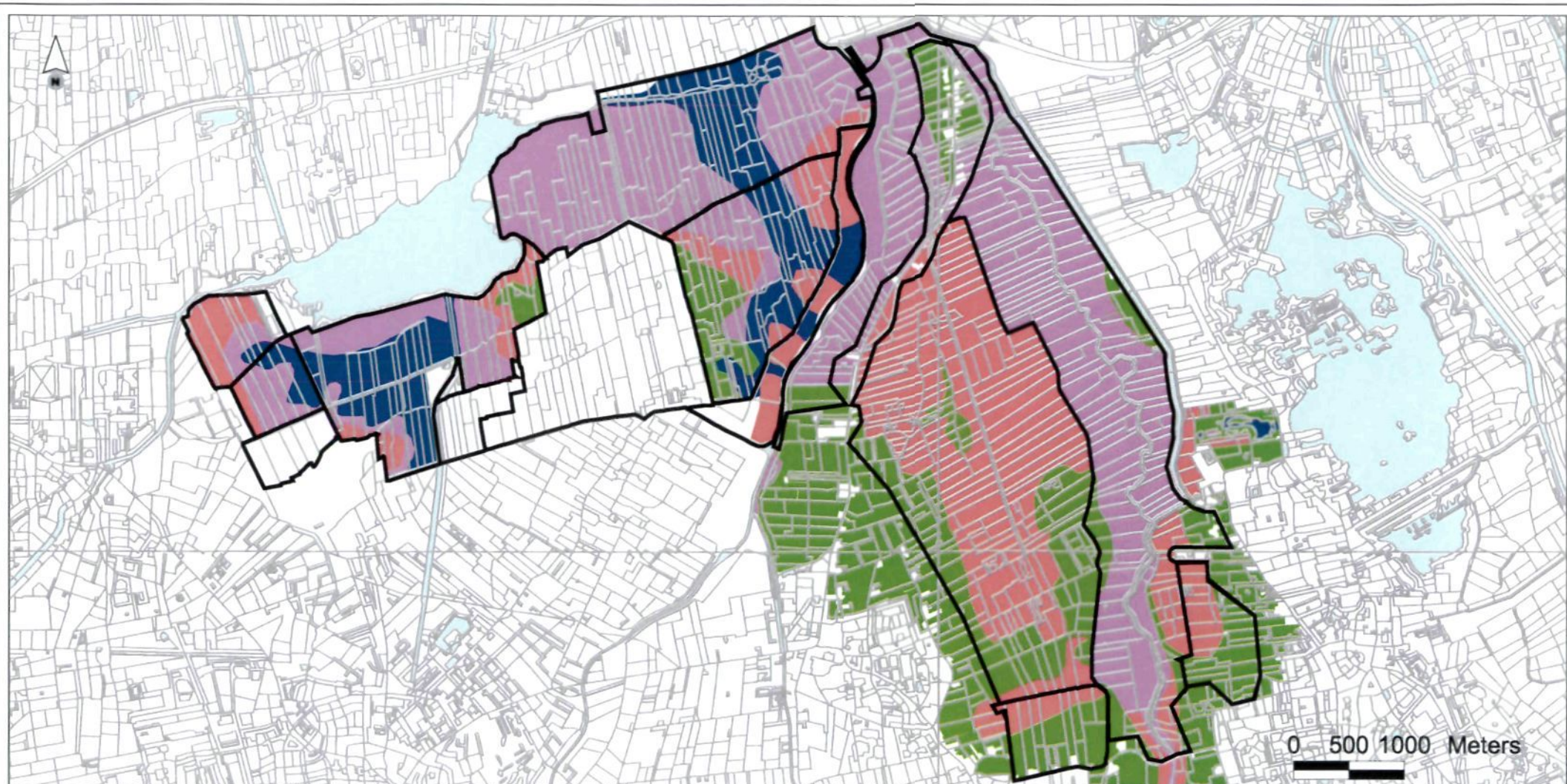

**Doeltypen**

- 7.1 Mozaiek van rietland, grote zeggenvegetaties en natte ruigtes (lokaal broekbos)
- 9.2 Bloemrijk grasland (lokaal houtsingels/bosjes)
- 10.1 Mozaiek van vochtig en nat schraalland (lokaal broekbos)
- 11.1 Waterplantengemeenschappen en verladingsvegetaties

Onderzoekgebied

**Titel:**  
Doeltypen uit visie NM - SBB

**Datum:**  
31-07-2006

**Schaal:**  
1:50000

**Project:**  
MER Peize

**Figuur:**  
**4.10**

**Opdrachtgever:**  
Dienst Landelijk Gebied



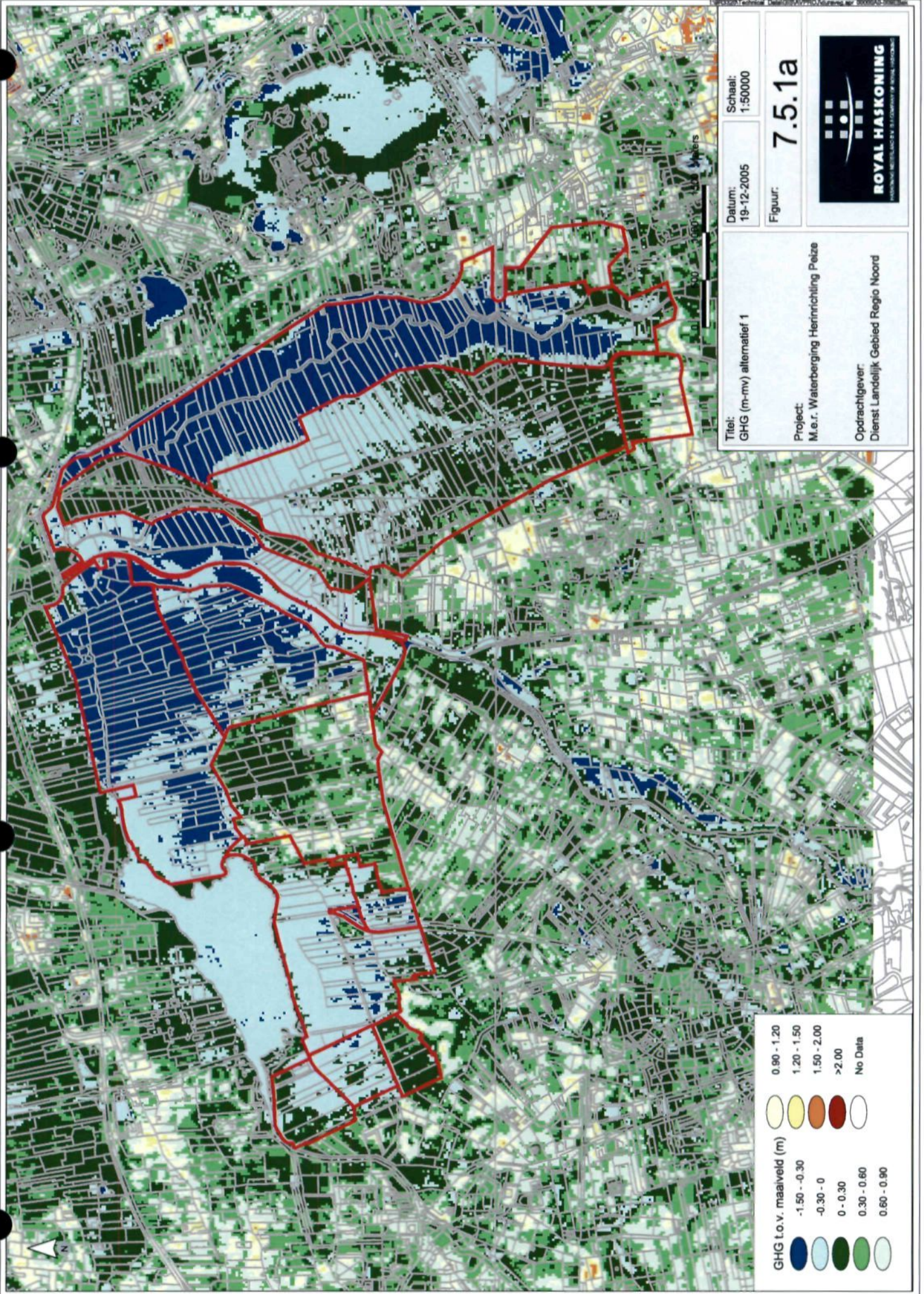

0 100 200 300 400 500 600 700 800 900 1000 1100 1200 1300 1400 1500 1600 1700 1800 1900 2000 2100 2200 2300 2400 2500 2600 2700 2800 2900 3000 3100 3200 3300 3400 3500 3600 3700 3800 3900 4000 4100 4200 4300 4400 4500 4600 4700 4800 4900 5000 5100 5200 5300 5400 5500 5600 5700 5800 5900 6000 6100 6200 6300 6400 6500 6600 6700 6800 6900 7000 7100 7200 7300 7400 7500 7600 7700 7800 7900 8000 8100 8200 8300 8400 8500 8600 8700 8800 8900 9000 9100 9200 9300 9400 9500 9600 9700 9800 9900 10000

**Titel:**  
GHG (m-mv) alternatief 1

**Datum:**  
19-12-2005

**Schaal:**  
1:50000

**Figuur:**  
7.5.1a

**Project:**  
M.e.r. Waterberging Herinrichting Peize

**Opdrachtgever:**  
Dienst Landelijk Gebied Regio Noord



GHG t.o.v. maaiveld (m)	
0.90 - 1.20	1.20 - 1.50
1.50 - 2.00	>2.00
No Delta	
-1.50 - -0.30	0 - 0.30
-0.30 - 0	0.30 - 0.60
0 - 0.30	0.60 - 0.90



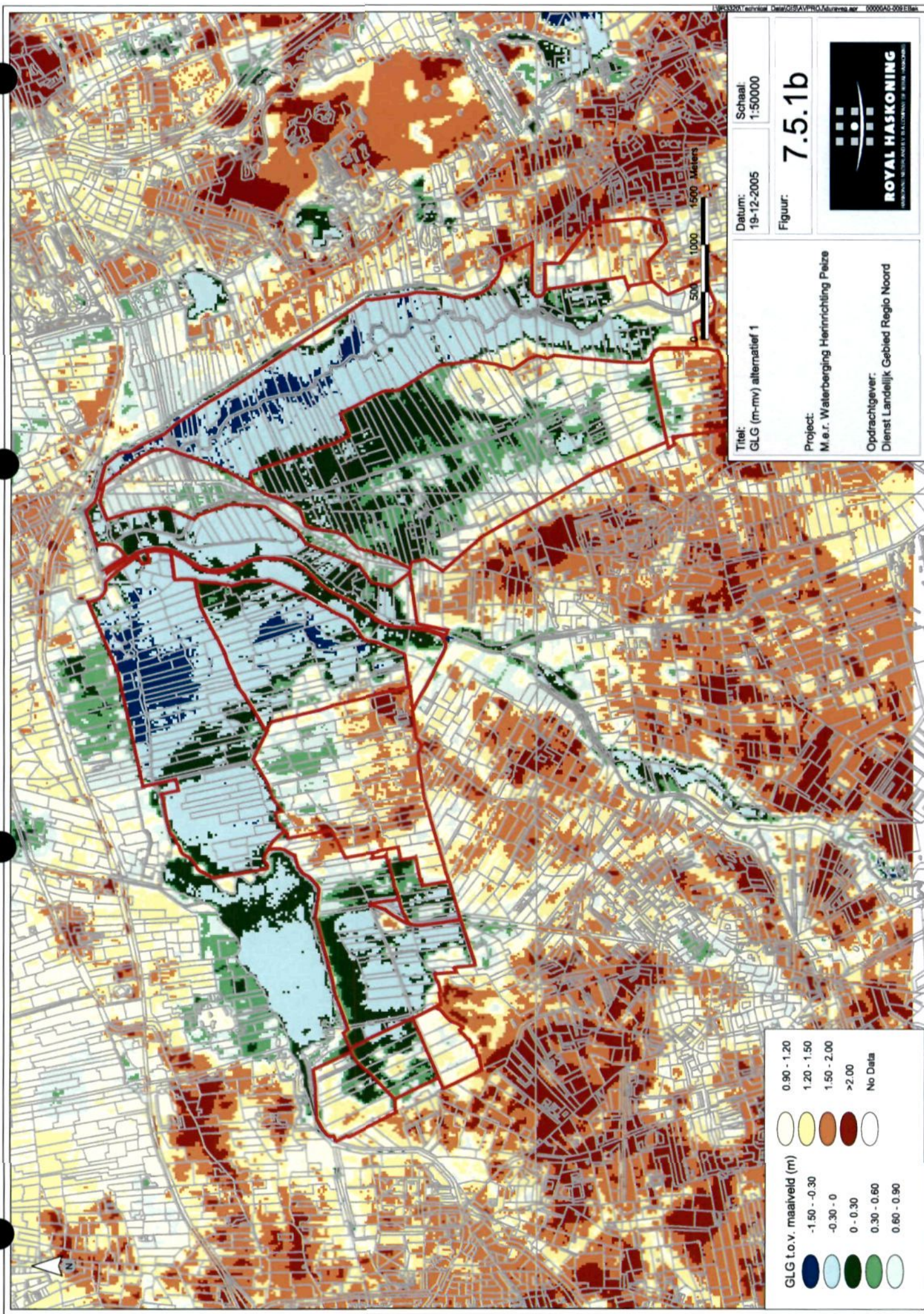

Datum: 19-12-2005  
 Schaal: 1:50000  
 Figuur: 7.5.1b

Titel: GLG (m-mv) alternatief 1  
 Project: M.e.r. Waterberging Herinrichting Peize  
 Opdrachtgever: Dienst Landelijk Gebied Regio Noord

0.90 - 1.20	○
1.20 - 1.50	○
1.50 - 2.00	○
>2.00	○
No Data	○
GLG t.o.v. maaiveld (m)	
-1.50 - -0.30	●
-0.30 - 0	●
0 - 0.30	●
0.30 - 0.60	●
0.60 - 0.90	●