

BESTEMMINGSPLANGEBIED

Plangebied

BESTEMMINGEN

- A Agrarisch
- AW Agrarisch met waarden
- B Bedrijf
- H Horeca
- M Maatschappelijk
- M.MO Maatschappelijk - Militaire doeleinden
- N Natuur
- R Recreatie
- V.WE Verkeer - Wegverkeer
- V.RV Verkeer - Ralverkeer
- WA Water - Watergang
- W Wonen

Dubbelbestemmingen

- Leding
- L-B Leding - Brandstof
 - L-G Leding - Gas
 - L.HV Leding - Hoogspanningsleiding
 - L-L Leding - Ledingstrook
 - L-O Leding - Ole
 - L-R Leding - Rool
 - L-W Leding - Water

Waarden

- WR-A-1 Waarde - Archeologische 1
- WR-A-2 Waarde - Archeologische 2
- WR-A-3 Waarde - Archeologische 3
- WR-B Waarde - Beekdal
- WR-EHS Waarde - Ecologische hoofdstructuur (EHS)
- WR-E Waarde - Eggronden
- WR-H Waarde - Huisplanten en huizen
- WR-LB Waarde - Leefgemeenschappen bossen
- WR-LN Waarde - Leefgemeenschappen natuur
- WR-PO Waarde - Ontwikkelingszone groen (POG)
- WR-S Waarde - Schootsreef / Peet-naamstelling
- WR-WV Waarde - Viesvoeggebied

Waterstaat

- WS-WL Waterstaat - Bestemmingszone watergang

AANWIJZINGEN

Bouwaanwijzingen

- Overig Specifieke bouwaanwijzing - Monument

Bouwfak

- Bouwfak Bouwfak

Funcieaanwijzingen

- Agrarisch bedrijf
- Bedrijfwoning
- Bedrijfwoning met toegestaan
- Begravplaats
- Opbouw
- Intensieve verhouderij
- Kamperterrein
- Specifieke vorm van agrarisch - Containerhoof
- Specifieke vorm van agrarisch - Meesterviering
- Specifieke vorm van agrarisch - Voorlopig ontgronding
- Specifieke vorm van agrarisch - Vrijport LPG
- Specifieke vorm van agrarisch met waarden - Containerhoof
- Specifieke vorm van agrarisch met waarden - Voorlopig ontgronding
- Specifieke vorm van agrarisch met waarden - Voormalige stortplaats
- Specifieke vorm van bedrijf - Ambachtelijke landbouwproduktverwerkende bedrijven
- Specifieke vorm van bedrijf - Containerhoof
- Specifieke vorm van bedrijf - Landbouw verwaarde functies
- Specifieke vorm van bedrijf - Opvang
- Specifieke vorm van bedrijf - Overige ambachtelijke bedrijven
- Specifieke vorm van bedrijf - Overige niet agrarische bedrijven
- Specifieke vorm van bedrijf - Serviswoning
- Specifieke vorm van horeca - hotelrestaurant
- Specifieke vorm van horeca - wagenrestaurant
- Specifieke vorm van maatschappelijk - Gemeenschapshuis
- Specifieke vorm van maatschappelijk - TBS kliniek
- Specifieke vorm van maatschappelijk - Instituut voor verstandelijk gehandicapten
- Specifieke vorm van maatschappelijk - Klink voor verstandig
- Specifieke vorm van maatschappelijk - Militaire doeleinden - Zone 1
- Specifieke vorm van maatschappelijk - Militaire doeleinden - Zone 2
- Specifieke vorm van maatschappelijk - Militaire doeleinden - Zone 3
- Specifieke vorm van maatschappelijk - Militaire doeleinden - Zone 4
- Specifieke vorm van natuur - Voormalige stortplaats
- Specifieke vorm van natuur - Hondenslofieren

Funcieaanwijzingen (vervolg)

- Specifieke vorm van natuur - Voorlopig ontgronding
- Specifieke vorm van recreatie - Camping
- Specifieke vorm van recreatie - Groepsaccommodatie
- Specifieke vorm van recreatie - Recreatiewoning
- Specifieke vorm van recreatie - Vrijetijd
- Specifieke vorm van recreatie - Schietbaan / modellegspoor / hondenslofieren
- Specifieke vorm van recreatie - Schutterij
- Specifieke vorm van water - Voormalige stortplaats
- Specifieke vorm van water - Voorlopig ontgronding
- Sportveld
- Waterberging
- Woonwagterplaats
- Zorgwoning

Gebedsaanwijzingen

- Gebedszone - Individueel
- Gebedszone - KE zone

Luchtafvoerzone

- Luchtafvoerzone - Invalgebied

Milieuzone

- Milieuzone - Grondwaterbeschermingsgebied
- Milieuzone - Stillegebied
- Milieuzone - Waterwagter

Overig

- Overig - Agrarisch gemeent

Reconstructiezone

- Reconstructiezone - Eransveringgebied
- Reconstructiezone - Landbouwveringgebied
- Reconstructiezone - Veringgebied

Veiligheidszone

- Veiligheidszone - Log
- Veiligheidszone - Munte

Vijweringzone

- Vijweringzone - Molenloop
- Vijweringzone - Spoor
- Vijweringzone - Straat
- Vijweringzone - Wag

Maatvoering

Hoogte

- Maximale bouwhoogte (m)

Combinatie

- Maximale goet- en bouwhoogte (m)

Oppervlak

- Bebouwingsoppervlak (m²)

Figuur

- Hartlijn leding - Brandstof
- Hartlijn leding - Gas
- Hartlijn leding - Hoogspanningsleiding
- Hartlijn leding - Ole
- Hartlijn leding - Rool
- Hartlijn leding - Water

Overig

- Relatie

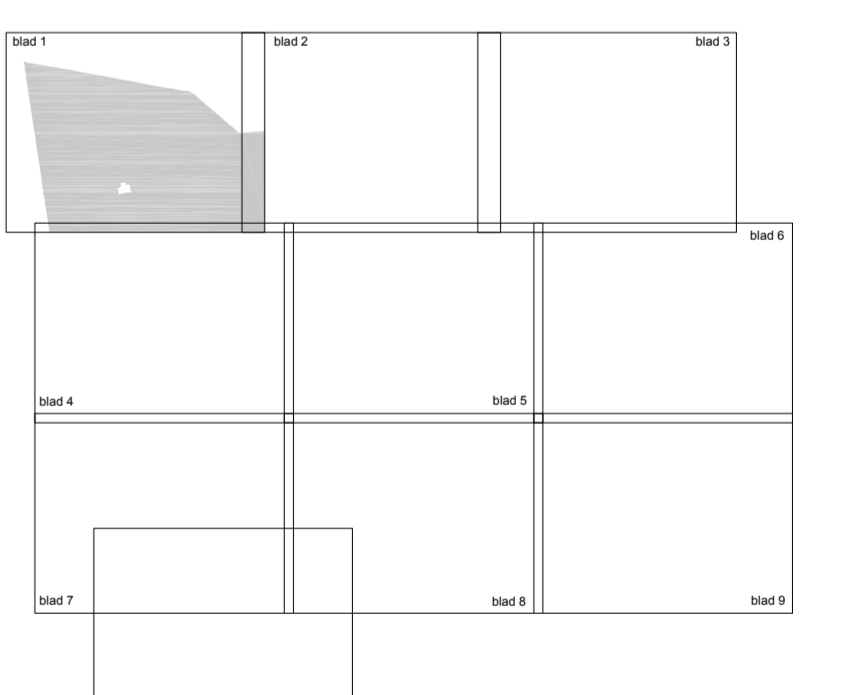

Gemeente Venray

bestemmingsplan
Buitengebied

Verkeering



Part of a bigger plan	
Bestemmingsplan	Buitengebied
Ontwerp	Verkeering
Datum	01/2024
Schaal	1:500
Projectleider	R. Sijm
Tekeningnummer	BP09001-on04

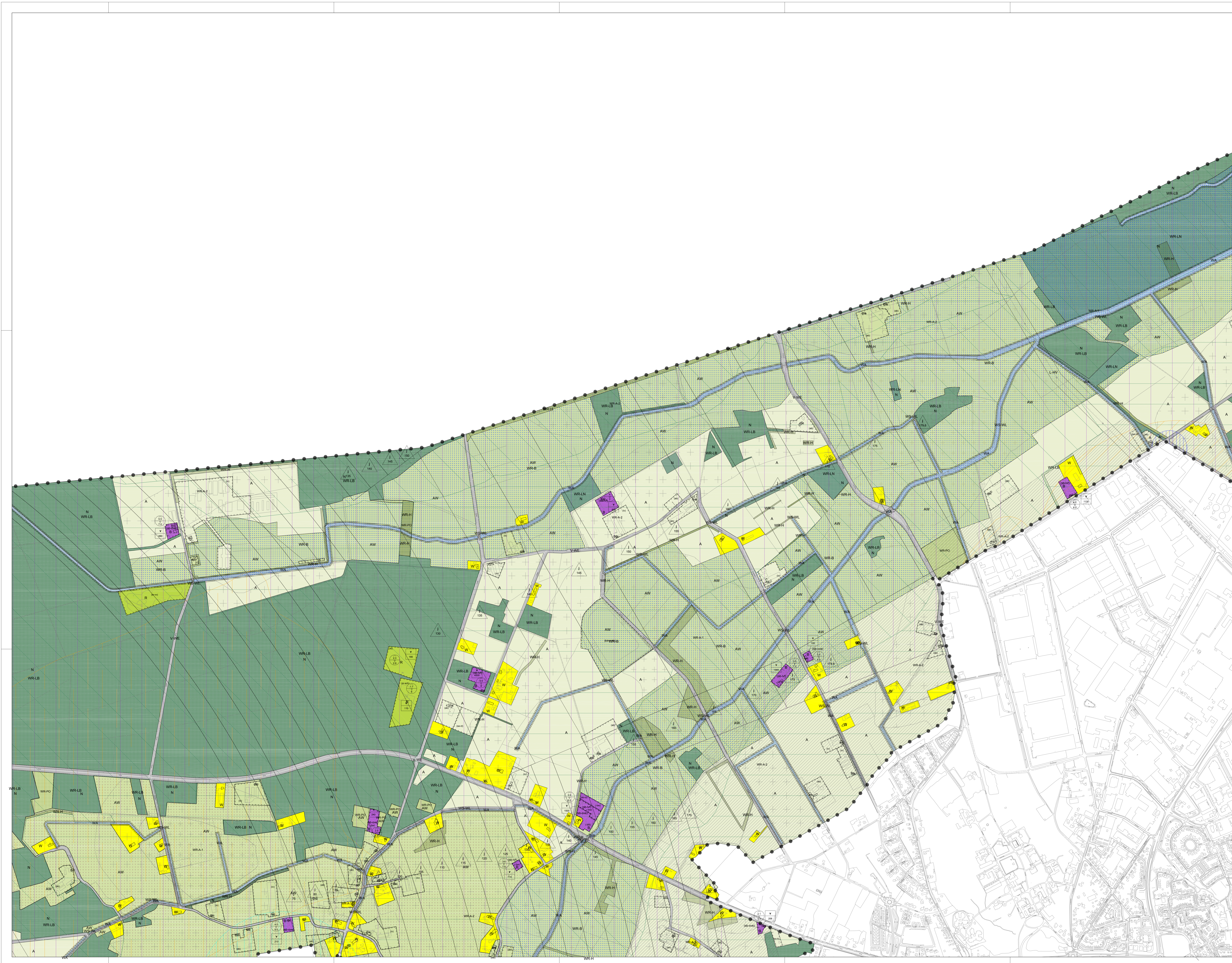

BESTEMMINGEN

Erkelbestemmingen

- A Agrarisch
- AW Agrarisch met waarden
- B Bedrijf
- H Horca
- M Maatschappelijk
- M-MD Maatschappelijk - Militaire doeleinden
- N Natuur
- R Recreatie
- V-WE Verkeer - Wegverkeer
- V-RV Verkeer - Rastverkeer
- WA Water - Watergang
- W Wonen

Dubbelbestemmingen

Leiding

- L-B Leiding - Brandstof
- L-G Leiding - Gas
- L-HV Leiding - Hoogspanningsverbinding
- L-L Leiding - Ledingstok
- L-O Leiding - Ole
- L-R Leiding - Rood
- L-W Leiding - Water

Waarde

- WR-A-1 Waarde - Archeologie 1
- WR-A-2 Waarde - Archeologie 2
- WR-A-3 Waarde - Archeologie 3
- WR-B Waarde - Beekdal
- WR-EHS Waarde - Ecologische hoofdstructuur (EHS)
- WR-E Waarde - Eggenorden
- WR-H Waarde - Houtopstanden en hooilanden
- WR-LB Waarde - Leefgemeenschappen bossen
- WR-LN Waarde - Leefgemeenschappen natuur
- WR-PO Waarde - Ontwikkelingszone goen (POG)
- WR-S Waarde - Schoonlinie / Paal-ruaemsteling
- WR-WV Waarde - Waaivogelgebied

Waterstaat

- WS-W Waterstaat - Beschermingszone watergang

AANDUIDINGEN

Bouwanduidingen

Overig

- Specifieke bouwanduiding - Monument

Bouwkak

- Bouwkak

Functieaanduidingen

- Agarisch bedrijf
- Bedrijfwoning
- Bedrijfwoning niet toegestaan
- Begravplaats
- Gaasruibou
- Intensieve veehouderij
- Kampsterren
- Specifieke vorm van agrarisch - Containerveelt
- Specifieke vorm van agrarisch - Melkveewerking
- Specifieke vorm van agrarisch - Voortloppig ontgronding
- Specifieke vorm van agrarisch - Vulpoot LPG
- Specifieke vorm van agrarisch met waarden - Containerveelt
- Specifieke vorm van agrarisch met waarden - Voortloppig ontgronding
- Specifieke vorm van agrarisch met waarden - Voormalige stortplaats
- Specifieke vorm van bedrijf - Ambachtelijke landbouwproductieverwerkende bedrijven
- Specifieke vorm van bedrijf - Containerveelt
- Specifieke vorm van bedrijf - Landbouw veehouderij
- Specifieke vorm van bedrijf - Opvoeding
- Specifieke vorm van bedrijf - Overige ambachtelijke bedrijven
- Specifieke vorm van bedrijf - Overige niet agrarische bedrijven
- Specifieke vorm van bedrijf - Serviswaaier
- Specifieke vorm van horca - hotelrestaurant
- Specifieke vorm van horca - wegrestaurant
- Specifieke vorm van maatschappelijk - Gemeenschapshuis
- Specifieke vorm van maatschappelijk - TBS-klasiek
- Specifieke vorm van maatschappelijk - Instituut voor verstandelijk gehandicapten
- Specifieke vorm van maatschappelijk - Klinkiek voor verstandingszorg
- Specifieke vorm van maatschappelijk - Militaire doeleinden - magazijncomplex
- Specifieke vorm van maatschappelijk - Militaire doeleinden - Zone 1
- Specifieke vorm van maatschappelijk - Militaire doeleinden - Zone 2
- Specifieke vorm van maatschappelijk - Militaire doeleinden - Zone 3
- Specifieke vorm van maatschappelijk - Militaire doeleinden - Zone 4
- Specifieke vorm van natuur - Voormalige stortplaats
- Specifieke vorm van natuur - Hondooferterren

Specifieke vorm van natuur - Voortloppig ontgronding

- Specifieke vorm van recreatie - Camping
- Specifieke vorm van recreatie - Groespeccomode
- Specifieke vorm van recreatie - Recreatiewoning
- Specifieke vorm van recreatie - Vaaiver
- Specifieke vorm van recreatie - Schietbaan / modedagvoort / hondooferterren
- Specifieke vorm van recreatie - Schuthek
- Specifieke vorm van water - Voormalige stortplaats
- Specifieke vorm van water - Voortloppig ontgronding
- Sportveld
- Waterberg
- Woonwaaierstaplaats
- Zorgboerd

Gebiedsaanduidingen

Geluidzone

- Geluidzone - Industrie
- Geluidzone - KE zoning

Luchtvaartverkeerszone

- Luchtvaartverkeerszone - Inslagruim

Milieuzone

- Milieuzone - Grondwaterbeschermingsgebied
- Milieuzone - Stiggebied
- Milieuzone - Waterwingebied

Overig

- Overig - Agrarisch gemengd

Reconstruieweizone

- Reconstruieweizone - Extensieverbodgebied
- Reconstruieweizone - Landbouwontwikkelingsgebied
- Reconstruieweizone - Veeveverbodgebied

Veiligheidszone

- Veiligheidszone - Lig
- Veiligheidszone - Muriek

Vijwaringzone

- Vijwaringzone - Motorloop
- Vijwaringzone - Spoor
- Vijwaringzone - Straalpad
- Vijwaringzone - Weg

Maatvoering

Hoogte

- Maximale bouwhoogte (m)

Combinatie

- Maximale goot- en bouwhoogte (m)

Oppervlak

- Bebouwingsoppervlak (m²)

Figuur

Hartlijn leiding

- B Hartlijn leiding - Brandstof
- G Hartlijn leiding - Gas
- HV Hartlijn leiding - Hoogspanningsverbinding
- O Hartlijn leiding - Ole
- R Hartlijn leiding - Rood
- W Hartlijn leiding - Water

Overig

- Reliek

Gemeente Venray
bestemmingsplan
Butengebied

Verbinding

ARCADIS

Part of a bigger picture

Indien van toepassing: 01 maart 2019

Ontwerp: 14 maart 2019

Staat: 15 maart 2019

Projectleider: M. Smeets

Projectnummer: B01032 700004

Tekeningnummer: BP09001-0004

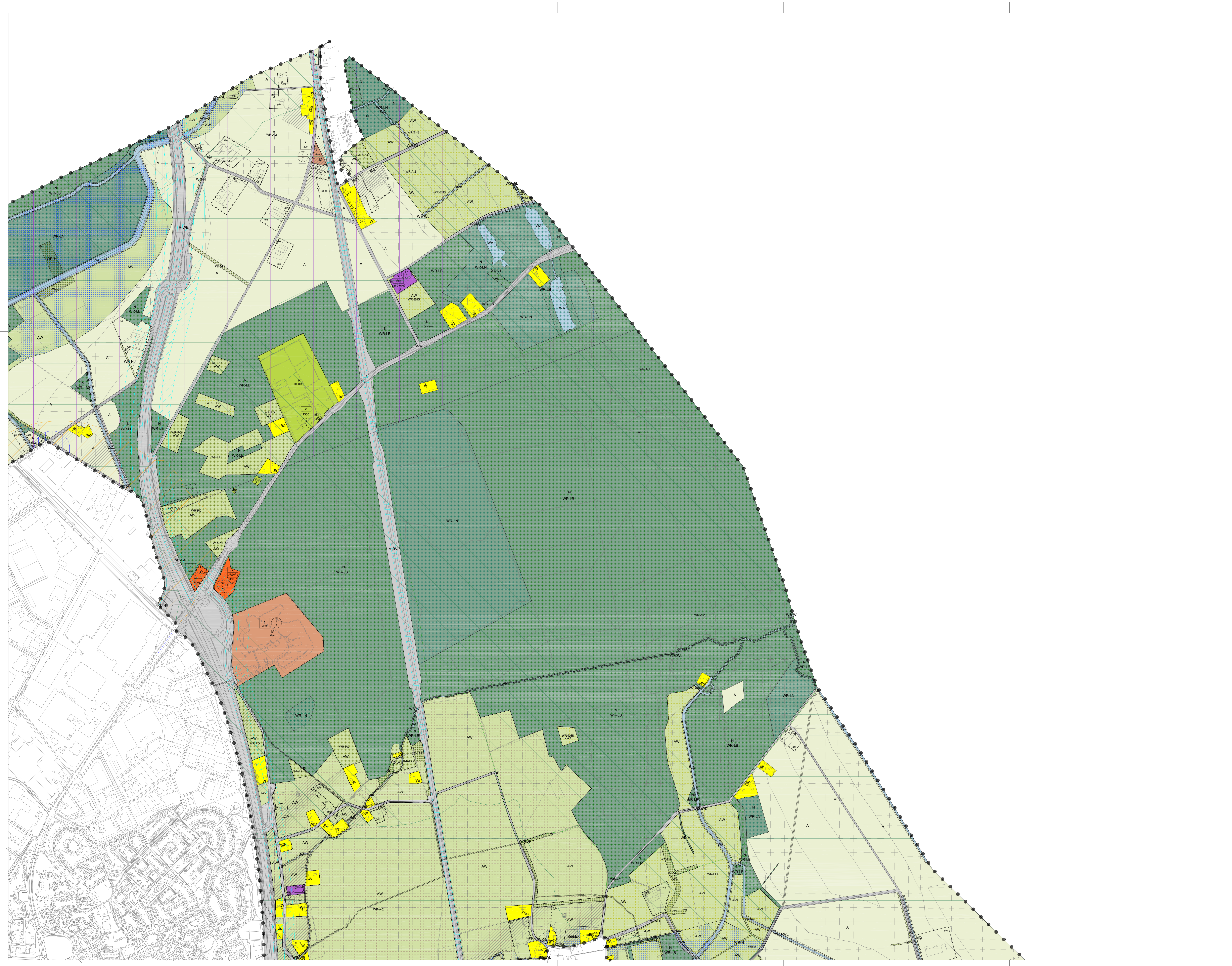

BESTEMMINGSPLANGEBIED	
	Plangebied
BESTEMMINGEN	
Enkelbestemmingen	
	A Agrarisch
	AW Agrarisch met waarden
	B Bedrijf
	H Horeca
	M Maatschappelijk
	MMD Maatschappelijk - Militaire doeleinden
	N Natuur
	R Recreatie
	V-WE Verkeer - Wegverkeer
	V-RV Verkeer - Rijkverkeer
	WA Water - Watergang
	W Wonen
Dubbelbestemmingen	
Leding	
	L-B Leding - Brandstof
	L-G Leding - Gas
	L-HV Leding - Hoogspanningsleiding
	L-L Leding - Leidingskroon
	L-O Leding - Olie
	L-R Leding - Rood
	L-W Leding - Water
Waarde	
	WR-A-1 Waarde - Archeologische 1
	WR-A-2 Waarde - Archeologische 2
	WR-A-3 Waarde - Archeologische 3
	WR-B Waarde - Beeldst
	WR-EHS Waarde - Ecologische hoofdstructuur (EHS)
	WR-E Waarde - Engstromen
	WR-H Waarde - Houtstanden en houtwalen
	WR-LB Waarde - Leedgemeenschappen bossen
	WR-LN Waarde - Leedgemeenschappen natuur
	WR-PO Waarde - Ontwikkelingszone groen (POG)
	WR-S Waarde - Schotstree / Peil-aanwijzing
	WR-WV Waarde - Westervogelgebied
	WS-W Waterstaat - Beschermingszone watergang
AANDUIDINGEN	
Bouwaanwijzingen	
	Overig Specifieke bouwaanwijzing - Monument
Bouwvlak	
	Bouwvlak
Funcieaanwijzingen	
	Agrarisch bedrijf
	Bedrijfwoning
	Bedrijfwoning met begroeiing
	Begraafplaats
	Glasambouw
	Intensieve veehouderij
	Kampervelden
	Specifieke vorm van agrarisch - Containerstapel
	Specifieke vorm van agrarisch - Melkveehouderij
	Specifieke vorm van agrarisch - Voorspog ontgronding
	Specifieke vorm van agrarisch - Valspog LPG
	Specifieke vorm van agrarisch met waarden - Containerstapel
	Specifieke vorm van agrarisch met waarden - Voorspog ontgronding
	Specifieke vorm van agrarisch met waarden - Voormalige stortplaats
	Specifieke vorm van bedrijf - Ambachtelijke landbouwproductieverwerkende bedrijven
	Specifieke vorm van bedrijf - Containerstapel
	Specifieke vorm van bedrijf - Landbouw verwerkende functies
	Specifieke vorm van bedrijf - Opslag
	Specifieke vorm van bedrijf - Overige ambachtelijke bedrijven
	Specifieke vorm van bedrijf - Overige niet agrarische bedrijven
	Specifieke vorm van bedrijf - Sierstreekwoning
	Specifieke vorm van horeca - Hotelrestaurant
	Specifieke vorm van horeca - Wegrestaurant
	Specifieke vorm van maatschappelijk - Gemeenschapshuis
	Specifieke vorm van maatschappelijk - TBS kliniek
	Specifieke vorm van maatschappelijk - Instituut voor verstandelijk gehandicapten
	Specifieke vorm van maatschappelijk - Kliniek voor verstandelijk gehandicapten
	Specifieke vorm van maatschappelijk - Militaire doeleinden - magazijncomplex
	Specifieke vorm van maatschappelijk - Militaire doeleinden - Zone 1
	Specifieke vorm van maatschappelijk - Militaire doeleinden - Zone 2
	Specifieke vorm van maatschappelijk - Militaire doeleinden - Zone 3
	Specifieke vorm van maatschappelijk - Militaire doeleinden - Zone 4
	Specifieke vorm van natuur - Hondenopstapelen

Funcieaanwijzingen (vervolg)	
	Specifieke vorm van natuur - Voorspog ontgronding
	Specifieke vorm van recreatie - Camping
	Specifieke vorm van recreatie - Groepsaccommodatie
	Specifieke vorm van recreatie - Recreatiewoning
	Specifieke vorm van recreatie - Visvijver
	Specifieke vorm van recreatie - Schietbaan / mobiliteitspost / hondenoefenterrein
	Specifieke vorm van water - Voormalige stortplaats
	Specifieke vorm van water - Voorspog ontgronding
	Sportveld
	Waterberging
	Woningaanbouwplaats
	Zorghorizont
Gebiedaanwijzingen	
Getuifzone	
	Getuifzone - Industrie
	Getuifzone - RE zoning
Luchtafweerzone	
	Luchtafweerzone - drifvliegtuig
Milieuzone	
	Milieuzone - Grondwaterbeschermingsgebied
	Milieuzone - Stillegebied
	Milieuzone - Waterwingsgebied
Overig	
	Overig - Agrarisch gemeentelijk
Reconstrueerzone	
	Reconstrueerzone - Extensiegebied
	Reconstrueerzone - Landbouwontwikkelingsgebied
	Reconstrueerzone - Verwijnggebied
Veiligheidszone	
	Veiligheidszone - Lpg
	Veiligheidszone - Murste
Vrijwingszone	
	Vrijwingszone - Maatbepaling
	Vrijwingszone - Spoor
	Vrijwingszone - Straatpad
	Vrijwingszone - Weg
Maatvoering	
Hoogte	
	Maximale bouwhoogte (m)
Combinatie	
	Maximale goot- en bouwhoogte (m)
Oppervlak	
	Bezuinigingsoppervlak (m²)
Figuur	
Heartlijn leiding	
	Heartlijn leiding - Brandstof
	Heartlijn leiding - Gas
	Heartlijn leiding - Hoogspanningsleiding
	Heartlijn leiding - Olie
	Heartlijn leiding - Rood
	Heartlijn leiding - Water
Overig	
	Plooi

Gemeente Venray
bestemmingsplan
Buitengebied

Verkeering

ARCADIS
Part of a bigger picture
Innovatieve - Beters
Gedreven - Mensen
Een - Samen
Snel - 11.000
Projectleider - Rijkman - Krijger - Rucht

Projectnummer: B01032.700004
Tekeningnummer: BP09001-0n04

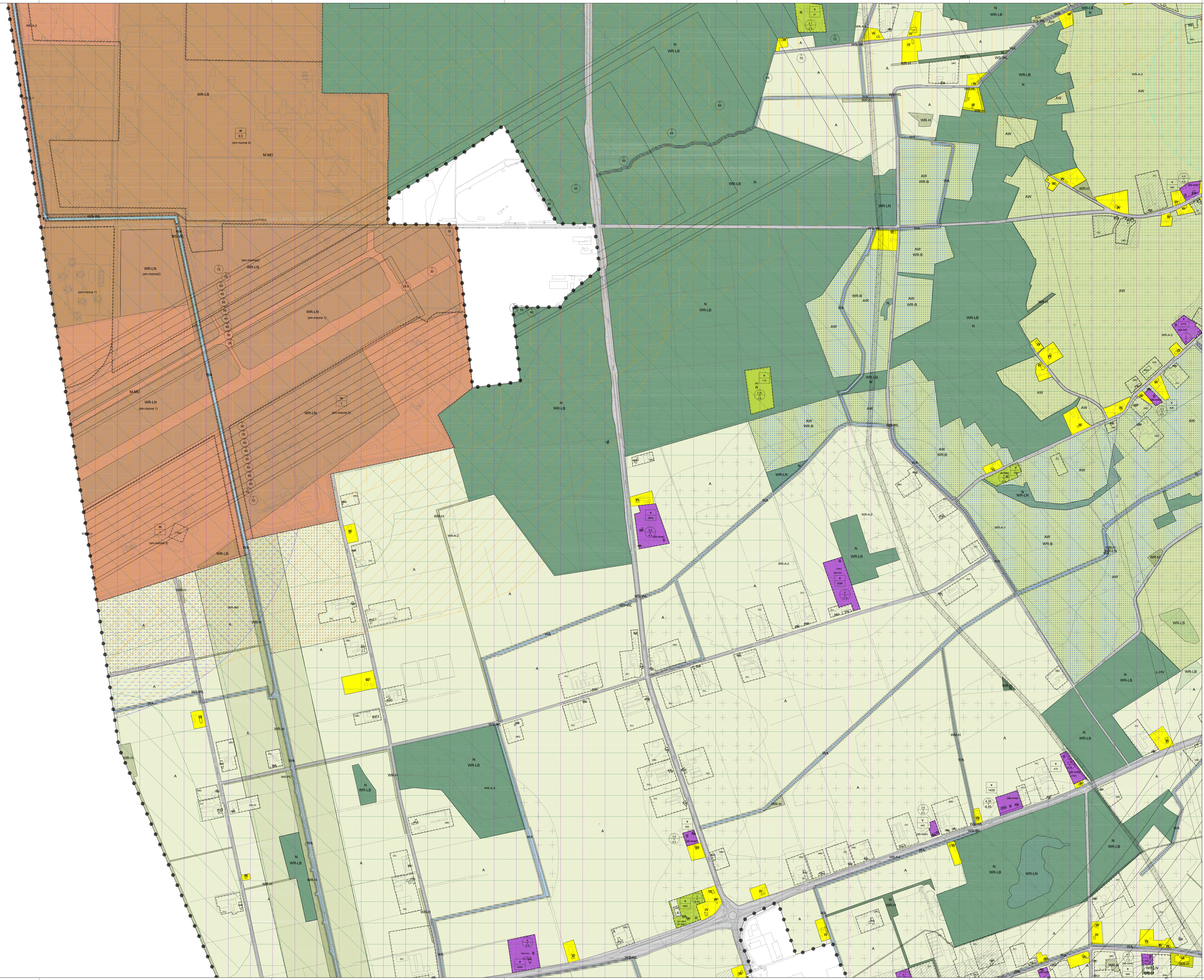

BESTEMMINGSPLANGEBIED

Plangebied

BESTEMMINGEN

- Enkelebestemmingen**
- A Agrarisch
 - AW Agrarisch met waarden
 - B Bedrijf
 - H Horeca
 - M Maatschappelijk
 - M-MD Maatschappelijk - Militaire doeleinden
 - N Natuur
 - R Recreatie
 - V-WE Verkeer - Vregeteater
 - V-RV Verkeer - Rookteater
 - WA Water - Watergang
 - W Wonen

Dubbelebestemmingen

- Leding**
- L-B Leding - Brandstof
 - L-G Leding - Gas
 - L-HV Leding - Hoogspanningsverbinding
 - L-L Leding - Ledingstrook
 - L-O Leding - Ole
 - L-R Leding - Roof
 - L-W Leding - Water

Waarde

- WR-A-1 Waarde - Archeologie 1
- WR-A-2 Waarde - Archeologie 2
- WR-A-3 Waarde - Archeologie 3
- WR-B Waarde - Beekdijk
- WR-EHS Waarde - Ecologische hoofdstructuur (EHS)
- WR-E Waarde - Esgronden
- WR-H Waarde - Houtopstanden en houtwallen
- WR-LB Waarde - Leefgemeenschappen bosaan
- WR-LN Waarde - Leefgemeenschappen natuur
- WR-POG Waarde - Ontwikkelingszone groen (POG)
- WR-S Waarde - Schuifstreek / Peelraamstelling
- WR-WY Waarde - Veldvoelgebied

Waterstaat

- WS-WA Waterstaat - Beschermingszone watergang

AANDUIDINGEN

- Bouwsaanduidingen**
- Ovrig Specifieke bouwsaanduiding - Monument

Bouwvlak

- Bouwvlak Bouwvlak

Funcieaanduidingen

- Agarisch bedrijf
- Bedrijfswoning
- Bedrijfswoning met begeetplan
- Begeetplan
- Caastandbouw
- Intensieve veehouderij
- Kampertent
- Specifieke vorm van agrarisch - Containerbeet
- Specifieke vorm van agrarisch - Mestbeveiliging
- Specifieke vorm van agrarisch - Voortuig ontgraving
- Specifieke vorm van agrarisch - Vulpunt LPG
- Specifieke vorm van agrarisch met waarden - Containerbeet
- Specifieke vorm van agrarisch met waarden - Voortuig ontgraving
- Specifieke vorm van agrarisch met waarden - Voormalige stortplaats
- Specifieke vorm van bedrijf - Ambachtelijke landbouwproductieverwerkende bedrijven
- Specifieke vorm van bedrijf - Containerbeet
- Specifieke vorm van bedrijf - Landbouw vermaarte functie
- Specifieke vorm van bedrijf - Opslag
- Specifieke vorm van bedrijf - Overige ambachtelijke bedrijven
- Specifieke vorm van bedrijf - Overige niet agrarische bedrijven
- Specifieke vorm van bedrijf - Saniëringsplan
- Specifieke vorm van horeca - hotelrestaurant
- Specifieke vorm van horeca - wegrestaurant
- Specifieke vorm van maatschappelijk - Gemeenschapshuis
- Specifieke vorm van maatschappelijk - TSO-kluis
- Specifieke vorm van maatschappelijk - Instituut voor verstandelijk gehandicapten
- Specifieke vorm van maatschappelijk - Klinker voor versnaring
- Specifieke vorm van maatschappelijk - Militaire doeleinden - magazijncomplex
- Specifieke vorm van maatschappelijk - Militaire doeleinden - Zone 1
- Specifieke vorm van maatschappelijk - Militaire doeleinden - Zone 2
- Specifieke vorm van maatschappelijk - Militaire doeleinden - Zone 3
- Specifieke vorm van maatschappelijk - Militaire doeleinden - Zone 4
- Specifieke vorm van natuur - Voormalige stortplaats
- Specifieke vorm van natuur - Hondenloferterren

Funcieaanduidingen (vervolg)

- Specifieke vorm van natuur - Voortuig ontgraving
- Specifieke vorm van recreatie - Camping
- Specifieke vorm van recreatie - Goeppacomodatie
- Specifieke vorm van recreatie - Recreatiewoning
- Specifieke vorm van recreatie - Vulpunt
- Specifieke vorm van recreatie - Schietbaan / modelvlugport / hondensloferterren
- Specifieke vorm van recreatie - Schutterij
- Specifieke vorm van water - Voormalige stortplaats
- Specifieke vorm van water - Voortuig ontgraving
- Sportveld
- Waterberg
- Woonrupestandaards
- Zorgbedrijf

Gebiedsaanduidingen

- Geluidzone**
- Geluidzone - Industri
 - Geluidzone - HE-zonering

Luchtvaartverkeerszone

- Luchtvaartverkeerszone - Invliegfunnel

Milieuzone

- Milieuzone - Grondwaterbeschermingsgebied
- Milieuzone - Stabgebied
- Milieuzone - Waterwingsgebied

Overig

- Overig - Agrarisch gemengd

Reconstruetiezone

- Reconstruetiezone - Extensieversinggebied
- Reconstruetiezone - Landbouwontwikkelingsgebied
- Reconstruetiezone - Verrevinggebied

Veiligheidszone

- Veiligheidszone - Isp
- Veiligheidszone - Munke

Vijveringszone

- Vijveringszone - Motorstrop
- Vijveringszone - Spor
- Vijveringszone - Straakbed
- Vijveringszone - Weg

Maatvoering

- Hoopie**
- Maximale bouwhoogte (m)
- Combinatie**
- Maximale gon- en bouwhoogte (m)
- Oppervlak**
- Bebouwingsoppevlakte (m²)

Figuur

- Hartlijn leding**
- B Hartlijn leding - Brandstof
 - G Hartlijn leding - Gas
 - HV Hartlijn leding - Hoogspanningsverbinding
 - O Hartlijn leding - Ole
 - R Hartlijn leding - Roof
 - W Hartlijn leding - Water

Overig

- Rolste

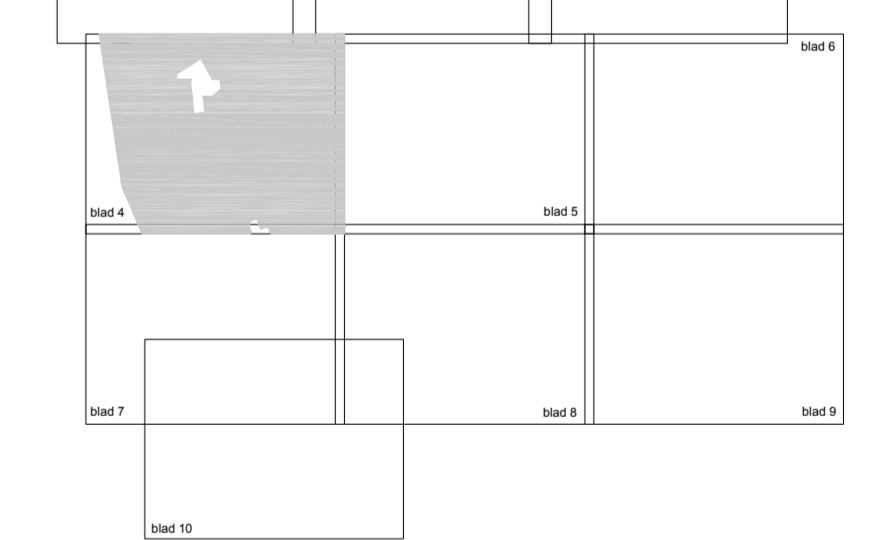

Gemeente Venray
bestemmingsplan
Buitengebied

Verkeering

Part of a bigger picture

Beleingszone - B9493

Entree - 10000

Datum - 01/10/2019

Schaal - 1:5000

Projectleider - M. Sack

Verkeering - Verkeering

Machtig

Projectnummer - B01032.700004

Tekeningnummer - BP09001-on04

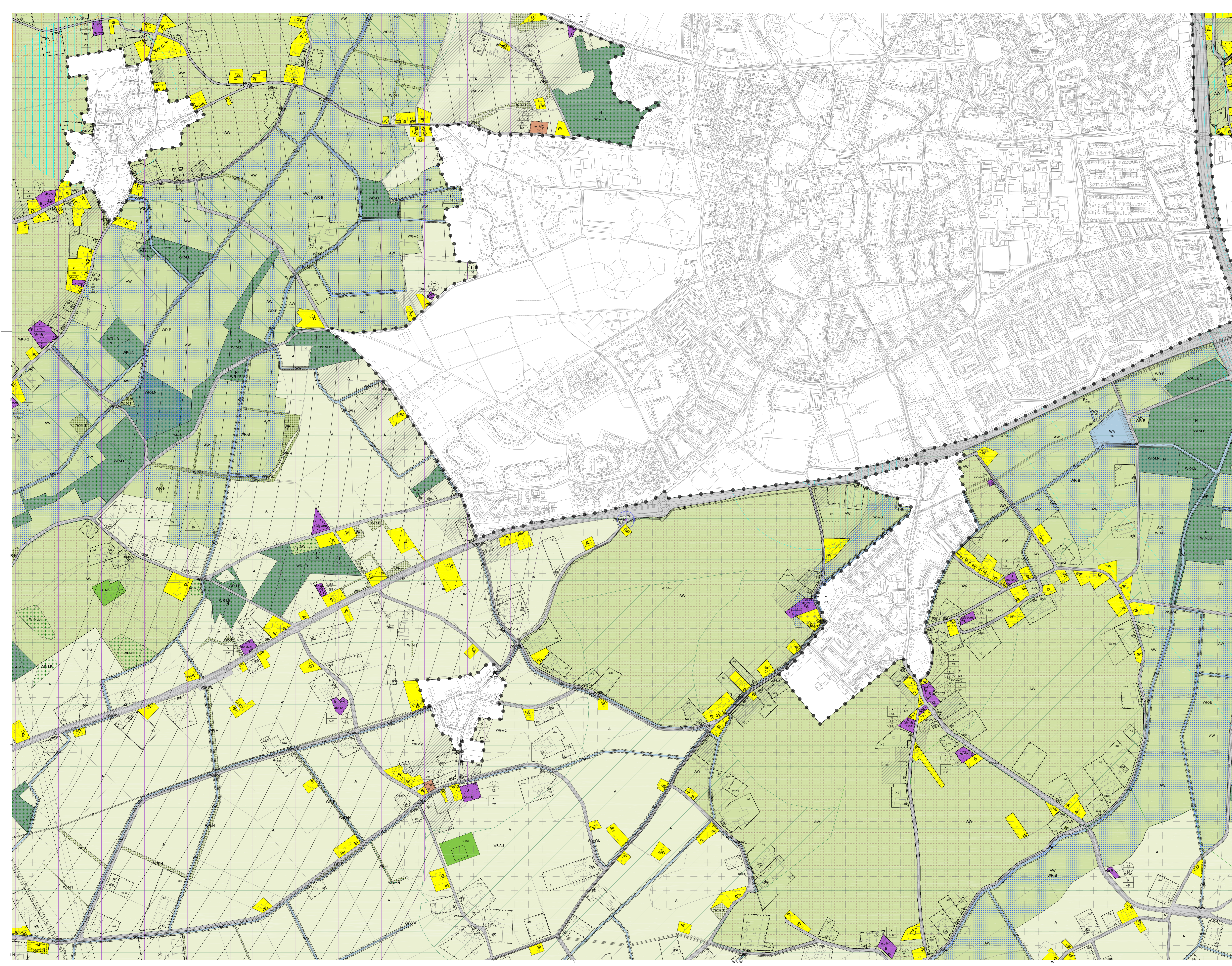

BESTEMMINGSPLANGEBIED

••••• Plangebied

BESTEMMINGEN

Erkelbestemmingen

- A** Agrarisch
- AW** Agrarisch met waarden
- B** Bedrijf
- H** Horeca
- M** Maatschappelijk
- MMD** Maatschappelijk - Militaire doeleinden
- N** Natuur
- R** Recreatie
- V-WE** Verkeer - Wegverkeer
- V-RV** Verkeer - Rastvoertuier
- WA** Water - Watergang
- W** Wonen

Dubbelbestemmingen

Leding

- L-B** Leding - Brandstof
- L-G** Leding - Gas
- L-HV** Leding - Hoogspanningsverbinding
- L-L** Leding - Ledingstroom
- L-O** Leding - Ole
- L-R** Leding - Rood
- L-W** Leding - Water

Waarde

- WR-A-1** Waarde - Archeologie 1
- WR-A-2** Waarde - Archeologie 2
- WR-A-3** Waarde - Archeologie 3
- WR-B** Waarde - Beekdal
- WR-EHS** Waarde - Ecologische hoofdstructuur (EHS)
- WR-E** Waarde - Esgronden
- WR-H** Waarde - Houtopstanden en houtaakten
- WR-LB** Waarde - Leefmilieusamenhang bosaan
- WR-LN** Waarde - Leefmilieusamenhang natuur
- WR-PO** Waarde - Ontwikkelingszone groen (POG)
- WR-S** Waarde - Schotstreef / Peel-aanwinsting
- WR-WV** Waarde - Westvogelgebied

Waterstaat

- WS-W** Waterstaat - Bestemmingszone watergang

AANDUIDINGEN

Bouwaanduidingen

Overig

Specifieke bouwaanduiding - Monument

Bouwtak

Bouwtak

Funcieaanduidingen

- AW-B** Agrarisch bedrijf
- AW-BW** Bedrijfsvoering
- AW-BW** Bedrijfsvoering met toegestaan
- AW-BW** Begraafplaats
- AW-BW** Glasruwbouw
- AW-BW** Intensieve veehouderij
- AW-BW** Kamperman
- AW-BW** Specifieke vorm van agrarisch - Containerbeet
- AW-BW** Specifieke vorm van agrarisch - Mesbouw
- AW-BW** Specifieke vorm van agrarisch - Voorlopig ontgronding
- AW-BW** Specifieke vorm van agrarisch - Vulpoot LPG
- AW-BW** Specifieke vorm van agrarisch met waarden - Containerbeet
- AW-BW** Specifieke vorm van agrarisch met waarden - Voorlopig ontgronding
- AW-BW** Specifieke vorm van agrarisch met waarden - Voormalige slotplaats
- AW-BW** Specifieke vorm van bedrijf - Ambachtelijke landbouwproductieverwerkende bedrijven
- AW-BW** Specifieke vorm van bedrijf - Containerbeet
- AW-BW** Specifieke vorm van bedrijf - Landbouw verwaarde functies
- AW-BW** Specifieke vorm van bedrijf - Opleg
- AW-BW** Specifieke vorm van bedrijf - Overige ambachtelijke bedrijven
- AW-BW** Specifieke vorm van bedrijf - Overige niet agrarische bedrijven
- AW-BW** Specifieke vorm van bedrijf - Servicebedrijf
- AW-BW** Specifieke vorm van horeca - hotelrestaurant
- AW-BW** Specifieke vorm van horeca - waggrestaurant
- AW-BW** Specifieke vorm van maatschappelijk - Gemeenschapshuis
- AW-BW** Specifieke vorm van maatschappelijk - TBS kliniek
- AW-BW** Specifieke vorm van maatschappelijk - Instituut voor verstandelijk gehandicapten
- AW-BW** Specifieke vorm van maatschappelijk - Klink voor vermindering
- AW-BW** Specifieke vorm van maatschappelijk - Militaire doeleinden - magazijncomplex
- AW-BW** Specifieke vorm van maatschappelijk - Militaire doeleinden - Zone 1
- AW-BW** Specifieke vorm van maatschappelijk - Militaire doeleinden - Zone 2
- AW-BW** Specifieke vorm van maatschappelijk - Militaire doeleinden - Zone 3
- AW-BW** Specifieke vorm van maatschappelijk - Militaire doeleinden - Zone 4
- AW-BW** Specifieke vorm van natuur - Voormalige slotplaats
- AW-BW** Specifieke vorm van natuur - Hondendieren

Funcieaanduidingen (vervolg)

- AW-BW** Specifieke vorm van natuur - Voorlopig ontgronding
- AW-BW** Specifieke vorm van recreatie - Camping
- AW-BW** Specifieke vorm van recreatie - Groepsaccommodatie
- AW-BW** Specifieke vorm van recreatie - Recreatiewoning
- AW-BW** Specifieke vorm van recreatie - Vrijver
- AW-BW** Specifieke vorm van recreatie - Schietbaan / modderhooft / hondendieren
- AW-BW** Specifieke vorm van recreatie - Schietbaan / modderhooft / hondendieren
- AW-BW** Specifieke vorm van water - Voormalige slotplaats
- AW-BW** Specifieke vorm van water - Voorlopig ontgronding
- AW-BW** Sportveld
- AW-BW** Waterberg
- AW-BW** Woerwagterplaats
- AW-BW** Zorghaven

Gebeedaanduidingen

Geluftzone

- Geluftzone - Industri
- Geluftzone - HE zeeving

Luchtvaartverkeerszone

- Luchtvaartverkeerszone - Invalgtunnel

Milieuzone

- Milieuzone - Grondwaterbeschermingsgebied
- Milieuzone - Sitegebied
- Milieuzone - Waterwingebied

Overig

- Overig - Agrarisch gemengd

Reconstruictiezone

- Reconstruictiezone - Extensiegebied
- Reconstruictiezone - Landbouwontwikkelingsgebied
- Reconstruictiezone - Verrevinggebied

Veiligheidszone

- Veiligheidszone - Lig
- Veiligheidszone - Murste

Vijweringzone

- Vijweringzone - Motorloop
- Vijweringzone - Spor
- Vijweringzone - Straatd
- Vijweringzone - Weg

Mastvoering

- Hoogte** Maximale bouwhoogte (m)
- Combinatie** Maximale got- en bouwhoogte (m)
- Oppervlak** (Bouwingsoppervlakte (m²))

Figuur

- Hartlijn leiding**
- b** Hartlijn leiding - Brandstof
- g** Hartlijn leiding - Gas
- hv** Hartlijn leiding - Hoogspanningsverbinding
- o** Hartlijn leiding - Ole
- r** Hartlijn leiding - Rood
- w** Hartlijn leiding - Water
- Overig**
- Relatie

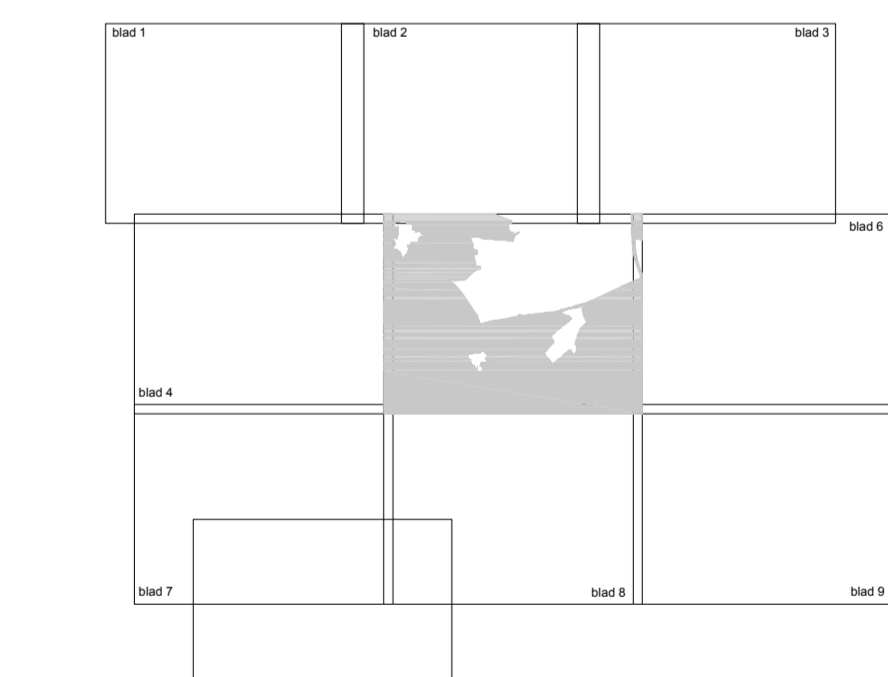

Gemeente Venray
bestemmingsplan
Buitengebied

Verbeelding



Part of a larger plan	
Interregio - Overig	
Datum	15/03/2018
Datum	15/03/2018
Schaal	1:5000
Projectleider	W. van der Vliet
Verbeelding	W. van der Vliet
Rechtspraak	
Projectnummer	B01032 700004
Tekeningnummer	BP09001-on04