Archeologische monumentenzorg in de gemeente Berkelland
Gemeente Berkelland

Archeologisch beleidskaart

RAAP-rapport 1701 (herziene eindversie), kaartbijlage 2, blad 3, schaal 1:10.000

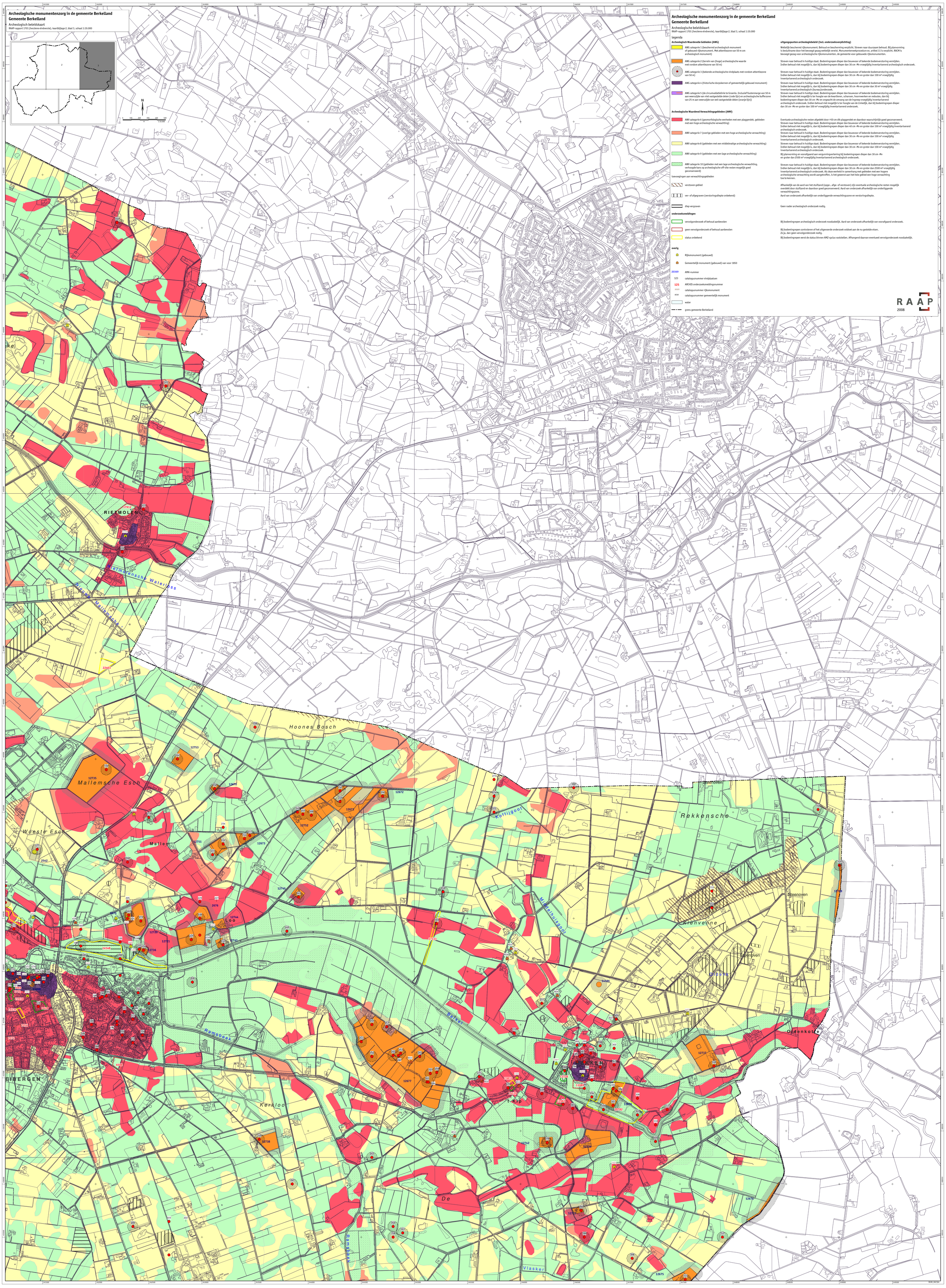

legenda

Archeologisch Waardevolle Gebieden (AWG)

- AWG categorie 1 (beschermd archeologisch monument of gebouwd rijksmonument. Met attentiezone van 50 m om archeologisch monument)
- AWG categorie 2 (terrein van (hoge) archeologische waarde met rondom attentiezone van 50 m)
- AWG categorie 3 (bekende archeologische vindplaats met rondom attentiezone van 50 m)
- AWG categorie 4 (historische dorpskernen of gemeentelijk gebouwd monument)
- AWG categorie 5 (de circumvallatielinie te Groenlo. Inclusief foutenmarge van 50 m aan weerszijde van niet vastgestelde delen (rode lijn) en archeologische bufferzone van 25 m aan weerszijde van wel vastgestelde delen (oranje lijn))

Archeologische Waardevol Verwachtingsgebieden (AWV)

- AWV categorie 6 (geomorfologische eenheden met een plaggendek, gebieden met een hoge archeologische verwachting)
- AWV categorie 7 (overige gebieden met een hoge archeologische verwachting)
- AWV categorie 8 (gebieden met een middelmatige archeologische verwachting)
- AWV categorie 9 (gebieden met een lage archeologische verwachting)
- AWV categorie 10 (gebieden met een lage archeologische verwachting, verhoogde kans op archeologische off-site resten mogelijk goed geconserveerd)

toevoegingen aan verwachtingsgebieden

- verstoven gebied
- ver- of afgegraven (verstoringsdiepte onbekend)
- diep vergraven

onderzoeksmeldingen

- vervolgonderzoek of behoud aanbevolen
- geen vervolgonderzoek of behoud aanbevolen
- status onbekend

overig

- Rijksmonument (gebouwd)
- Gemeentelijk monument (gebouwd) van voor 1850
- 20369 AMK-nummer
- 123 catalogusnummer vindplaatsen
- 125 ARCHIS onderzoeksmeldingsnummer
- 32204 catalogusnummer rijksmonument
- 6238 catalogusnummer gemeentelijk monument
- water
- grens gemeente Berkelland

uitgangspunten archeologiebeleid (incl. onderzoeksverplichting)

Wettelijk beschermd rijksmonument. Behoud en bescherming verplicht. Streven naar duurzaam behoud. Bij planvorming is besluitname door het bevoegd gezag wettelijk vereist. Monumentenwetprocedure ex. artikel 11 is verplichtt. RACM is bevoegd gezag voor archeologische rijksmonumenten, de gemeente voor gebouwde rijksmonumenten.

Streven naar behoud in huidige staat. Bodemingrepen dieper dan bouwvoor of bekende bodemverstoring vermijden. Indien behoud niet mogelijk is, dan bij bodemingrepen dieper dan 30 cm -Mv vroegtijdig inventariserend archeologisch onderzoek.

Streven naar behoud in huidige staat. Bodemingrepen dieper dan bouwvoor of bekende bodemverstoring vermijden. Indien behoud niet mogelijk is, dan bij bodemingrepen dieper dan 30 cm -Mv en groter dan 100 m² vroegtijdig inventariserend archeologisch onderzoek.

Streven naar behoud in huidige staat. Bodemingrepen dieper dan bouwvoor of bekende bodemverstoring vermijden. Indien behoud niet mogelijk is, dan bij bodemingrepen dieper dan 30 cm -Mv en groter dan 30 m² vroegtijdig inventariserend archeologisch (bureau)onderzoek.

Streven naar behoud in huidige staat. Bodemingrepen dieper dan bouwvoor of bekende bodemverstoring vermijden. Indien behoud niet mogelijk is ter hoogte van de kwartieren, schansen, hoornwerken en redoutes, dan bij bodemingreren dieper dan 30 cm -Mv en ongeacht de omvang van de ingreep vroegtijdig inventariserend archeologisch onderzoek. Indien behoud niet mogelijk is ter hoogte van de Linie<lijk, dan bij bodemingrepen dieper dan 30 cm -Mv en groter dan 100 m² vroegtijdig inventariserend onderzoek.

Eventuele archeologische resten afgedekt door >50 cm dik plaggendek en daardoor waarschijnlijk goed geconserveerd. Streven naar behoud in huidige staat. Bodemingrepen dieper dan bouwvoor of bekende bodemverstoring vermijden. Indien behoud niet mogelijk is, dan bij bodemingrepen dieper dan 40 cm -Mv en groter dan 100 m² vroegtijdig inventariserend archeologisch onderzoek.

Streven naar behoud in huidige staat. Bodemingrepen dieper dan bouwvoor of bekende bodemverstoring vermijden. Indien behoud niet mogelijk is, dan bij bodemingrepen dieper dan 30 cm -Mv en groter dan 100 m² vroegtijdig inventariserend archeologisch onderzoek.

Streven naar behoud in huidige staat. Bodemingrepen dieper dan bouwvoor of bekende bodemverstoring vermijden. Indien behoud niet mogelijk is, dan bij bodemingrepen dieper dan 30 cm -Mv en groter dan 100 m² vroegtijdig inventariserend archeologisch onderzoek.

Bij planvorming en voorafgaand aan vergunningverlening bij bodemingrepen dieper dan 30 cm -Mv en groter dan 2500 m² vroegtijdig inventariserend archeologisch onderzoek.

Streven naar behoud in huidige staat. Bodemingrepen dieper dan bouwvoor of bekende bodemverstoring vermijden. Indien behoud niet mogelijk is, dan bij bodemingrepen dieper dan 30 cm -Mv en groter dan 2500 m² vroegtijdig inventariserend archeologisch onderzoek. Als deze eenheid in samenhang met gebieden met een hogere archeologische verwachting wordt aangetroffen, is het gewenst aan het hele gebied een hoge verwachting toe te kennen.

Afhankelijk van de aard van het stuifzand (opge-, afge- of verstoven) zijn eventuele archeologische resten mogelijk overdekt door stuifzand en daardoor goed geconserveerd. Aard van onderzoek afhankelijk van onderliggende verwachtingszone.

Aard van onderzoek afhankelijk van onderliggende verwachtingszone en verstoringsdiepte.

Geen nader archeologisch onderzoek nodig.

Bij bodemingrepen archeologisch onderzoek noodzakelijk. Aard van onderzoek afhankelijk van voorafgaand onderzoek.

Bij bodemingrepen controleren of het uitgevoerde onderzoek voldoet aan de nu gestelde eisen. Zo ja, dan geen vervolgonderzoek nodig.

Bij bodemingrepen eerst de status binnen AMZ-cyclus vaststellen. Afhangend daarvan eventueel vervolgonderzoek noodzakelijk.

RAAP 2008