

# Plangebied

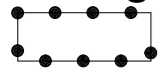

Plangebied

## Bestemmingen

A	Agrarisch
A-PH	Agrarisch - Paardenhouderijbedrijf
B	Bedrijf
B-DE	Bedrijf - Delfstof-/energiewinning
B-N	Bedrijf - Nutsvoorziening
B-VML	Bedrijf - Verkooppunt motorbrandstoffen met lpg
BO	Bos
CO-MO	Cultuur en ontspanning - Molen
CO-ST	Cultuur en ontspanning - Stateterrein
G	Groen
H	Horeca
K	Kantoor
M	Maatschappelijk
M-BP	Maatschappelijk - Begraafplaats
M-B	Maatschappelijk - Beschermd dorpsgezicht
M-ZBO	Maatschappelijk - Zorgboerderij
N	Natuur
OE	Openbaar erf
R-D	Recreatie - Dagrecreatie
R-GA	Recreatie - Groepsaccommodatie
R-K	Recreatie - Kampeertrein
R-RA	Recreatie - Recreatieappartementen
R-V	Recreatie - Verblifsrecreatie
S-MA	Sport - Manege
S-SV	Sport - Sportvelden
T	Tuin
V	Verkeer
V-F	Verkeer - Fiets-/voetpad
V-RV	Verkeer - Railverkeer
WA	Water
W	Wonen
W-A	Wonen - Agrarisch
W-B	Wonen - Beschermd dorpsgezicht
W-V	Wonen - Voormalige boerderijpanden
L-G	Leiding - Gas
L-HV	Leiding - Hoogspanningsverbinding
WR-A-1	Waarde - Archeologie 1
WR-A-2	Waarde - Archeologie 2
WR-BD	Waarde - Beschermd dorpsgezicht
WR-CL	Waarde - Cultuurhistorisch waardevolle lijnen
WR-LV	Waarde - Landschap verkaveling
WR-T	Waarde - Terpen

artikelnummers overeenkomstig de regels

## Aanduidingen

(atl)	atelier
(-bw)	bedrijfswooning uitgesloten
(dh)	detailhandel
(dv)	dienstverlening
(ev)	evenementterrein
(gh)	groothandel
(ijs)	ijsbaan
(jo)	jeugdopvang
(nw)	natuurwaarden
(op)	opslag
(rw)	recreatiewoning
(sa-ab)	specifieke vorm van agrarisch - bedrijfskavel grondgebonden agrarisch bedrijf
(sa-nab)	specifieke vorm van agrarisch - bedrijfskavel niet-grondgebonden agrarisch bedrijf
(sa-mvi)	specifieke vorm van agrarisch - mestvergistingsinstallatie
(sa-vs)	specifieke vorm van agrarisch - veldschuur
(sb-anb)	specifieke vorm van bedrijf - aannemersbedrijf
(sb-alz)	specifieke vorm van bedrijf - afleverzuil lpg
(sb-avb)	specifieke vorm van bedrijf - agrarisch verzorgend bedrijf
(sb-aub)	specifieke vorm van bedrijf - autobedrijf
(sb-bvg)	specifieke vorm van bedrijf - bedrijfsverzamelgebouw
(sb-bk)	specifieke vorm van bedrijf - beeldend kunstenaar
(sb-dp)	specifieke vorm van bedrijf - dierenpension
(sb-mcb)	specifieke vorm van bedrijf - metaalconstructiebedrijf
(sb-ms)	specifieke vorm van bedrijf - meubelstofeerderij
(sb-ms)	specifieke vorm van bedrijf - opslag niet agrarische producten
(sb-rs)	specifieke vorm van bedrijf - reclamestudio
(sb-sbd)	specifieke vorm van bedrijf - schildersbedrijf
(sb-sv)	specifieke vorm van bedrijf - stalling vrachtwagens
(sb-stb)	specifieke vorm van bedrijf - straalbedrijf
(sb-tpb)	specifieke vorm van bedrijf - transportbedrijf
(sb-tab)	specifieke vorm van bedrijf - tuinartikelenbedrijf
(sb-vtb)	specifieke vorm van bedrijf - veehandel- en transportbedrijf
(sdh-kw)	specifieke vorm van detailhandel - kadowinkel
(sh-lo)	specifieke vorm van horeca - logies en ontbijt
(sh-p)	specifieke vorm van horeca - pension
(sh-ts)	specifieke vorm van horeca - theeschenkerij
(sr-ra)	specifieke vorm van recreatie - recreatieappartement
(sw-mo)	specifieke vorm van waarde - molen
(sw-dw)	specifieke vorm van wonen - drie woningen
(sw-pw)	specifieke vorm van wonen - plattelandswooning
(sw-tb)	specifieke vorm van wonen - tweede bedrijfswooning
(vr)	verblijfsrecreatie
(vt)	volkstuint
	bouwwlak
[ka]	kenmerkend
[sba-bbw]	specifieke bouwaanduiding - bijbehorende bouwwerken
[sba-boog]	specifieke bouwaanduiding - boogstal
[sba-opp]	specifieke bouwaanduiding - oppervlakteregeling
[sba-wh]	specifieke bouwaanduiding - waardevolle hoofdvorm
	maximum bebouwd oppervlak (m2)
	maximum goothoogte (m)
	relatie

## Aanduidingen

	luchtvaartverkeerzone - ILS verstoringsgebied
	veiligheidszone - bevi
	vrijwaringszone - molenbiotop
	vrijwaringszone - radarverstoringsgebied
	vrijwaringszone - vaarweg
	vrijwaringszone - weg
	wetgevingzone - wijzigingsgebied natuurontwikkeling
	windturbine

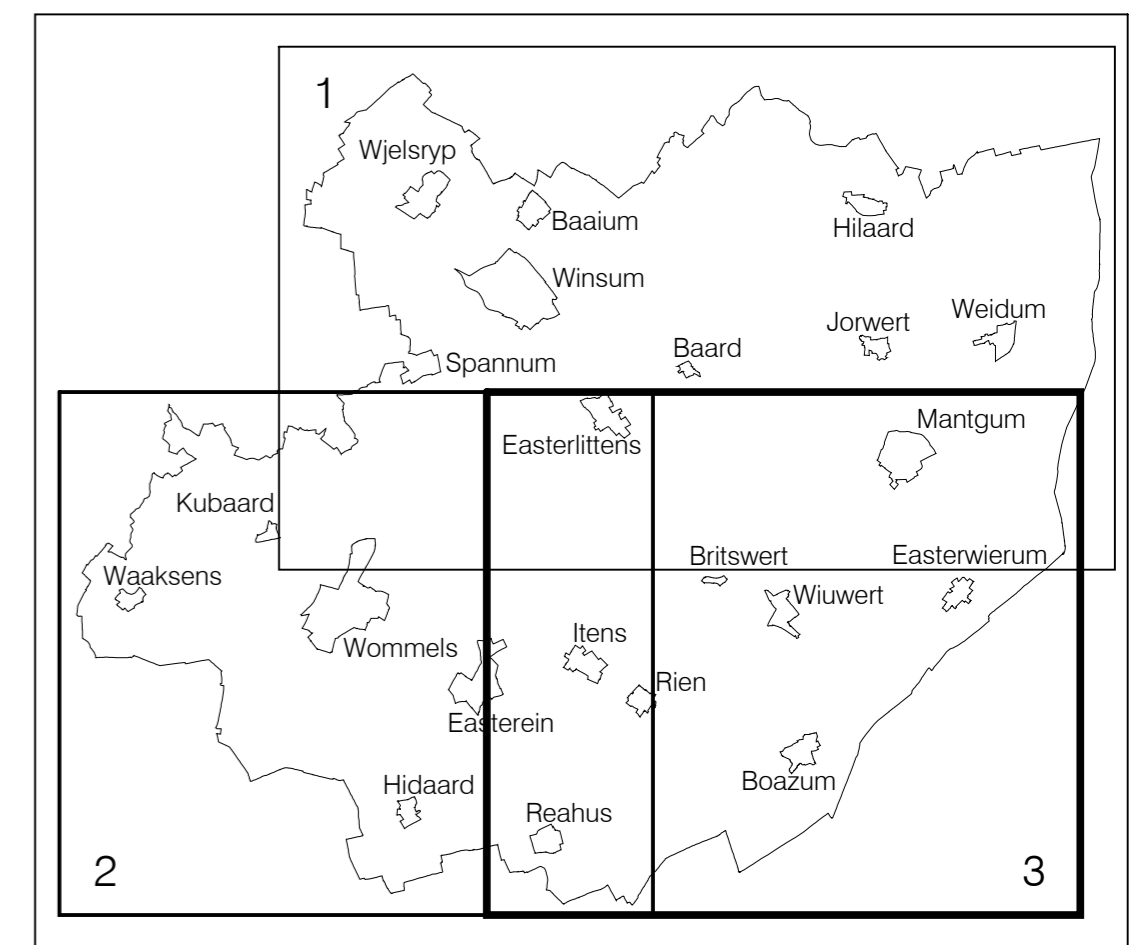

status	datum	tervisielegging	get.
vastgesteld			
ontwerp			
voorontwerp	17-10-13		AEK/PVD
concept	21 maart 2013		JSt

<b>GEMEENTE LITTENSERADIEL</b>		
<b>BESTEMMINGSPLAN BÛTENGEBIET</b>		
code: 11-100-02	IDN: NL.IMRO.0140.BtngLitteradiel-VO01	
formaat: 560 x 580 mm	schaal: 1:10.000	kaart: 4/4

Bezoekadres: Stania State, Rengersweg 98, 9062 EJ Oenkerk  
 Postadres: Postbus 81, 9062 ZJ Oenkerk  
 tel.: (058) - 256 25 25 fax: (058) - 256 40 40  
 e-mail: oenkerk@rho.nl internet: www.rho.nl

