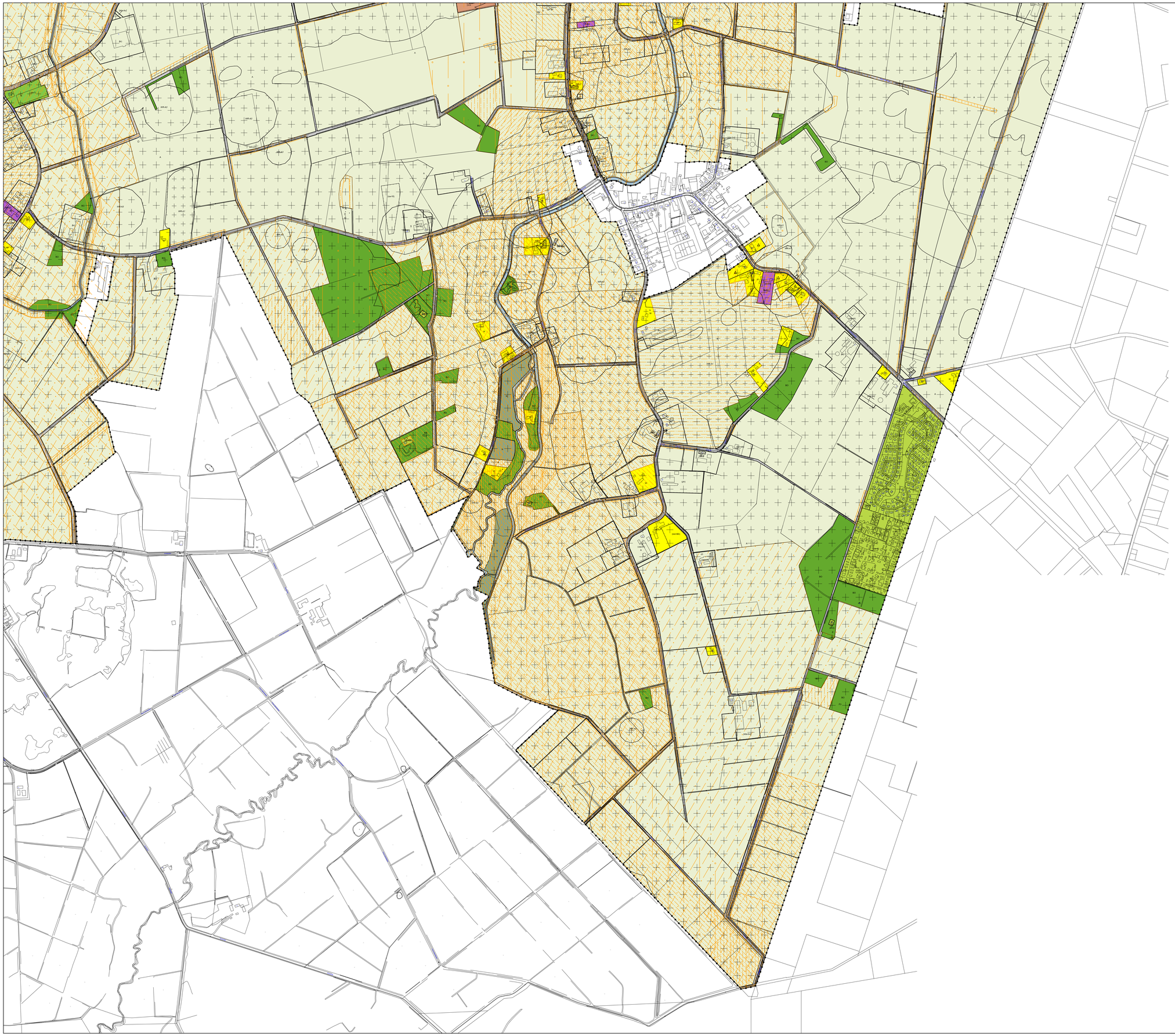

Legenda

Plangebied

- Plangebiedgrens

Bestemmingen

- A – Agrarisch
- B – Bedrijf
- B-AG – Bedrijf - Agrarisch verwant
- B-NB – Bedrijf - Nutsbedrijf
- BO – Bos
- H – Horeca
- M – Maatschappelijk
- N – Natuur
- R – Recreatie
- R-RW – Recreatie - Recreatiewoning
- S – Sport
- V – Verkeer
- WA – Water
- W – Wonen

Dubbelbestemmingen

- L-B – Leiding - Brandstof
- L-G – Leiding - Gas
- L-O – Leiding - Olie
- L-R – Leiding - Riool
- WR-A1 – Waarde - Archeologie 1
- WR-A2 – Waarde - Archeologie 2
- WR-A3 – Waarde - Archeologie 3
- WR-A4 – Waarde - Archeologie 4
- WR-C – Waarde - Cultuurhistorie
- WS-WB – Waterstaat - Waterbergingsgebied

Gebiedsaanduidingen

- overige zone - aardkundig waardevol
- overige zone - akkercomplex
- overige zone - attentiegebied ehs
- overige zone - bebouwingsconcentratie
- overige zone - beekdal
- overige zone - beperkingen veehouderijen
- overige zone - ecologische hoofdstructuur
- overige zone - ecologische verbindingszone
- overige zone - groenblauwe mantel
- overige zone - historische verkavelingsstructuur
- overige zone - kampenlandschap
- overige zone - landschapselement
- overige zone - persoonsgebonden overgangsrecht
- overige zone - zoekgebied watersystemen
- veiligheidszone - leiding
- veiligheidszone - lpg

Functieaanduidingen

- (bw) – bedrijfswoning
- (-bw) – bedrijfswoning uitgesloten
- (gt) – glastuinbouw
- (iv) – Intensieve veehouderij
- (nv) – nutsvoorziening
- (op) – opslag
- (pht) – paardenhouderij
- (p) – parkeerterrein
- (sa-..) – specifieke vorm van agrarisch - 2 tm 21
- (sa-lg) – specifieke vorm van agrarisch - landgoed
- (sa-ong) – specifieke vorm van agrarisch - overig niet-grondgebonden
- (sa-pto) – specifieke vorm van agrarisch - permanente teelfondsfsteunende voorziening
- (sa-vs) – specifieke vorm van agrarisch - veldschuur
- (-sa-vh) – specifieke vorm van agrarisch - veehouderij niet toegestaan
- (sa-vab) – specifieke vorm van agrarisch - voormalig agrarisch bedrijf
- (sb-..) – specifieke vorm van bedrijf - 1 tm 55
- (sb-n..) – specifieke vorm van bedrijf - n1 tm n7
- (sbo-la) – specifieke vorm van bos - landgoed
- (sh-..) – specifieke vorm van horeca - 1 tm 12
- (sm-..) – specifieke vorm van maatschappelijk - 1 tm 10
- (sn-la) – specifieke vorm van natuur - landgoed
- (sr-..) – specifieke vorm van recreatie - 1 tm 13
- (ss-..) – specifieke vorm van sport - 1 tm 10
- (sv-half) – specifieke vorm van verkeer - half verhard
- (sv-onv) – specifieke vorm van verkeer - onverhard
- (sw-min) – specifieke vorm van wonen - minicamping
- (vt) – volkstuin
- (-w) – wonen uitgesloten
- (zbo) – zorgboerderij

Bouwvlak

- bouwvlak

Bouwaanduidingen

- [sba-bv] – specifieke bouwaanduiding - bestaande voorzieningen

Maatvoeringaanduidingen

- maatvoeringsvlak
- maximum bebouwingspercentage (%)
- maximum goothoogte (m), maximum bouwhoogte (m)
- maximum aantal wooneenheden
- maximum bebouwd oppervlak (m2)
- maximum volume (m3)

Figuren

- hartlijn leiding - brandstof
- hartlijn leiding - gas
- hartlijn leiding - olie
- hartlijn leiding - riool
- relatie

Verklaring

- gegevens GBKN LKI juni 2013

Bladindeling

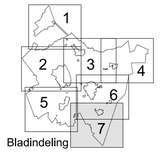

Gemeente Hilvarenbeek

Bestemmingsplan Buitengebied

Het plan bestaat uit 7 bladen

Verbeelding

datum:	27-11-2013
schaal:	1 : 5000
papierformaat:	A0
status:	ontwerp
projectnr.:	208.00.00.00.00
gezien:	HV

NL.IMRO.0708.BPBGHilvarenbeek-ON02

BügelHajema

BügelHajema Advisseurs bv, Bureau voor Ruimtelijke Ordening en Milieu ONSP
Postbus 2153, 3800 CD Amersfoort t 033 465 65 45 e amersfoort@bugelhajema.nl
w www.bugelhajema.nl